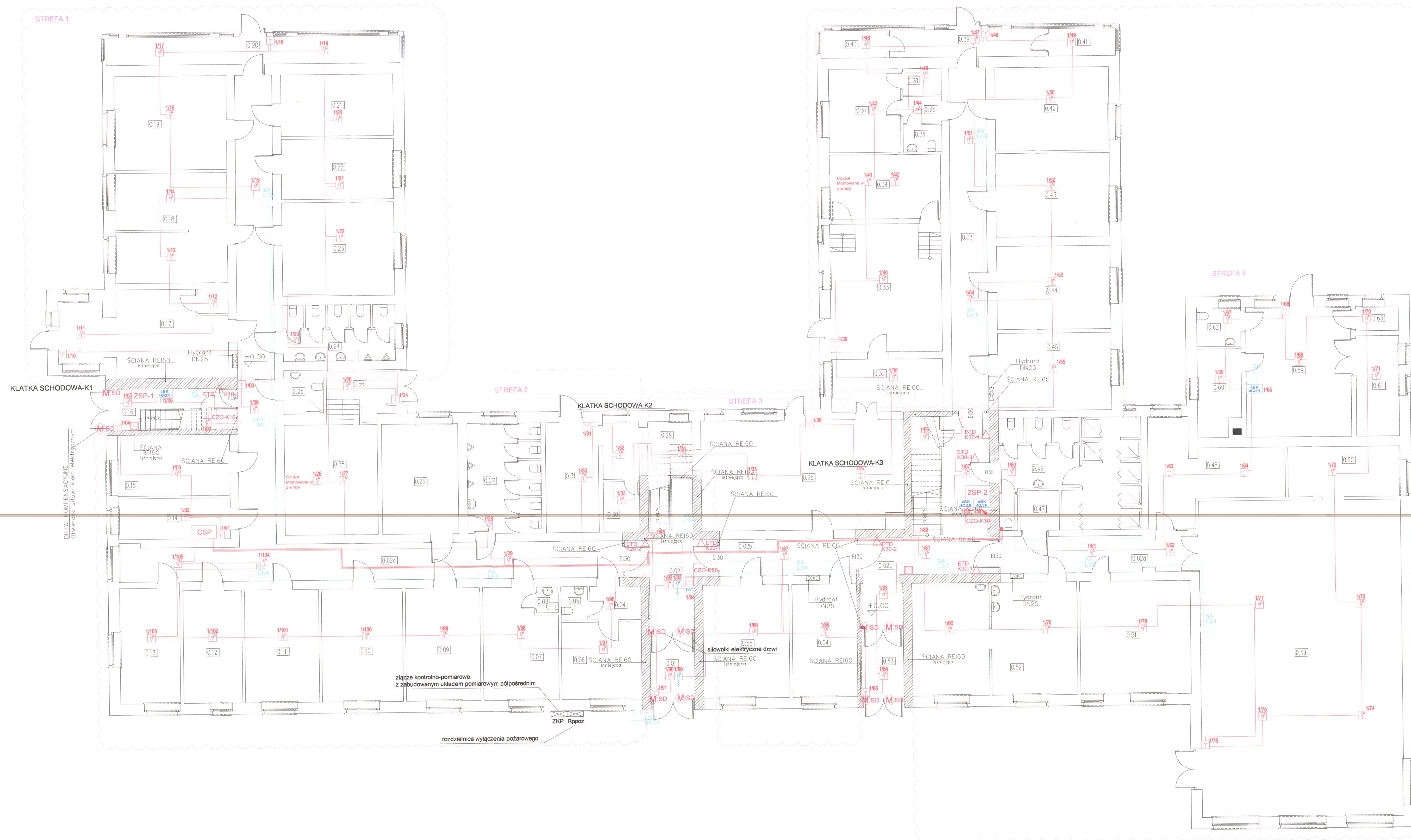


## ZESTAWIENIE POMIESZCZEŃ

| Nr | Nazwa pomieszczenia | Rodzaj posadzki | Pow. netto [m²] |
|---|---|---|---|
| 0.01 | Wiatrołap | płytki cer. | 7.36 |
| 0.02 | Klatka schodowa K-2 | płytki cer. | 19.71 |
| 0.02a | Komunikacja | płytki cer. | 85.68 |
| 0.02b | Komunikacja | płytki cer. | 12.02 |
| 0.02c | Klatka schodowa K-3 | płytki cer. | 31.90 |
| 0.02d | Komunikacja | płytki cer. | 17.19 |
| 0.03 | Komunikacja | płytki cer. | 30.31 |
| 0.04 | Przedsionek | płytki cer. | 4.08 |
| 0.05 | Wc | płytki cer. | 2.14 |
| 0.06 | Pokój nr 14 | płytki cer. | 14.86 |
| 0.07 | Pokój nr 15 | płytki cer. | 18.86 |
| 0.08 | Wc | płytki cer. | 1.31 |
| 0.09 | Pokój nr 16 | płytki cer. | 20.24 |
| 0.10 | Pokój nr 17 | płytki cer. | 21.95 |
| 0.11 | Pokój nr 18 | płytki cer. | 20.07 |
| 0.12 | Pokój nr 19b | płytki cer. | 15.98 |
| 0.13 | Pokój nr 19a | płytki cer. | 16.70 |
| 0.14 | Dyżurka | płytki cer. | 10.99 |
| 0.15 | Pokój | płytki cer. | 16.53 |
| 0.16 | Klatka schodowa K-1 | płytki cer. | 11.95 |
| 0.17 | Biuro | płytki cer. | 30.02 |
| 0.18 | Pokój nr 24 | płytki cer. | 29.45 |
| 0.19 | Pokój nr 25 | płytki cer. | 25.40 |
| 0.20 | Weranda | płytki cer. | 19.45 |
| 0.21 | Pokój nr 26 | płytki cer. | 16.61 |
| 0.22 | Pokój nr 27 | płytki cer. | 16.28 |
| 0.23 | Pokój nr 28 | płytki cer. | 25.25 |
| 0.24 | Sanitariaty | płytki cer. | 14.58 |
| 0.25 | Łazienka | płytki cer. | 4.17 |
| 0.26 | Pralnia - suszarnia | płytki cer. | 20.14 |
| 0.27 | Sanitariaty | płytki cer. | 18.71 |
| 0.28 | Kuchnia | płytki cer. | 53.01 |
| 0.29 | Przedsionek | płytki cer. | 11.84 |
| 0.30 | Magazyn | płytki cer. | 4.38 |
| 0.31 | Magazyn | płytki cer. | 13.99 |
| 0.32 | Magazyn | płytki cer. | 14.11 |
| 0.33 | Magazyn | płytki cer. | 34.23 |
| 0.34 | Magazyn | płytki cer. | 17.11 |
| 0.35 | Przedsionek | płytki cer. | 2.53 |
| 0.36 | Wc | płytki cer. | 2.57 |
| 0.37 | Pokój nr 1 | płytki cer. | 14.39 |
| 0.38 | Schowek | płytki cer. | 2.43 |
| 0.39 | Weranda | płytki cer. | 10.38 |
| 0.40 | Magazynek | płytki cer. | 4.37 |
| 0.41 | Magazynek | płytki cer. | 4.44 |
| 0.42 | Pokój nr 2 | płytki cer. | 22.88 |
| 0.43 | Pokój nr 3 | płytki cer. | 22.93 |
| 0.44 | Pokój nr 4 | płytki cer. | 22.77 |
| 0.45 | Pokój nr 5 | płytki cer. | 21.15 |
| 0.46 | Sanitariaty | płytki cer. | 32.48 |
| 0.47 | Winda | płytki cer. | 3.76 |
| 0.48 | Zmywalnia | płytki cer. | 22.89 |
| 0.49 | Świetlica | płytki cer. | 153.74 |
| 0.50 | Kuchnia podręczna | płytki cer. | 13.53 |
| 0.51 | Pokój nr 8 | płytki cer. | 29.92 |
| 0.52 | Szatnia | płytki cer. | 43.98 |
| 0.53 | Wiatrołap | płytki cer. | 7.08 |
| 0.54 | Pokój nr 11 | płytki cer. | 17.53 |
| 0.55 | Biuro | płytki cer. | 23.36 |
| 0.56 | Przedsionek | płytki cer. | 7.35 |
| 0.57 | Magazynek | płytki cer. | 0.94 |
| 0.58 | Magazyn | płytki cer. | 24.62 |
| 0.59 | Kotłownia | płytki cer. | 32.81 |
| 0.60 | Pompownia | płytki cer. | 8.72 |
| 0.61 | Magazyn opału | płytki cer. | 10.33 |
| 0.62 | Wc | płytki cer. | 4.02 |
| 0.63 | Magazyn żużla | płytki cer. | 2.52 |
| | | Razem | 1318.98 |

## SYMBOLE I OZNACZENIA:

- CSP — Centrala systemu sygnalizacji pożaru Esser IQ8 ControlM
- ZSP — Zasilacz urządzeń przeciwpożarowych
- UTA — Urządzenie transmisji alarmów pożarowych i sygnałów uszkodzeniowych
- 1/01 — Czujka multisensorowa O2T serii IQ8 z gniazdem
- 1/01 — Czujka multisensorowa O2T serii IQ8 z gniazdem na suficie właściwym, z wskaźnikiem zadziałania
- 1/01 — Ręczny ostrzegacz pożarowy serii IQ8
- 1/01 eBK 4G/2R — Moduł 4we/2wy eBK 4G/2R z izolatorem zwarć w obudowie natynkowej
- 1/01 FCT — Moduł 1we/1wy IQ8 FCT z izolatorem zwarć na podstawce natynkowej
- VLF — Czujka zasysająca VESDA VLF
- Orurowanie systemu zasysającego
- SA L1/1 — Sygnalizator akustyczny z puszką instalacyjną PIP-1A
- SAOz L1/1 — Sygnalizator akustyczno-optyczny zewnętrzny z puszką instalacyjną PIP-1A
- Przewód YnTKSYekw
- Przewód HDGs
- 1/01 — Nr grupy / nr elementu w grupie
- KB — Puszka łączeniowa KroneBox
- 1/01 — Czujka Termiczna serii IQ8 z gniazdem
- M SK — Siłownik klapy oddymiającej
- M SD — Siłownik drzwiowy
- Przycisk ręcznego otwarcia klapy
- Ręczny przycisk oddymiania
- CSO — Centrala systemu oddymiania
- CZO — Centrala zamknięć ogniowych
- ETD — Elektromagnetyczny trzymacz drzwi

RZECZOZNAWCA DS. ZABEZPIECZEŃ PRZECIWPOŻAROWYCH
mgr inż. Andrzej Wysokiński
nr upr. 380/98
Leszno, dnia 22.12.2023
Zgodność projektu z wymogami ochrony przeciwpożarowej stwierdzam
bez uwag / z uwagami

**UWAGI:**

1. *Wszystkie zastosowane w projekcie materiały, rozwiązania technologiczne i urządzenia muszą posiadać odpowiednie atesty i być zgodne z odpowiednimi normami.*
2. *Stosowany osprzęt łączeniowy w instalacji (puszki, rozdzielnice, mufy) powinien posiadać odpowiednią funkcję ciągłości przesyłania energii PH90.*

2FIRE

Biuro projektów: 2Fire Piotr Matuszewski,
ul. Myśliborska 18, 60-432 Poznań, biuro@2fire.pl, www.2fire.pl

| | | | |
|---|---|---|---|
| Obiekt: | Dom Pomocy Społecznej, Marszałki 15, 63-520 Grabów nad Prosną | | |
| | INSTALACJA SSP, SSO, SZO - RZUT PARTERU | | |
| Projektował: | MGR INŻ. PIOTR MATUSZEWSKI WKP/0382/PWOT/17 | | 12.2023 |
| Opracował: | MGR INŻ. BARTOSZ TOMASZEWSKI CNBOP nr 584/2022 | | 12.2023 |
| Sprawdził: | MGR INŻ. TOMASZ STOIKO CNBOP nr 301/2017 | | 12.2023 |
| INWESTOR: Dom Pomocy Społecznej, Marszałki 15, 63-520 Grabów nad Prosną | BRANŻA: SSP | NR RYS.: 4 | SKALA: 1:100 |