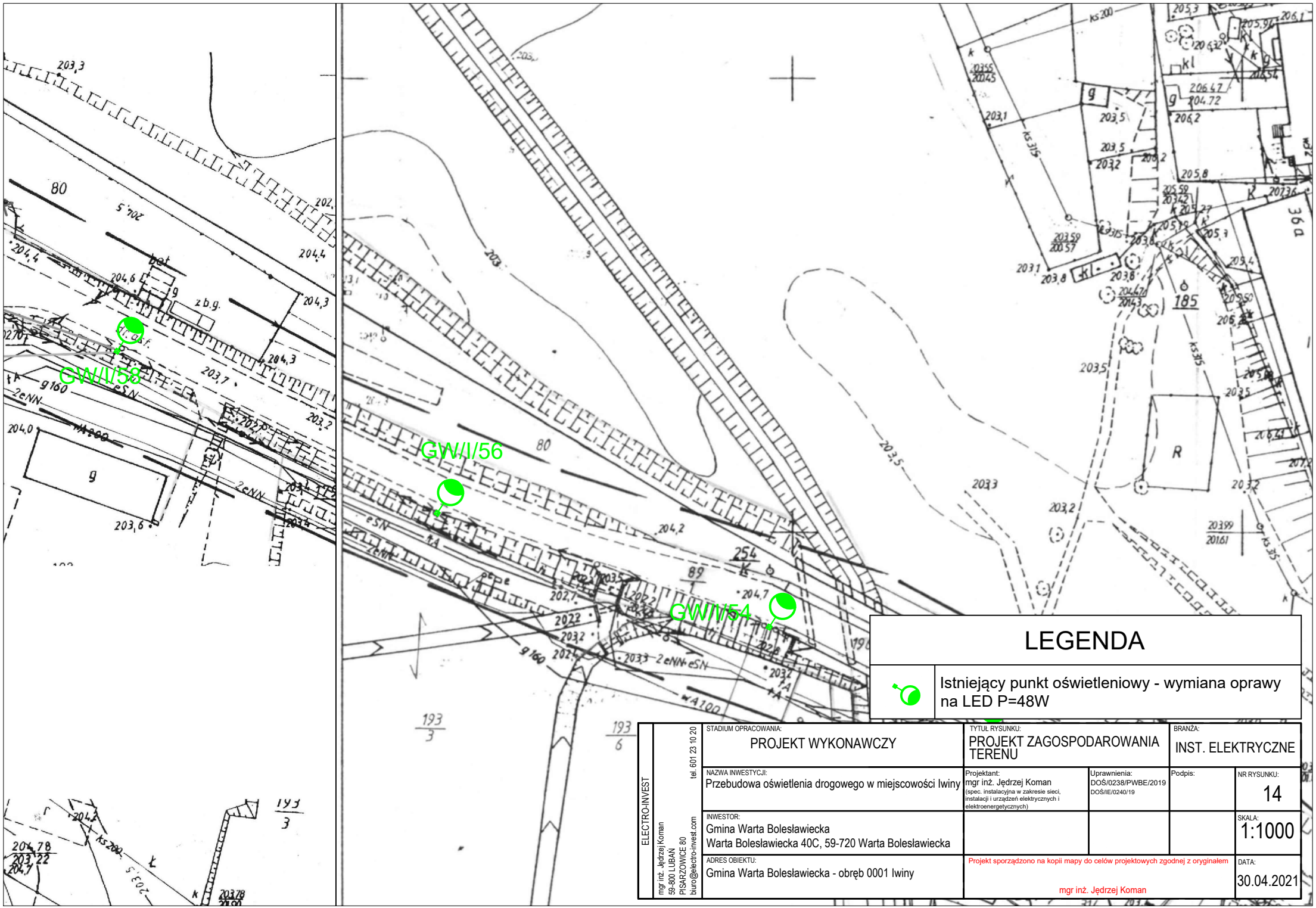

LEGENDA

	Istniejący punkt oświetleniowy - wymiana oprawy na LED P=48W

ELECTRO-INVEST mgr inż. Jędrzej Koman 59-800 LUBAŃ PISARZOWICE 80 biuro@electro-invest.com tel. 601 23 10 20	STADIUM OPRACOWANIA: PROJEKT WYKONAWCZY	TYTUŁ RYSUNKU: PROJEKT ZAGOSPODAROWANIA TERENU		BRANŻA: INST. ELEKTRYCZNE
	NAZWA INWESTYCJI: Przebudowa oświetlenia drogowego w miejscowości Iwiny	Projektant: mgr inż. Jędrzej Koman (spec. instalacyjna w zakresie sieci, instalacji i urządzeń elektrycznych i elektroenergetycznych)	Uprawnienia: DOŚ/0238/PWBE/2019 DOŚ/IE/0240/19	Podpis:	NR RYSUNKU: 14
	INWESTOR: Gmina Warta Bolesławiecka Warta Bolesławiecka 40C, 59-720 Warta Bolesławiecka				SKALA: 1:1000
	ADRES OBIEKTU: Gmina Warta Bolesławiecka - obręb 0001 Iwiny	Projekt sporządzono na kopii mapy do celów projektowych zgodnej z oryginałem mgr inż. Jędrzej Koman			DATA: 30.04.2021