

MAPA DO CELÓW PROJEKTOWYCH

skala 1:500

działka: 2003 – część; 2029 – część; 2039/4 – część; 2030 – część; 2031 – część
 obręb: 0010 – Nowa Słupia
 jednostka ewidencyjna: 260413_2 – Nowa Słupia
 pow. kielecki
 woj. świętokrzyskie

GN-III.6640.4466.2018

Arkusze mapy zasadniczej:
 7.143.21.23.2.1 rastry: C-3,4,5; D-3,4,5; E-3,4,5

Mapę opracowano w lipcu 2018 r. na podstawie zaktualizowanej istniejącej mapy sytuacyjno-wysokościowej oraz pomiaru uzupełniającego w układzie współrzędnych poziomych "2000" i według poziomu odniesienia Kronsztadt 86.
 Zakres opracowania zaznaczono zamkniętą linią tamą koloru czerwonego.
 Wykonanie niniejszej mapy nie było poprzedzone ustaleniami dotyczącymi ewentualnych służebności gruntowych obciążających grunty położone w granicach projektowanej inwestycji budowlanej.
 Granice działek przyjęte na podstawie materiałów do ewidencji gruntów.

USŁUGI GEODEZYJNE „KOMPA”
 Norbert Kołda
 ul. Warszawska 147, 25-547 Kielce
 NIP 657-253-11-09 REGON 260383689

GEODETA UPRAWNIONY
 nr uprawnień 21625
 mgr inż. Norbert Kołda
 25-548 Kielce, ul. Orkana 5/4
 tel. 660 79 28 79

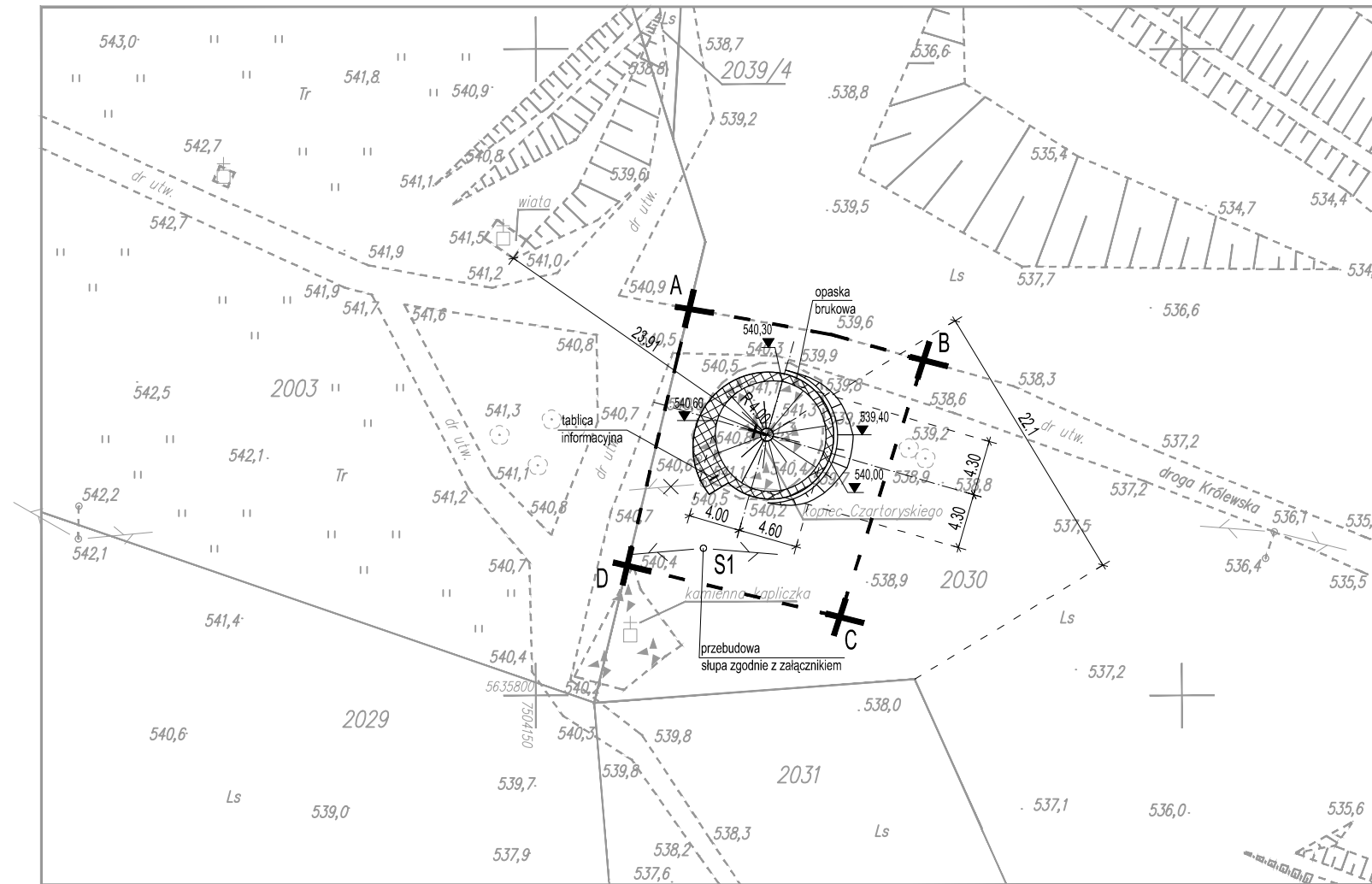

Poświadczam, że niniejszy dokument został opracowany w wyniku prac geodezyjnych i kartograficznych, których rezultaty zawiera operat techniczny wpisany do ewidencji materiałów państwowego zasobu geodezyjnego i kartograficznego

Organ prowadzący państwowy zasób geodezyjny i kartograficzny	STAROSTA KIELECKI
Identyfikator ewidencyjny materiału zasobu - operatu technicznego	P.2604. 2018. 4914
Data wpisania operatu technicznego do ewidencji materiałów zasobu	21 08 2018
Imię, nazwisko i podpis osoby reprezentującej organ	Z up. STAROSTY mgr inż. Marcin Kołda Kierownik Powiatowego Ośrodka Dokumentacji Geodezyjnej i Kartograficznej

LEGENDA	
A-B-C-D-A	- GRANICE OPRACOWANIA
	ISTNIEJĄCY SŁUP DO DEMONTAŻU
	NOWA LOKALIZACJA SŁUPA WG ZAŁĄCZNIKA
BILANS TERENU	
POW. TERENU W GRANICACH OPRACOWANIA	- 370 m ²
POW. OPASKI BRUKOWEJ	- 27 m ²
POW. PODSTAWY ODBUDOWANEGO KOPCA A. CZARTORYSKIEGO W RZUCIE	- 58 m ²
POW. ZIELENI W GRANICACH OPRACOWANIA	- 231 m ²

U W A G A !!! - Wszystkie wymiary sprawdzić na budowie przed rozpoczęciem wykonywania prac. Wszelkie niezgodności, zmiany lub rozwiązania alternatywne konsultować z PROJEKTANTEM

U W A G A !!! - Rysunek bezwzględnie należy czytać wraz z pozostałymi elementami opracowania, stanowiącymi integralną część dokumentacji projektowej.

TYTUŁ RYSUNKU:
PROJEKT ZAGOSPODAROWANIA TERENU

STADIUM:
PROJEKT BUDOWLANY

NAZWA INWESTYCJI:
 ODBUDOWA KOPCA KSIĘCIA ADAMA JERZEGO CZARTORYSKIEGO NA ŚWIĘTYM KRZYŻU

ADRES OBIEKTU:
 Nowa Słupia dz. nr 2030 obręb 0010-Nowa Słupia

PRACOWNIA PROJEKTOWA ARCHITEKTONICZNO-BUDOWLANA MARII I ANDRZEJA GŁOWACKICH 25-366 KIELCE UL. ŚMIADECKICH 30 TEL/FAX (041) 3621606		
PROJEKTANT: mgr inż. arch. Maria Głowacka	NR UPRAWNIENI: 192/82	PODPIS:
SPRAWDZAJĄCY: mgr inż. arch. Anna Kuchniak	NR UPRAWNIENI: 154/SWOK/2012	PODPIS:
OPRACOWANIE: mgr inż. arch. Paulina Wójcikowska		PODPIS:
BRANŻA: ARCHITEKTURA		NR RYS.: Z-1
SKALA: 1:500	DATA: 02.2019	