

Zakres wyłączonej z wykonania pokrycia stropodachu łącznika

PRZEKRÓJ D-D

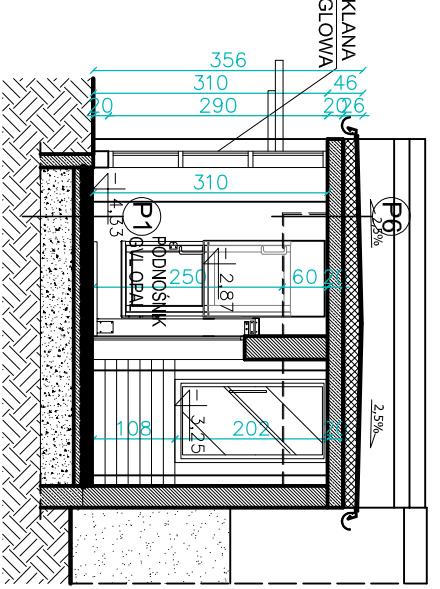

PRZEKRÓJ E-E

P1	1,5 cm	PŁYTKI GRESOWE Z FUGA ELASTYCZNA
		ELASTYCZNY KLEJ CEMENTOWY NA PCJ PERICOL FLEX
	1,2 cm	WYLEWNA FOLIA IZOLACYJNA
		WYLEWKA SAMOPROZDUMIĄCA
	5 cm	ROZTWÓR GRANULIACY
		WARSTWA DODOSKOWA - BETON KONSTR. ZBRZOLONY C25/30
	5 cm	FOLIA PE
		IZOLACJA TERMICZNA STRODUR
	12 cm	IZOLACJA DWUSKŁADNIKOWA TYPU CIĘŻKIEGO
		BETON WODOSZCZELNY W10 C25/30
	30 cm	PODSYPKA PIASKOWA ZAGĘSZCZONA

P6	MEMBRANA DACHOWA 2x	
	15-20 cm	POLISTYREN EKSTRODUMIANY ZE SPRAWNOŚCIĄ 25%
		FOLIA PCV
		PÓLEWYJNA FOLIA IZOLACYJNA
	20 cm	PŁYTA ŻELBETOWA
		SŁUPKI PODWIESZANE NA RUSZCIE SYSTEMOWYM

P. P. "ARCHITEKT STUDIO ILLP" 42 - 300 MYŚKÓW UL. PUŁASKIEGO 54 TEL/FAX 34 313-86-00 e-mail:architekt.studio@pro.onet.pl

**architekt studio**

**PROJEKTANT:** dr inż arch. Beata Kalke  
upr. nr 19/1996

**PROJEKTANT:** mgr inż. Jack Gaska  
upr. nr 117/1998

**SPRAWDZIŁ:** mgr inż arch. Małgorzata Krupa  
upr. nr 50/1997

**SPRAWDZIŁ:** mgr inż. Wiesław Łęzewski  
upr. nr 117/1998

**OBIEKT/INWESTYCJA:** "PRZEBUDOWA BUDYNKU NR 7 LOKALIZOWANEGO W KOMPLESIE 109 SZPITALA WOJSKOWEGO Z PRZYCHODNIĄ SP ZOZ W CELU DOSTOSOWANIA LOKALU APTEKI DO OBYWIAZUJĄCYCH PRZEPISÓW."

**ADRES INWESTYCJI:** UL. PIOTRA SKARGI 9-11, 70-965 SZCZECIN

**INWESTOR:** 109 SZPITAL WOJSKOWY Z PRZYCHODNIĄ SP ZOZ

**BRANŻA:** ARCHITEKTURA - KONSTRUKCJA

**PROJEKT WYKONAWCZY**

NAZWA RYSUNKU:	PRZEKRÓJ D-D / E-E	DATA:	11.2019	SKALA:	1:100	NUMER RYSUNKU:	14
ZASTRZEŻENIE: NIE WNIKAJĄCE Z USTAWY O PRAWIE AUTORSKIM, RYSUNEK OPROJEKTOWANY, UZUPELNIANY LUB DOSTĘPNOY KOPAKA WIERZĄC BEZ PISEMNEJ ZGODY JEJ WŁAŚCICIELA, RYSUNEK OPROJEKTOWANY W PROJEKcie ZMOCOWANIE 2012 - 41/ETB/05							