

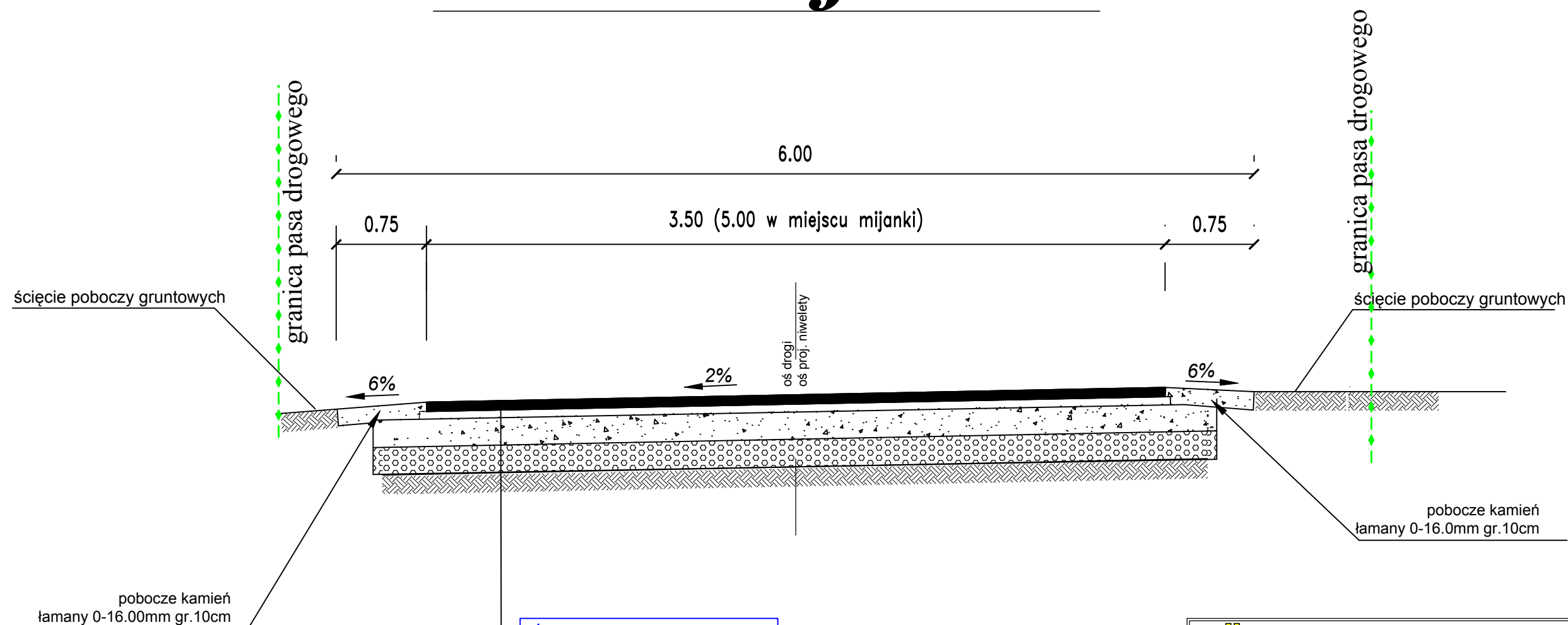

Przekrój E-E



1 KONSTRUKCJA JEZDNI

- w-wa ścieralna z betonu asfaltowego AC11 S gr.4cm
- w-wa wiążąca z betonu asfaltowego AC16W gr.5cm
- podbudowa z kamienia łamanego 0-31,5 mm - grub. 20 cm
- w-wa podbudowy pomocniczej z mieszanki związanej spoiwem hydraulicznym o $R_m=5\text{MPa}$ (pospółka-cement z dowozu stabilizacja na miejscu) gr.20cm
- istn. podłoże gruntowe

 DROGTOM Opole ul.Chełmska 9/2 tel e-mail: drogtom@o2.pl www.drogtom.com.pl biuro: ul. JESIONOWA 15 LOK.8 45-409 Opole tel. 608 498 304		
NAZWA ZADANIA PROJEKT PRZEBUDOWY DROGI GMINNEJ NR 109219 O ul.Wiejskiej oraz drogi wewnętrznej ul. Wiosennej W MIEJSCOWOŚCI NIEWODNIKI		
TYTUŁ RYSUNKU PRZEKRÓJ E-E		
INWESTOR GMINA DĄBROWA 49-120 Dąbrowa ul. Ks. prof. J. Sztonyka 56		
LOKALIZACJA NIEWODNIKI ULWIEJSKA , WIOSENNA		
	NAZWISKO	PODPIS
PROJEKTANT branża drogowa	mgr inż. Tomasz Sokulski upr. bud. nr OPL/0243/PWOD//06	
OPRACOWAŁ branża drogowa	mgr inż. Grzegorz Kaczmarek OPL/0972/PWOD/13	
DATA 03/2021	SKALA 1 : 25	NR RYSUNKU D7