PŁOCK 2022-01-27

Licencja nr GGN-III.6642.258.2022_1419_ CL1

1. Nazwa organu wydajacego licencję: Starostwo Powiatowe w Płocku - Powiat Płocki
2. Licencjobiorca: Gmina Bielsk

Plac Wolności 3A
09-230 Bielsk

3. Informacje o materiałach zasobu, których dotyczy licencja:

Lp	Nazwa materiału	Identyfikator zasobu	Data wykonania kopii	Określenie obszaru/obiektu, do ktorego odnosi się licencja
1	Mapa zasadnicza w postaci wektorowej		2022-01-25	dz.67 Ułtowo i dz.97 Leszczyn Szlachecki

4. Niniejsza licencja upoważnia licencjobiorcę, wymienionego w pkt. 2 lub podmioty ustanowione przez licencjobiorcę do wykorzystywania wyszczególnionych w pkt. 3 materiałów państwowego zasobu geodezyjnego i kartograficznego

dla potrzeb własnych niezwiązanych z działalnością gospodarczą, bez prawa publikacji w sieci Internet

5. Nie narusza licencji udostępnianie materiałów państwowego zasobu geodezyjnego i kartograficznego przez licencjobiorcę innym podmiotom dla realizacji celu i w granicach uprawnień określonych w ust. 4.

Karol Rutkowski
Elektronicznie podpisany przez Karol Rutkowski
Data: 2022.02.01 14:14:11 +01'00'

podpis osoby upoważnionej

POUCZENIE

Zgodnie z art. 48a ust. 1 ustawy z dnia 17 maja 1989 r. - Prawo geodezyjne i kartograficzne (Dz. U. z 2020 r. poz. 276, z późn. zm.) kto wykorzystuje materiały zasobu bez wymaganej licencji lub niezgodnie z warunkami licencji lub udostępnia je wbrew postanowieniom licencji osobom trzecim, podlega karze pieniężnej w wysokości dziesięciokrotności opłaty za udostępnienie tych materiałów.

Licencja wystawiona zgodnie z art. 40c ust 4 ustawy z dnia 17 maja 1989 r. - Prawo geodezyjne i kartograficzne zawiera:

1) niepowtarzalny identyfikator umożliwiający weryfikację autentyczności licencji:
   67dcfc1d-02d3-4382-9e13-79be9eee3bd0
2) adres strony internetowej umożliwiającej przeprowadzenie weryfikacji, o której mowa w pkt 1:
   https://powiat-plock.geoportal2.pl/map/osrodek/weryfikacja.php
3) datą, godziną, minuta i sekunda w której nastąpiło wygenerowanie licencji w trybie art. 40c ust. 4 ustawy: a dnia 17 maja 1989 r. - Prawo geodezyjne i kartograf
   2022-02-01 14:13:25
4) zgodnie z art. 40c ust. 4 ustawy samodzielnie wydrukowana licencja nie wymaga podpisu organu lub upoważnionego pracownika oraz pieczęci urzędowej
5) pouczenie o sposobie weryfikacji: o którym mowa w pkt 1
   w formularzu na stronie internetowej, o której mowa w pkt 2 wpisać identyfikator o którym mowa w pkt 1 i nacisnąć przycisk Weryfikuj

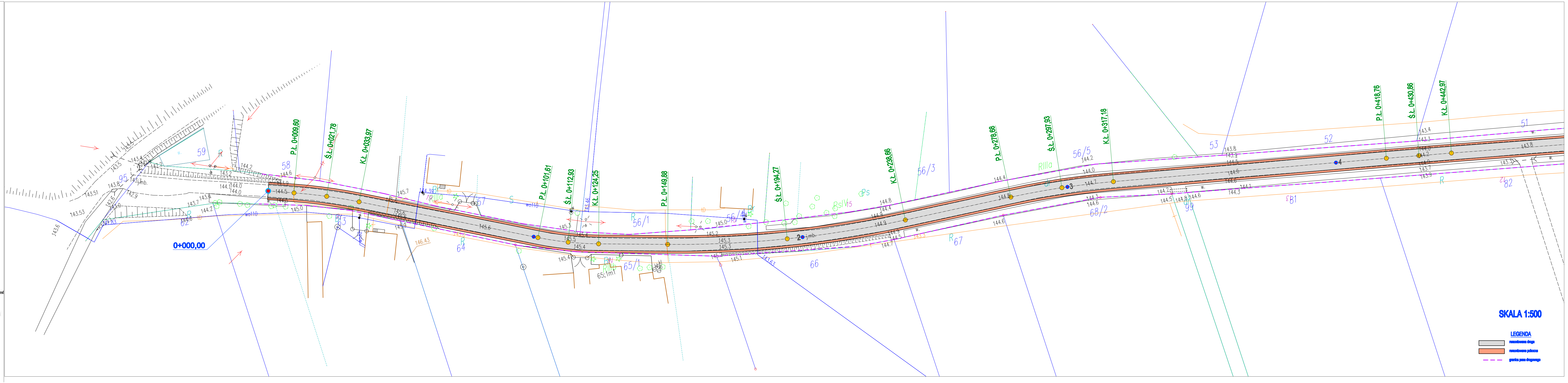
0+000,00
P.Ł. 0+009,60
Ś.Ł. 0+021,78
K.Ł. 0+033,97
P.Ł. 0+101,61
Ś.Ł. 0+112,93
K.Ł. 0+124,25
P.Ł. 0+149,88
Ś.Ł. 0+194,27
K.Ł. 0+238,66
P.Ł. 0+278,68
Ś.Ł. 0+297,93
K.Ł. 0+317,18
P.Ł. 0+418,76
Ś.Ł. 0+430,86
K.Ł. 0+442,97
59
58
95
62
63
64
65/1
56/1
56/4
66
56/3
R67
68/2
56/5
99
53
FB1
52
82
51
SKALA 1:500
LEGENDA
remontowana droga
remontowane pobocza
granica pasa drogowego