MAPA DO CELÓW PROJEKTOWYCH

Oznaczenie kancelaryjne zgłoszenia pracy geodezyjnej		GN-I.6640.2535.2022
Nazwa miejscowości		Stare Oborzyska
Jednostka ewidencyjna	identyfikator	301103_2
	nazwa	Kościan - obszar wiejski
Obręb ewidencyjny	identyfikator	0028
	nazwa	Stare Oborzyska
Skala mapy		1:500
Godło mapy		6.171.09.20.3.4, 6.171.09.25.1.2
Nazwa układu współrzędnych	prostokątnych płaskich	2000/6
	układu wysokości	Kronsztadt 86
Oznaczenie granic obszaru, który był przedmiotem aktualizacji		▬ ▬ ▬ ▬
Informacje o służebnościach gruntowych mających wpływ na zagospodarowanie gruntów, zlokalizowanych w granicach projektowanej inwestycji *)		Nie wykonano ustalenia obciążeń służebnościami.
Data opracowania mapy		23.11.2022r.

Usługi Geodezyjne Z-GEO
Marek Zembroń
Stare Oborzyska, ul. Jodłowa 14
64-000 Kościan
NIP 698-157-00-87, Regon 300647844
Tel. : 601-070-099, email: z.geo@vp.pl

mgr inż. Marek Zembroń
GEODETA UPRAWNIONY
Świadectwo GGK nr 20258
Stare Oborzyska, ul. Jodłowa 14
64-000 Kościan tel. 601-070-099

podpis geodety uprawnionego
podpis osoby reprezentującej wykonawcę

*) Należy podać skrótowy opis służebności gruntowej wraz ze sposobem jej oznaczenia na mapie, a w przypadku kiedy nie wykonano ustalenia obciążeń służebnościami - zamieścić stosowną informację.

Nie wyklucza się istnienia w terenie innych nie wskazanych na niniejszej mapie urządzeń podziemnych, które nie były zgłoszone do inwentaryzacji, lub o których brak jest informacji w instytucjach branżowych.

Oświadczam, że niniejszy dokument został opracowany w wyniku prac geodezyjnych i kartograficznych, których rezultaty zawiera operat techniczny pozytywnie zweryfikowany. Jednocześnie informuję, że jestem świadomy odpowiedzialności karnej za złożenie fałszywego oświadczenia.

Identyfikator zgłoszenia prac geodezyjnych	GN-I.6640.2535.2022
Organ służby geodezyjnej, który otrzymał zgłoszenie	STAROSTA KOŚCIAŃSKI
Wykonawca prac geodezyjnych	Usługi Geodezyjne Z-GEO Marek Zembroń
Nr oraz data sporządzenia dokumentu zawierającego wynik pozytywny weryfikacji	Protokół Weryfikacji Nr 1 z dnia 08.12.2022r.
Imię i nazwisko oraz nr uprawnień zawodowych kierownika prac	mgr inż. Marek Zembroń Nr uprawnień 20258

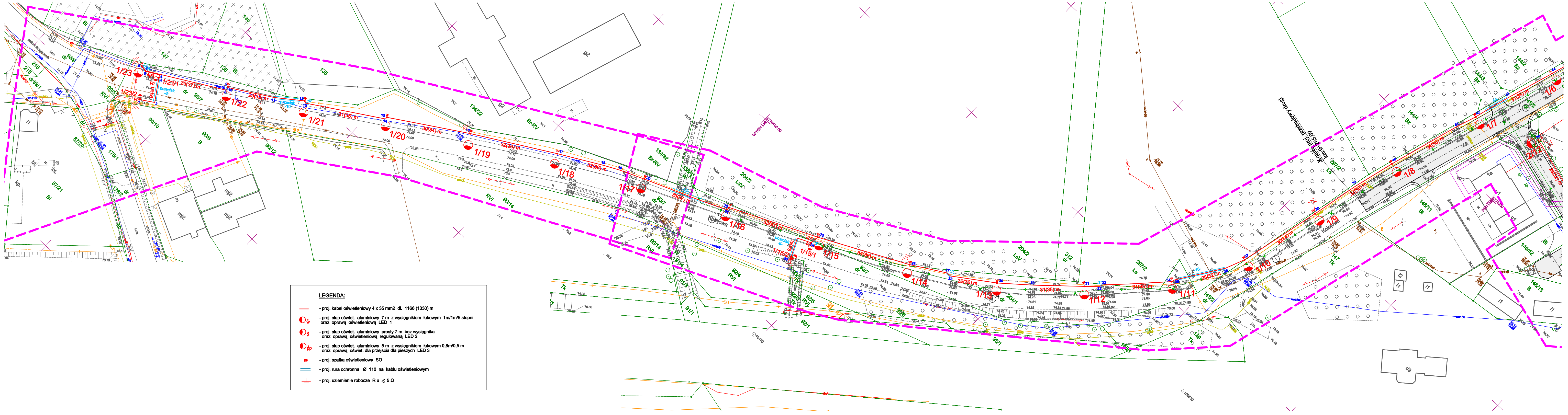

LEGENDA:

—	- proj. kabel oświetleniowy 4 x 35 mm2 dł. 1166 (1330) m
◐ w	- proj. słup oświet. aluminiowy 7 m z wysięgnikiem łukowym 1m/1m/5 stopni oraz oprawą oświetleniową LED 1
◐ p	- proj. słup oświet. aluminiowy prosty 7 m bez wysięgnika oraz oprawą oświetleniową regulowaną LED 2
◐ pp	- proj. słup oświet. aluminiowy 5 m z wysięgnikiem łukowym 0,8m/0,5 m oraz oprawą oświet. dla przejscia dla pieszych LED 3
▬	- proj. szafka oświetleniowa SO
═	- proj. rura ochronna Ø 110 na kablu oświetleniowym
⏚	- proj. uziemienie robocze R u ≤ 5 Ω

INWESTOR	Gmina Kościan ul. Młyńska 15 64-000 Kościan
JEDNOSTKA PROJEKTOWA	Usługi Projektowe Krzysztof Biczysko ul. W. Maya 2 64-000 Kościan
	PROJEKT ARCHITEKTONICZNO-BUDOWLANY
OBIEKT	**Przebudowa i budowa drogi na osiedlu PKP oraz przebudowa ulicy Kolejowej w Starych Oborzyskach**
BRANŻA	elektryczna
NAZWA RYS.	PLAN SYTUACYJNY

DATA: 06.2023 r.	SKALA: 1:500	RYS. NR: 1

PROJEKTANT: mgr inż. Bronisław Nadobnik nr upr. 44/96/Lo w specj. instal. w zakresie sieci i urządzeń elektrycznych i energetycznych	PODPIS: