MAPA DO CELÓW PROJEKTOWYCH

Oznaczenie kancelaryjne zgłoszenia pracy geodezyjnej		GKK.6640.200.2019
Miejscowość		UJEŹDZIEC WIELKI, dz.nr 126 AM-1
Jednostka ewidencyjna	identyfikator	022003_5
	nazwa	Trzebnica - Obszar Wiejski
Obręb ewidencyjny	identyfikator	0034
	nazwa	UJEŹDZIEC WIELKI
Sekcje		6.155.13.06.2.3, 6.155.13.06.3.2
Skala mapy		1:500
Nazwa układu współrzędnych	prostokątnych płaskich	PL - 2000
	wysokości	PL-KRON86-NH
Oznaczenie granic obszaru aktualizacji		
Oznaczenie i informacje o służebnościach gruntowych mających wpływ na zagospodarowanie gruntów, zlokalizowanych w granicach projektowanej inwestycji		Bez ustalenia służebności gruntowej
Oznaczenie i symbol konturu użytku gruntowego który nie jest ujawniony w bazie danych ewidencji gruntów i budynków		brak
Sporządzono w miesiącu:		Luty 2019 r.

repro.geo
Lucjan Winkler
55-100 Trzebnica, Brzyków 84
NIP 915-159-70-58 REGON 932730228
tel. 697 168 610

Geodeta
mgr inż. Lucjan Winkler
Uprawnienia zawodowe nr 20545
w dziedzinie geodezji i kartografii
wyd. przez GGK (zakres 1 i 2)

Wykonawca: Imię i nazwisko geodety uprawnionego

LEGENDA

projektowana oprawa LED STR N2 60W szt. 2

projektowana linia napowietrzna oświetlenia drogowego AsXSn 2x25 mm2 76 m

projektowany słup ŻN-10 Pb szt. 1 wysięgnik WE1/1/2000/10 nad przewodami

projektowany słup ŻN-10 Pp szt. 1 wysięgnik WE3/1/2000/10 nad przewodami

ochronniki przepięciowe ETITEC A 660/5 B uziemienie R<10 Ω

P.P.H.U. ELMAT PRACOWNIA PROJEKTOWA Biuro: 55 - 120 Oborniki Śl., Trzebnicka 101/1 tel: (071) 310 - 21 - 09, zgluch@wp.pl	TEMAT	PROJEKT ZAGOSPODAROWANIA DZIAŁKI Rozbudowa oświetlenia drogowego			
	ADRES inwestycji	UJEŹDZIEC WIELKI dz. nr 126 AM-1 obręb Ujeździec W. gmina Trzebnica			
	INWESTOR	GMINA TRZEBNICA pl. Piłsudskiego 1 55-100 Trzebnica			
	PROJEKTOWAŁ	mgr inż. Mateusz Głuch		Nr upr. 349/DOŚ/10	
	SPRAWDZIŁ	inż. Głuch Zdzisław		Nr upr.	
	BRANŻA ELEKTRYCZNA	STADIUM PB	DATA 2019.03	SKALA 1:500	NR RYS. 2

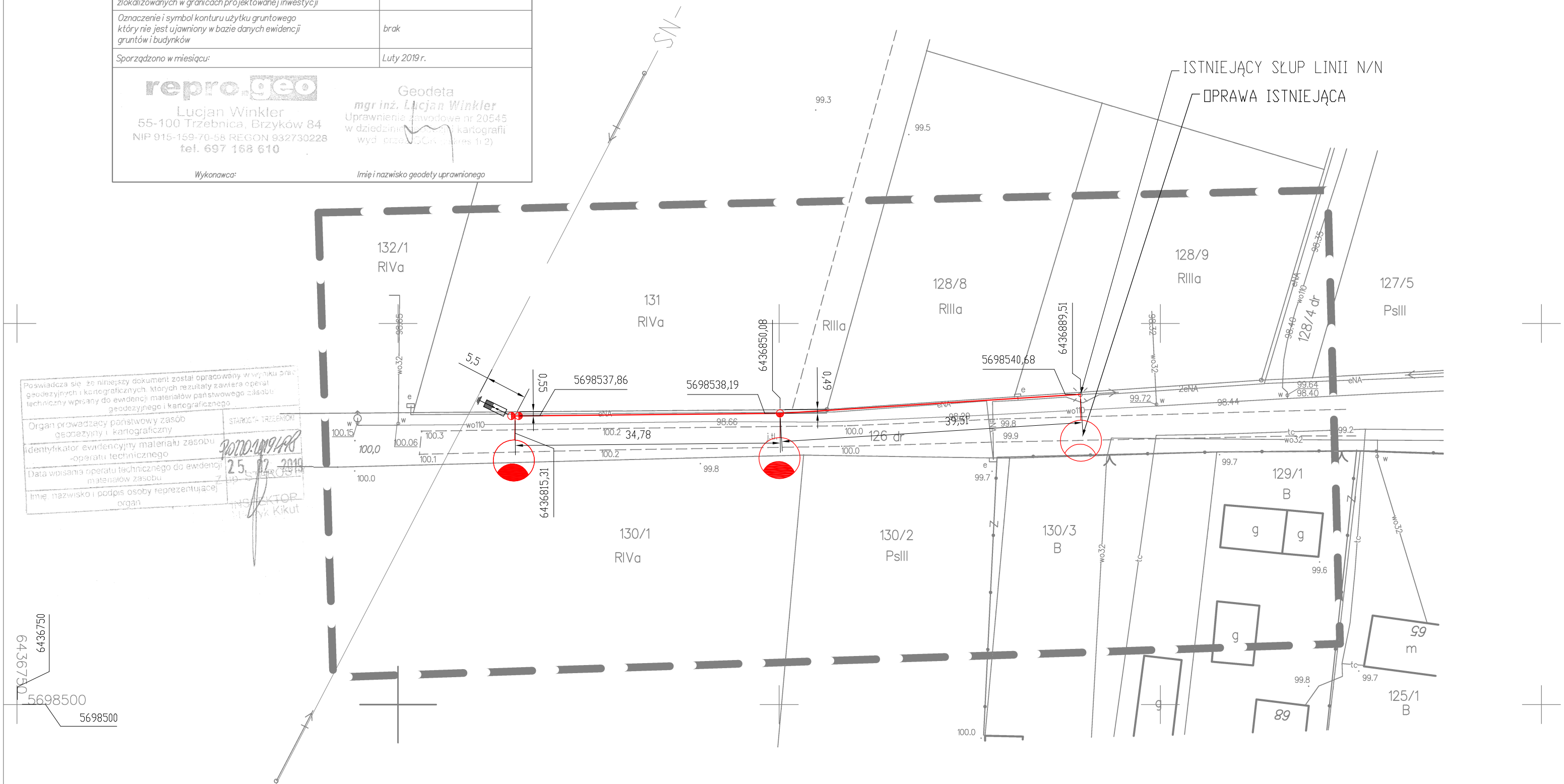

Poświadcza się, że niniejszy dokument został opracowany w wyniku prac geodezyjnych i kartograficznych, których rezultaty zawiera operat techniczny wpisany do ewidencji materiałów państwowego zasobu geodezyjnego i kartograficznego

Organ prowadzący państwowy zasób geodezyjny i kartograficzny	STAROSTA TRZEBNICKI
Identyfikator ewidencyjny materiału zasobu -operatu technicznego	2020.2019498
Data wpisania operatu technicznego do ewidencji materiałów zasobu	25.02.2019
Imię, nazwisko i podpis osoby reprezentującej organ	INSPEKTOR Henryk Kikut

TRIAL MODE – a valid license will remove this message. See the keywords property of this PDF for more information.