

ELEWACJA PÓŁNOCNA

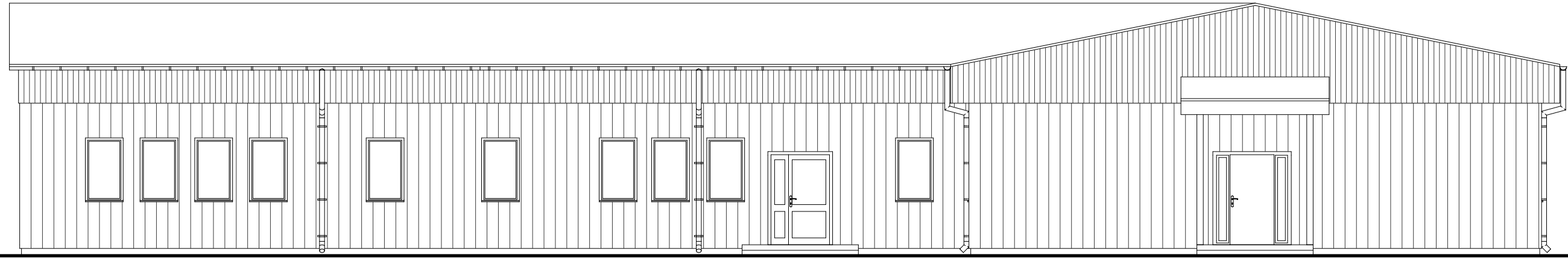

ELEWACJA POŁUDNIOWA

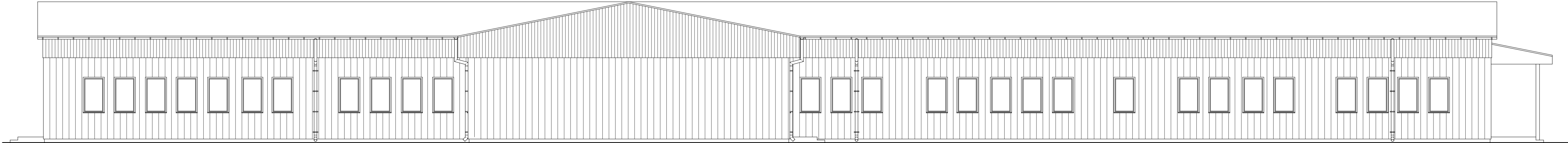

ELEWACJA ZACHODNIA

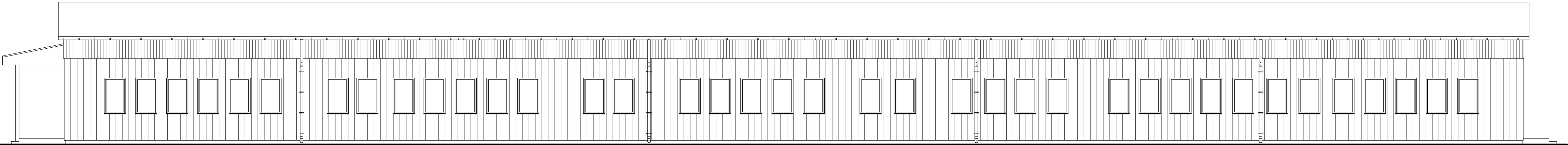

ELEWACJA WSCHODNIA

TEMAT / ADRES:	PROJEKT ROZBIÓRKI BUDYNKU PAWILONU TYPU "TUR", SIEDZIBY ŚWIETLICY ŚRODOWISKOWEJ ORAZ WARSZTATÓW TERAPII ZAJĘCIOWEJ ul. Młs 2, 96-200 Rawa Mazowiecka Identyfikator działki 101301_1.0004.315/3		
INWESTOR:	MIASTO RAWA MAZOWIECKA 96-200 Rawa Mazowiecka, Plac Marszałka Józefa Piłsudskiego 5		
PROJEKT:			
PROJEKTANT:	MGR INŻ. MICHAŁ KRAWCZYK UPR. NR 12038/PAW/2018 W SPECJALNOŚCI KONSTRUKCYJNO-BUDOWLANEJ		
PROJEKTANT:	MGR INŻ. ARCH. JAROSŁAW JĘDRYKA UPR. NR 3430/KW/2018 W SPECJALNOŚCI ARCHYTEKTONICZNEJ		
TYTUŁ RYSUNKU:	ELEWACJE		NR RYS.: 04
BRANŻA:	ARCHYTEKTONICZNA KONSTRUKCYJNO-BUDOWLANA	SKALA:	1:100
FAZA:	PROJEKT BUDOWLANY	DATA:	GRUDZIEŃ 2022
WSZELKIE PRAWA DOTYCZĄCE TEGO RYSUNKU SĄ WŁASNOŚCIĄ FIRMY "ARCHIVISION". NINIEJSZY RYSUNEK JEST WYDANY POD WARUNKIEM, Ź NIE BĘDZIE UDOSTĘPNIANY I KOPLOWANY BEZ UZGODNIENIA Z FIRMA "ARCHIVISION".			