Nr d
Układ odn
ID GG-II.6640.
UWAGA: Nie wyklucza
do inwentaryzacji, o który
Dla działek objętych zakresem
pod względem występowania ewent
Opracował:
Dnia: 21.04.2023
Twój GE
83-200 St
tel
NIP 8241
PłK1: km 0+003.41
R=50.00 m
KPP
POCZĄTEK PROJEKTOWAN
ODCINKA
W0=5979147.87, 6530926.94
98.5
proj. k
proj. e
proj. w
97.0
97.42
W

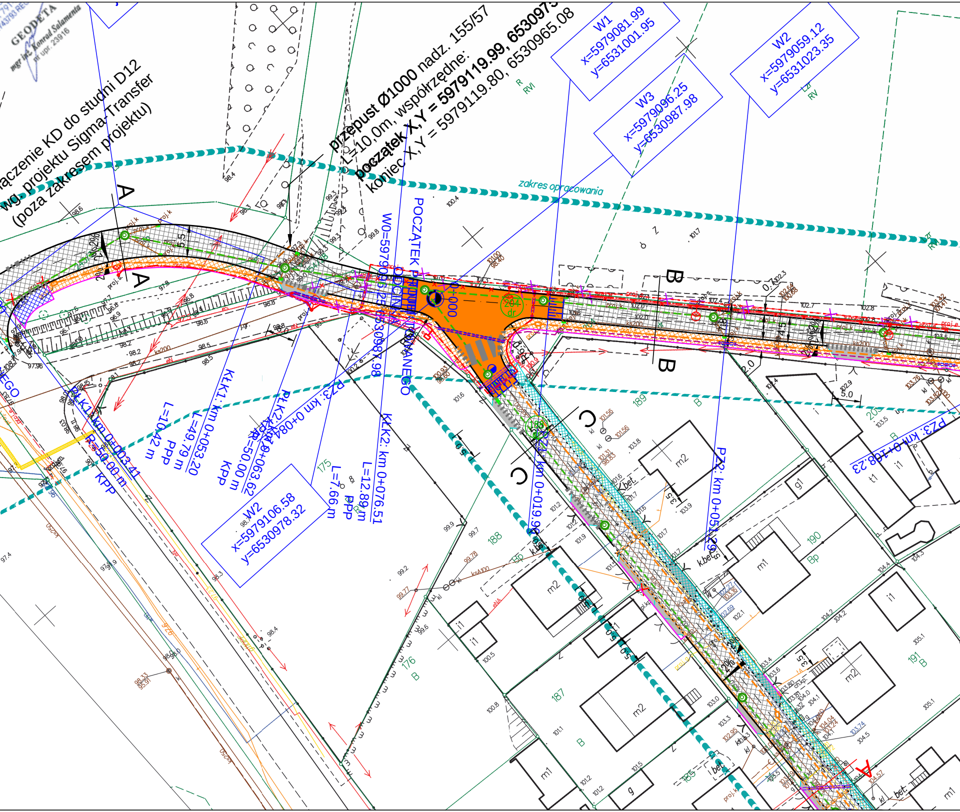
GEODETA
nr upr. 23916
ączenie KD do studni D12
wg. projektu Sigma-Transfer
(poza zakresem projektu)
przepust Ø1000 nadz. 155/57
L=10,0m, współrzędne:
początek X,Y = 5979119.99, 653097
koniec X,Y = 5979119.80, 6530965.08
W1
x=5979081.99
y=6531001.95
W2
x=5979059.12
y=6531023.35
W3
x=5979096.25
y=6530987.98
zakres opracowania
POCZĄTEK PROJEKTOWANEGO ODCINKA
W0=5979095.25 6530987.98
0+000
204
dr
A
A
B
B
C
C
KŁK1: km 0+053.20
L=49.79 m
PPP
PŁK1: km 0+003.41
R=50.00 m
KPP
L=10.42 m
PPP
PŁK2: km 0+063.62
R=50.00 m
KPP
PZ3: km 0+084
L=7.66 m
PPP
KŁK2: km 0+076.51
L=12.89 m
PPP
km 0+019.96
PZ2: km 0+051.29
PZ3: km 0+108.23
W2
x=5979106.58
y=6530978.32
175
176
B
187
B
188
189
B
190
Bp
191
B
203
B
185
m1
m2
i1
g1
t1
g
bet.
k.bet.
5.5
5.0
3.5
1.5
2%
2.0
R
RVI
RV
ŁZr
ZR
RVI

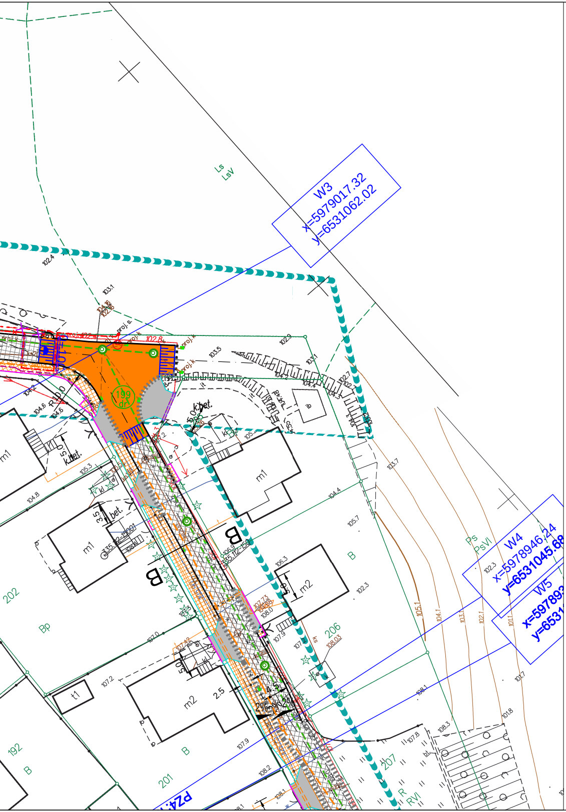
W3
x=5979017.32
y=6531062.02
W4
x=5978946.24
y=6531045.68
W5
x=59789
y=6531
Ls
LsV
Ps
PsVI
R
RVI
Bp
B
199
dr
202
206
207
201
192
m1
m2
t1
ib
kl
k.bet.
bet.
proj.k
proj.s.
B
PZ4:
335.112-1500l
335.112-150
2%
2%
4.5
5.0
3.5
2.5
105.1
104.1
103.1
102.1
101.1
103.7
104.4
105.7
102.3
106.3
107.9
108.1
108.2
108.3
107.8
107.2
107.0
104.8
105.3
102.4
103.5
102.9
102.8

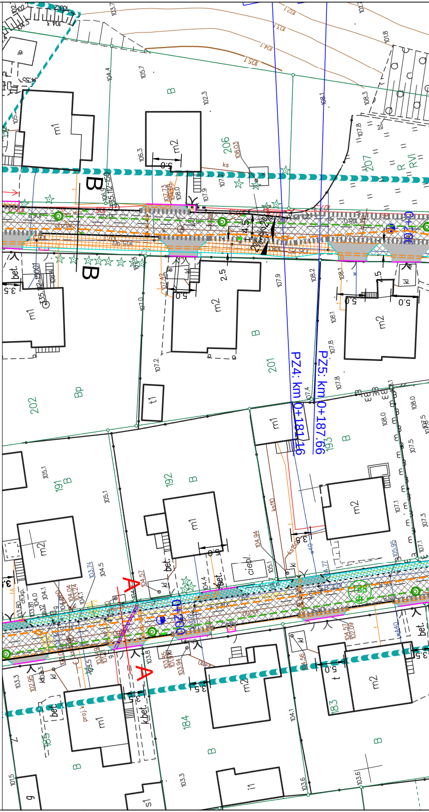
PZ4: km 0+181.16
PZ5: km 0+187.96
A
A
B
B
0+100
0+200
188
206
207
202
201
193
192
191
185
184
183
B
Bp
R
RVI
m1
m2
t1
i1
s1
g
ib
kl
bet.
k.bet.
ciepł.
proj.k
ks
2.5
5.0
3.5
4.5
2%
2%
335.112-150
335.112-1500l
105.7
104.4
102.3
106.3
108.03
107.9
107.0
107.2
108.1
108.2
107.8
108.0
107.5
107.1
107.3
105.1
104.5
103.8
103.3
103.6
104.1
101.5

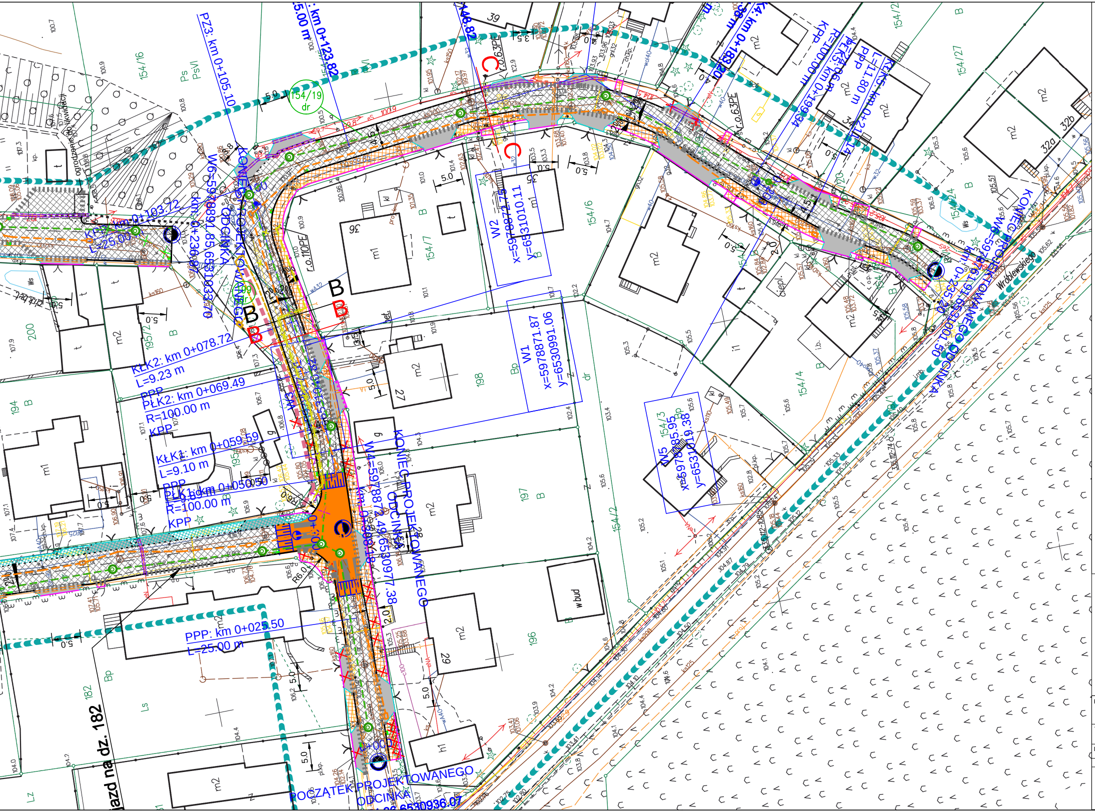
PPP: km 0+025.50
L=25.00 m
PŁK1: km 0+050.50
R=100.00 m
KPP
KŁK1: km 0+059.59
L=9.10 m
PPP
PŁK2: km 0+069.49
R=100.00 m
KPP
KŁK2: km 0+078.72
L=9.23 m
PZ3: km 0+105.10
W1
x=5978871.87
y=6530991.06
W2
x=5978872.75
y=6531010.11
W5
x=5978885.95
y=6531019.38
KONIEC PROJEKTOWANEGO ODCINKA
POCZĄTEK PROJEKTOWANEGO ODCINKA
Wróblewskiego
Wjazd na dz. 182
ogrodzenie do likwidacji
154/19
dr
154/16
154/7
154/6
154/4
154/3
154/2
198
197
196
195/2
194
182
200
m1
m2
w bud
B
Bp
Ls
Lz
Ps
PsVI
dr

Oś drogi
Krawężnik betonowy 15x30
Krawężnik betonowy 15x30 +2cm
Proj. opaska z kostki bet. 8cm +2cm
Opornik betonowy
Obrzeże betonowe
Projektowana kanalizacja deszczowa Ø315 i Ø400 z wpustami i studzienkami ściekowymi wraz z przykanalikami Ø200
Odwodnienie liniowe z rusztem żeliwnym
Proj. przepust Ø1000 HDPE
Projektowany słup oświetleniowy z oprawą oświetlenia ulicznego LED
Projektowany kabel oświetleniowy YAKXS 4x35mm
Projektowana szafa oświetlenia ulicznego na działce nr 186
Projektowany kanał technologiczny wraz ze studniami SKR-1
Projektowane przeniesienie kabla TP
Projektowany kabel EN (projektowane przeniesienie)
Projektowany przepust kabli elektrycznych SRS110 (wykop)
Projektowany przepust kabli elektrycznych A110PS
Projektowany przepust kabli teletechnicznych A160PS
Projektowana ścianka szczelna z grodzic stalowych/umocnienie skarpy
Kanalizacja deszczowa do likwidacji
Elementy En do przestawienia
Elementy TP do przestawienia
Drzewa do wycinki
Istniejące wpusty/przykanalik do demontażu
Projektowana przebudowa gazociągu dn63PE
Istniejący gazociąg do przebudowy
Projektowane rury ochronne Ø110mm PE dla gazociągu Ø63PE

OZNACZENIA NAWIERZCHNI

Proj. droga, nawierzchnia z kostki bet. 8cm kolor szary
Proj. zjazd, nawierzchnia z kostki bet. 8cm
Projektowany chodnik, nawierzchnia z kostki bet. 6cm
Projektowana opaska, nawierzchnia z kostki betonowej 6cm
Proj. nawierzchnia skrzyżowania wyniesionego z kostki bet. 8cm grafitowej bezfazowej
Proj. chodnik, nawierzchnia z kostki bet. 6cm czerwonej

Projekt:	**Budowa drogi na Os. Polanka w Rokocinie**			
Tytuł opracowania:	PLAN SYTUACYJNY			
Data opracowania: 11/2022	Rys. nr: 2_1_DR		Skala: 1:500	
Branża	Zespół projektowy	Imię i nazwisko	nr uprawnień	podpis
drogowa	Opracował	M. Piotrowski		
	Projektował	L. MATUSIEWICZ	21/Gd/2002	
	Sprawdził	M. KOSIEDOWSKI	53/Gd/97	