ARKUSZ 7

MAPA DO CELÓW PROJEKTOWYCH
SKALA 1:500

Obiekt: Gdańsk - ul.Warszawska

USŁUGI GEODEZYJNE
Mirosław Krucan
83-330 Borkowo, ul. Karlikowska 55
NIP 584-148-22-30 REGON 191265747
tel. 602 590 468, www.krucan.pl
e-mail: miroslaw.krucan@gmail.com

Identyfikator i nazwa jednostki ewidencyjnej: 226101 1
Identyfikator i nazwa obrębu ewidencyjnego: 0048,0075,0074
Nr sekcji: 6.220.25.15.3.1,-3.2
Nr KERG : 6640.41717.2016,6640.48128.2017
Układ współrzędnych prostokątnych płaskich: 2000 strefa 6
Geodezyjny układ odniesienia: Kronsztadt 86 bis
Imię i nazwisko lub nazwa podmiotu, który wykonał mapę oraz podpis osoby reprezentującej ten podmiot:

GEODETA UPRAWNIONY
Mirosław Krucan
upr. nr 18321
tel. 602-590-468

Imię i nazwisko, numer świadectwa nadania uprawnień geodety, który sporządził mapę:

▬ ▬ Oznaczenie granic obszaru, który był przedmiotem aktualizacji
▬ Obiekty nieobjęte katalogiem obiektów baz danych
(§ 80 ust.3 - Rozporz.MSWiA z dn.09.11.2011r.Dz.U.Nr 236,poz.1572):

Służebności gruntowych nie badano.

Gdańsk, dnia 21.06.2017r.

SZKIC PODZIAŁU NA ARKUSZE

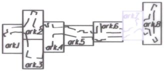
ark.1
ark.2
ark.3
ark.4
ark.5
ark.6
ark.7
ark.8

W dniu 07.06.2017r. uzupełniono o treść nakładki RKSPUT Gdańsk - patrz mapa
Gdańsk, dn. 07.06.2017r.

...dokument został opracowany w wyniku prac ... których rezultaty zawiera operat ... materiałów państwowego zasobu ... kartograficznego
Organ prowadzący ... zasób geodezyjny ...
Urząd Miejski w Gdańsku
Wydział Geodezji
Referat Zasobu Geodezyjnego
P.2261.2017.116454
2017-07-14
INSPEKTOR
Agnieszka Zamel

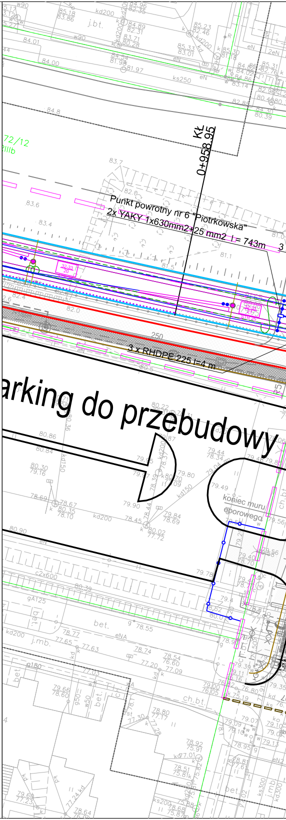
KŁ
0+958,95
Punkt powrotny nr 6 "Piotrkowska"
2x YAKY 1x630mm2+25 mm2 l= 743m
3 x RHDPE 225 l=4 m
arking do przebudowy
koniec muru oporowego
j.bt.
kd200
ks250
eN
c2x600
gA125
bet.
j.mb.
ch.bt.
ø180
kd150
72/12

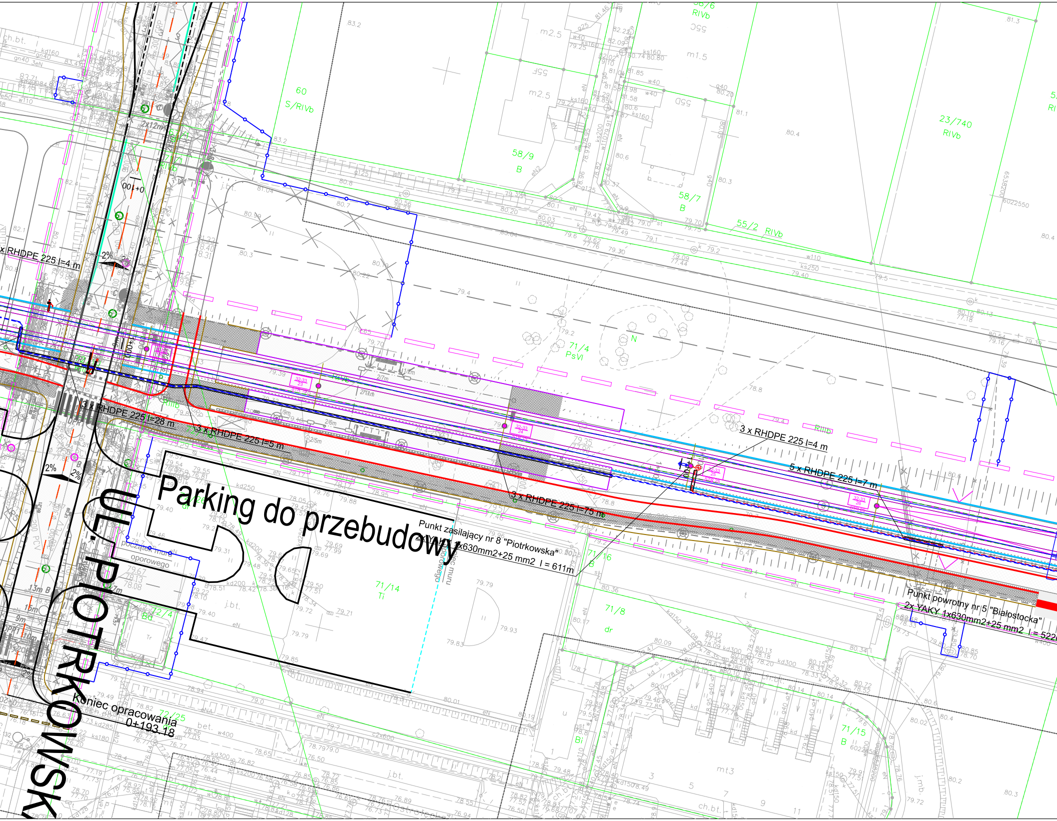

UL. PIOTRKOWSKA
Parking do przebudowy
Punkt zasilający nr 8 "Piotrkowska"
2x YAKY 1x630mm2+25 mm2 l = 611m
Punkt powrotny nr 5 "Białostocka"
2x YAKY 1x630mm2+25 mm2 l = 522m
3 x RHDPE 225 l=4 m
3 x RHDPE 225 l=28 m
3 x RHDPE 225 l=5 m
3 x RHDPE 225 l=75 m
3 x RHDPE 225 l=4 m
5 x RHDPE 225 l=7 m
początek muru oporowego
koniec muru oporowego
Koniec opracowania
0+193.18
0+100
60
S/RIVb
58/9
B
58/7
B
58/6
RIVb
55/2 RIVb
23/740
RIVb
71/4
PsVI
71/14
Ti
71/16
B
71/8
dr
71/15
B
72/4
Bi
72/25
2x12m
2%

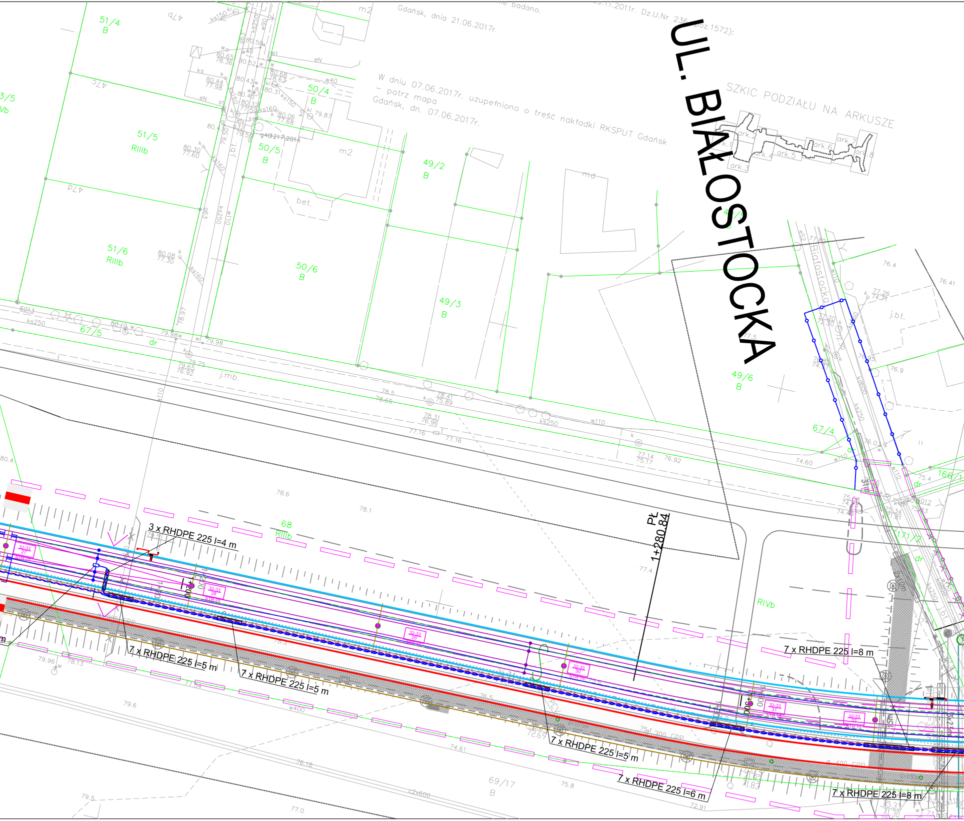
UL. BIAŁOSTOCKA
SZKIC PODZIAŁU NA ARKUSZE
ark.1
ark.2
ark.3
ark.4
ark.5
ark.6
ark.7
ark.8
Gdańsk, dnia 21.06.2017r.
W dniu 07.06.2017r. uzupełniono o treść nakładki RKSPUT Gdańsk
– patrz mapa
Gdańsk, dn. 07.06.2017r.
nie badano.
11.2011r. Dz.U.Nr 236 poz.1572):
PŁ
1+280.84
3 x RHDPE 225 l=4 m
7 x RHDPE 225 l=5 m
7 x RHDPE 225 l=5 m
7 x RHDPE 225 l=5 m
7 x RHDPE 225 l=6 m
7 x RHDPE 225 l=8 m
7 x RHDPE 225 l=8 m
51/4
B
51/5
RIIIb
51/6
RIIIb
50/4
B
50/5
B
50/6
B
49/2
B
49/3
B
49/6
B
67/4
67/5
68
RIIIb
69/17
B
171/2
166/1
RIVb
m2
md
bet.
j.b.t.
j.mb.
ks250
ks160
w110
w400
dr

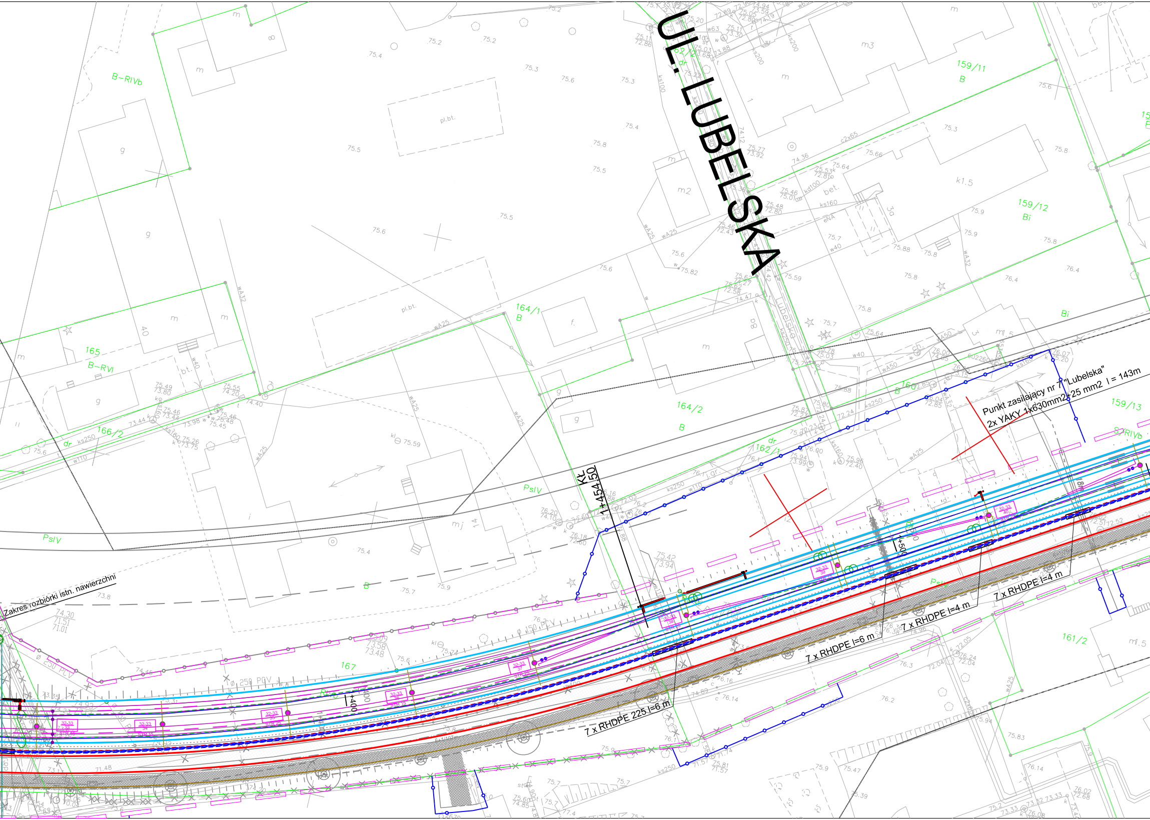
UL. LUBELSKA
Punkt zasilający nr 7 "Lubelska"
2x YAKY 1x630mm2+25 mm2 l = 143m
Zakres rozbiórki istn. nawierzchni
Kt 1+454,50
7 x RHDPE l=6 m
7 x RHDPE l=4 m
7 x RHDPE l=4 m
7 x RHDPE 225 l=6 m
1+400
1+500
159/11
B
159/12
Bi
159/13
164/1
B
164/2
B
162/1
165
B-RVI
166/2
167
161/2
B-RIVb
PsIV
PsIV
S-RIVb
Bi
ks250
w110
ø 250 PCV
ø 250 PCV
pl.bt.
pl.bt.
m1.5
m3
m2
k1.5
32-33

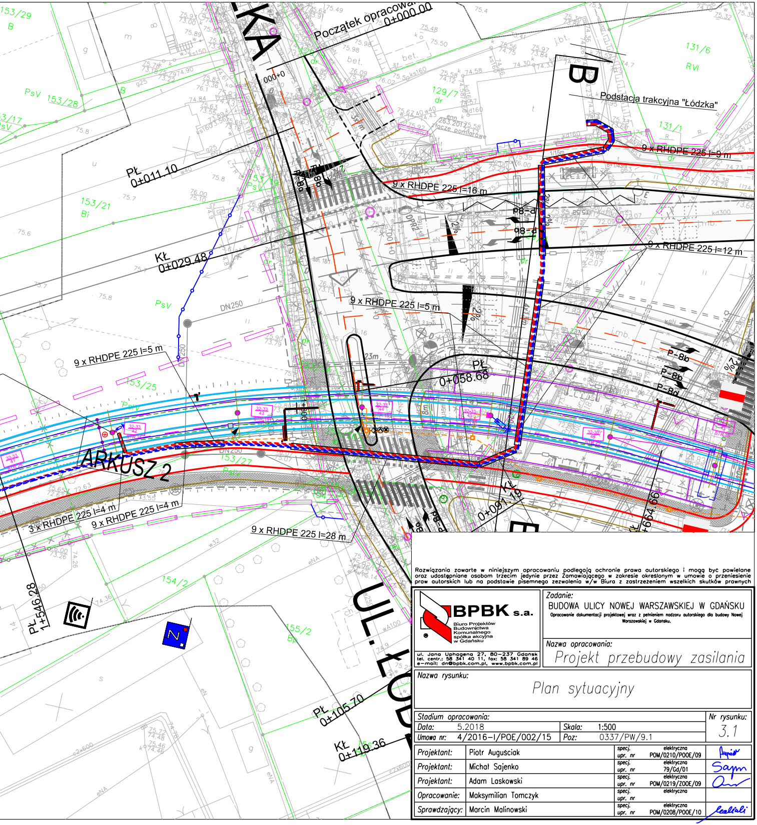

KA
Początek opracowania 0+000.00
000+0
B
Podstacja trakcyjna "Łódzka"
131/6
RVI
131/1
129/7
153/29
153/28
PsV
153/21
153/25
153/27
154/2
155/2
9 x RHDPE 225 l=9 m
9 x RHDPE 225 l=16 m
9 x RHDPE 225 l=12 m
9 x RHDPE 225 l=5 m
9 x RHDPE 225 l=5 m
PŁ 0+011.10
KŁ 0+029.48
PŁ 0+058.68
KŁ 0+097.19
DN250
P-8b
P-8d
ARKUSZ 2
3 x RHDPE 225 l=4 m
9 x RHDPE 225 l=4 m
9 x RHDPE 225 l=28 m
PŁ 1+546.28
1+564.66
UL. ŁÓD
PŁ 0+105.70
KŁ 0+119.36

Rozwiązania zawarte w niniejszym opracowaniu podlegają ochronie prawa autorskiego i mogą być powielane oraz udostępniane osobom trzecim jedynie przez Zamawiającego w zakresie określonym w umowie o przeniesienie praw autorskich lub na podstawie pisemnego zezwolenia w/w Biura z zastrzeżeniem wszelkich skutków prawnych

BPBK s.a.
Biuro Projektów Budownictwa Komunalnego spółka akcyjna w Gdańsku
ul. Jana Uphagena 27, 80-237 Gdańsk
tel. centr.: 58 341 40 11, fax: 58 341 89 46
e-mail: dn@bpbk.com.pl, www.bpbk.com.pl

Zadanie:

BUDOWA ULICY NOWEJ WARSZAWSKIEJ W GDAŃSKU

Opracowanie dokumentacji projektowej wraz z pełnieniem nadzoru autorskiego dla budowy Nowej Warszawskiej w Gdańsku.

Nazwa opracowania:

Projekt przebudowy zasilania

Nazwa rysunku:

Plan sytuacyjny

Stadium opracowania:

Data:	5.2018	Skala:	1:500	Nr rysunku: 3.1
Umowa nr:	4/2016-I/POE/002/15	Poz:	0337/PW/9.1	

Projektant:	Piotr Auguściak	specj. elektryczna upr. nr POM/0210/POOE/09	Auguściak
Projektant:	Michał Sajenko	specj. elektryczna upr. nr 79/Gd/01	Sajen
Projektant:	Adam Laskowski	specj. elektryczna upr. nr POM/0219/ZOOE/09	
Opracowanie:	Maksymilian Tomczyk	specj. elektryczna upr. nr	
Sprawdzający:	Marcin Malinowski	specj. elektryczna upr. nr POM/0208/POOE/10	Malinowski