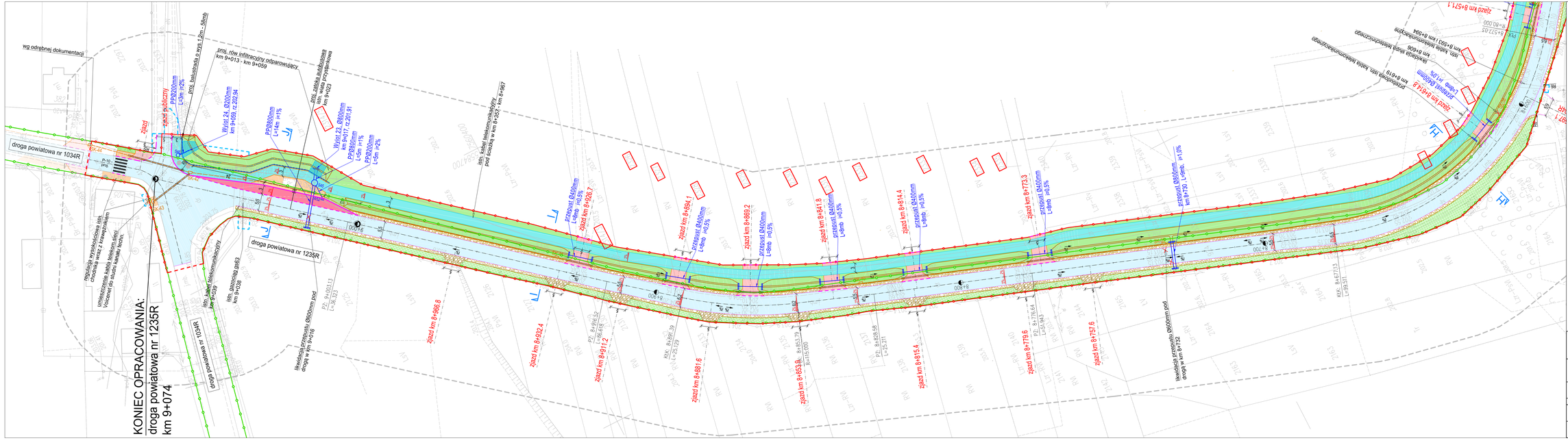

LEGENDA

- brzeżna drogowa
- proj. jezdnia o nawierzchni z betonu asfaltowego
- proj. ciąg pieszo - rowerowy o nawierzchni z betonu asfaltowego
- proj. chodnik o nawierzchni z betonu asfaltowego
- przełożenie istn. chodnika o nawierzchni z kostki bruk.
- proj. zjazdy o nawierzchni z kostki bruk, gr.8cm (kolor)
- proj. pobocze gruntowe / zjazdy z kruszywa
- proj. pobocze chłonne
- proj. zieleń
- istn. rów przydrożny do przebudowy / odmulenia
- proj. rów przydrożny umocniony płytami ażurowymi
- proj. rów przydrożny
- proj. rów przydrożny infiltracyjny odparowujący
- proj. krawężnik betonowy 15x30cm
- proj. krawężnik betonowy 15x30cm zaniżony
- proj. ścieżek z prefabrykowanych korytek multiowych
- proj. obrzeże betonowe 8x30cm
- proj. bakustrada stalowa
- proj. bariera energochłonna SP-09
- proj. rów kryty
- proj. studnia betonowa Ø1200mm / Ø2000mm
- proj. wpusty deszczowe typu ulicznego kl.D400 wraz z przykanalikiem
- proj. przepusty z nur PP Ø400mm z umocnieniem prefabrykowanymi murkami czołowymi
- proj. przepusty z nur PP Ø400mm z umocnieniem płytami ażurowymi
- istn. granica pasa drogowego
- proj. granica pasa drogowego / linia rozgraniczająca teren inwestycji
- linia rozgraniczająca teren inwestycji - niedzielająca
- granica terenu niezbędnego dla obsłużenia budowlanych poza liniami rozgraniczającymi teren inwestycji
- zakres aktualizacji mapy
- działki do podziału
- proj. kanał technologiczny (profil KTu)
- proj. rura osłonowa na kanale technologicznym (zmiana profilu na KTp)

Jednostka projektująca: Tadeusz Żak, ul. H. Sienkiewicza 231B; 39-400 Tarnobrzeg, fax.(15) 823 41 89; e-mail: firma.drogowa.twz@poczta.fm		Inwestor: Zarząd Powiatu Kolbuszowskiego, Kolbuszowa, plac Zyskiego Zarządu Dróg Powiatowych w Kolbuszowej
Nazwa inwestycji: "Rozbudowa drogi powiatowej Nr 1 235 R Brzostowa Góra - Krzątka w miejscowości Krzątka od km 5+250 do km 9+074"		Stadium: Projekt Techniczny
Nazwa rysunku: PLAN SYTUACYJNY		Data: 03.2023
BRANŻA DROGOWA		Skala: 1:500
Projektant: mgr inż. Tadeusz Żak, upr. nr 1074/Tg/93, do projektowania bez ograniczeń w specjalności konstrukcyjno-inżynieryjnej w zakresie dróg i mostów		
Sprawdzający: mgr inż. Zbigniew Kotulski, upr. nr 1014/Tg/94, do projektowania bez ograniczeń w specjalności konstrukcyjno-inżynieryjnej w zakresie dróg		Nr rysunku: D-1.7