inenga
geodezja i kartografia
Paweł Daniszewski
ul. Jana Kilińskiego 14; 87-500 Rypin
tel. 787-622-981 biuro@inenga.pl www.inenga.pl
NIP:892-144-13-70

MAPA DO CELÓW PROJEKTOWYCH
Skala 1:500

województwo: kujawsko-pomorskie
powiat: rypiński
Jed.ewid.: 041203_2 Rogowo
Obręb: 041203_2.0013 Nadróż
Numer działki: 041203_2.0013.52/1

Układ odniesienia: PL-ETRF89
Układ współrzędnych płaskich: PL-2000XY strefa 6
Układ współrzędnych wysokościowych: PL-EVRF2007-NH
Sekcja: 6.191.32.07.4.4; 6.191.32.12.2.2; 6.191.32.13.1.1;
6.191.32.13.1.3
GiK.6640.1368.2021

Nie przeprowadzano badania służebności gruntowych.

Nie ustalano przebiegu granic działek ewidencyjnych. Granice przyjęto według bazy EGIB PODGIK Rypin.

W zakresie opracowania mogą znajdować się elementy uzbrojenia podziemnego które nie zostały zgłoszone do inwentaryzacji.

Mapa aktualna w określonym zakresie na dzień:2021-09-01
Opracowano dnia: 2021-09-03

Opracował:

GEODETA UPRAWNIONY
mgr inż. Paweł Daniszewski
Nr upr. [illegible]

Świadomy odpowiedzialności karnej za składanie fałszywych oświadczeń, oświadczam że niniejszy dokument został opracowany w wyniku prac geodezyjnych i kartograficznych oraz został wpisany do ewidencji materiałów państwowego zasobu geodezyjnego.

Organ Służby Geodezyjnej i Kartograficznej:	Starosta ...RYPIŃSKI...........
Wykonawca prac geodezyjnych:	INENGA - geodezja i kartografia mgr inż. Paweł Daniszewski
Data przyjęcia do zasobu:	2021 -10- 1 9
Identyfikator ewidencyjny materiału zasobu:	P.0412.2021.1627
Imię, nazwisko, nr uprawnień oraz podpis kierownika prac:	GEODETA UPRAWNIONY mgr inż. Paweł Daniszewski Nr upr. [illegible]

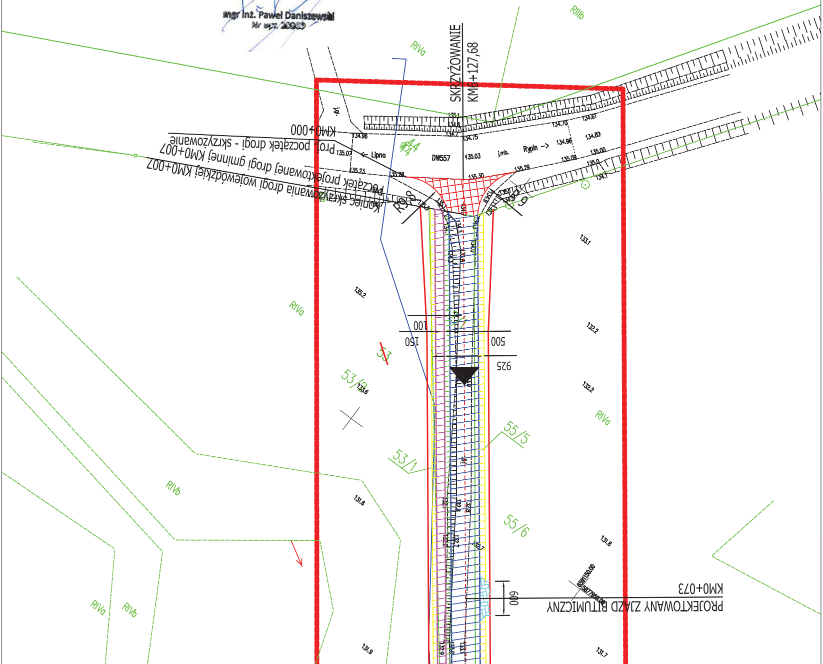
SKRZYŻOWANIE
KM6+127,68
KM0+000
Proj. początek drogi - skrzyżowanie KM0+007
Początek projektowanej drogi gminnej KM0+007
Koniec skrzyżowania drogi wojewódzkiej KM0+007
DW557
← Lipno
Rypin →
j.mb.
R9
R8
44
53
53/1
53/2
55/5
55/6
RIIIb
RIVa
RIVb
100
150
500
925
600
PROJEKTOWANY ZJAZD BITUMICZNY
KM0+073
135.03
135.30
135.29
134.96
134.82
134.75
135.2
133.1
132.2
131.6
131.8
131.9
131.7

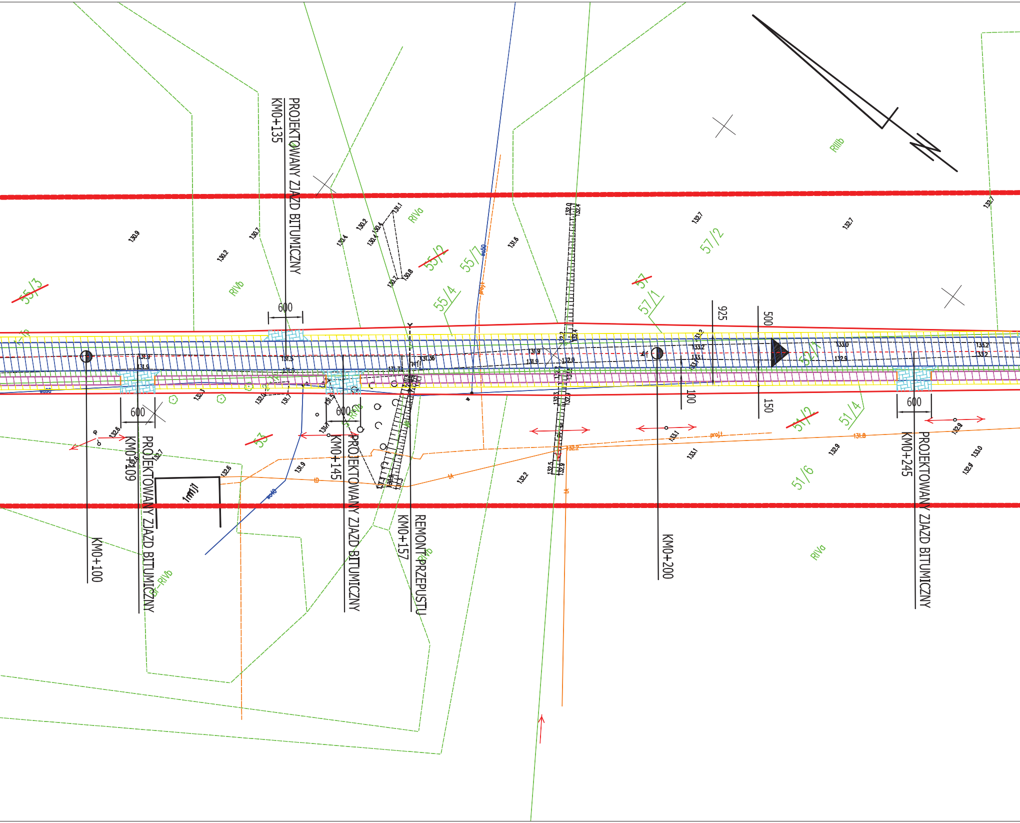
PROJEKTOWANY ZJAZD BITUMICZNY
KM0+135
PROJEKTOWANY ZJAZD BITUMICZNY
KM0+109
PROJEKTOWANY ZJAZD BITUMICZNY
KM0+145
REMONT PRZEPUSTU
KM0+157
PROJEKTOWANY ZJAZD BITUMICZNY
KM0+245
KM0+100
KM0+200
600
600
600
600
925
500
100
150
55/3
55/2
55/7
55/4
57/2
57
57/1
53
51/2
51/4
51/6
52/1
RIVa
RIVb
RIIIb
RIVa
1mjl
proj.t
131.8

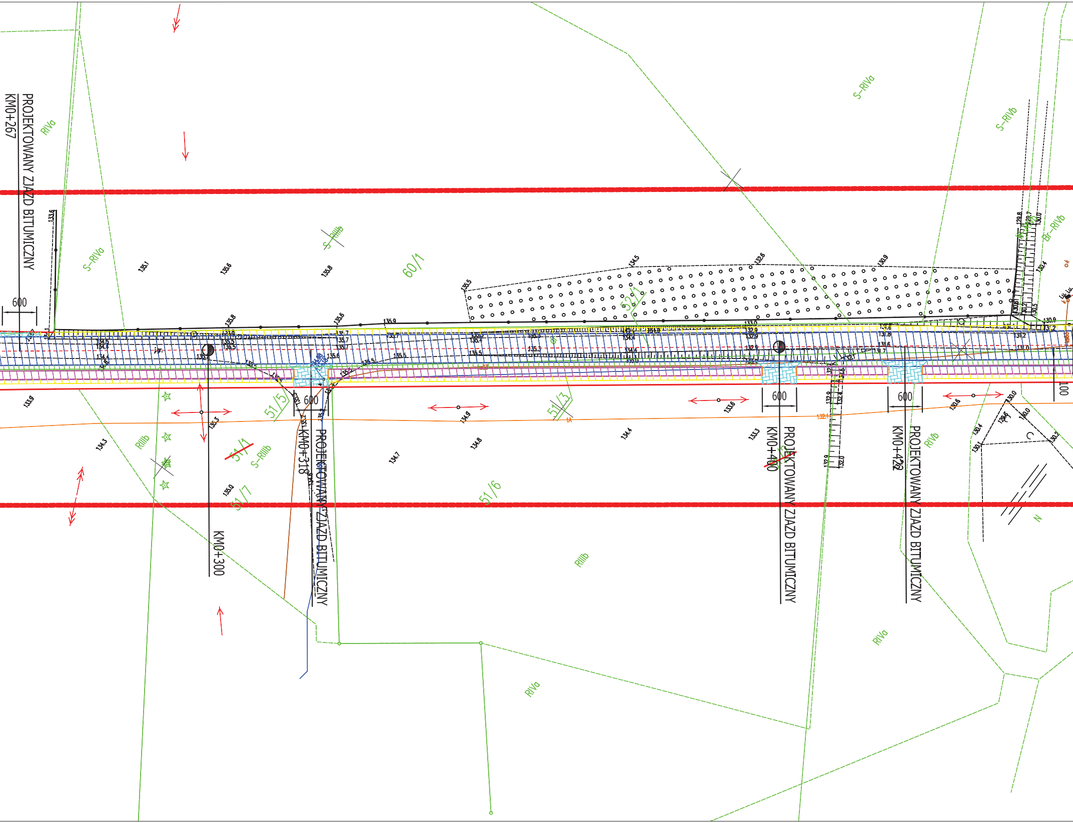
PROJEKTOWANY ZJAZD BITUMICZNY
KM0+267
600
RIVa
S-RIVa
S-RIIIb
60/1
52/1
S-RIVa
S-RIVb
Br-RIVb
KM0+300
51/5
600
KM0+318
PROJEKTOWANY ZJAZD BITUMICZNY
51/1
S-RIIIb
51/7
RIIIb
51/6
51/3
600
KM0+400
PROJEKTOWANY ZJAZD BITUMICZNY
600
KM0+432
PROJEKTOWANY ZJAZD BITUMICZNY
RIVb
100
N
RIIIb
RIVa
RIVa

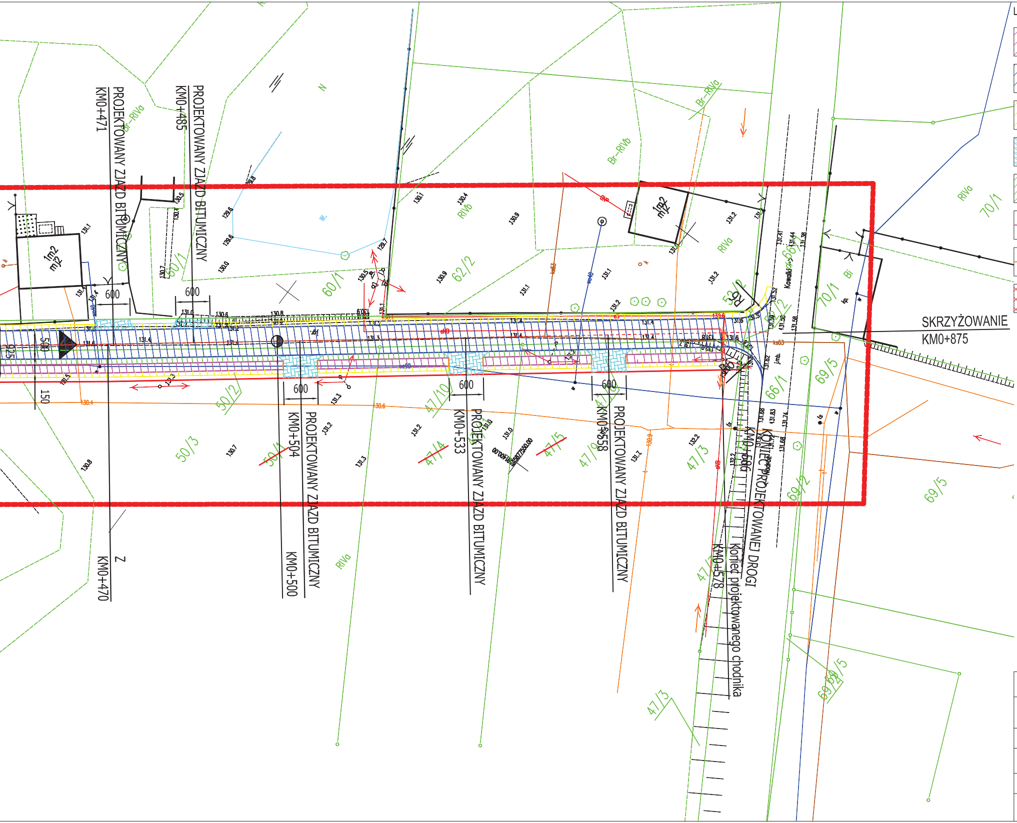
PROJEKTOWANY ZJAZD BITUMICZNY
KM0+471
PROJEKTOWANY ZJAZD BITUMICZNY
KM0+485
PROJEKTOWANY ZJAZD BITUMICZNY
KM0+504
KM0+500
PROJEKTOWANY ZJAZD BITUMICZNY
KM0+533
PROJEKTOWANY ZJAZD BITUMICZNY
KM0+558
KM0+470
KONIEC PROJEKTOWANEJ DROGI
KM0+586
Koniec projektowanego chodnika
KM0+578
SKRZYŻOWANIE
KM0+875
600
600
600
600
600
500
150
1m2
m2
1m2
m2
60/1
60/1
62/2
50/2
50/3
50/4
47/10
47/4
47/5
47/9
47/3
47/3
47/3
53/2
66/1
66/2
69/5
69/5
69/2
69/2
70/1
70/1
Br-RIVa
Br-RIVb
RIVa
RIVb
Bi
R6
R6
N
Z
Kowalki

LEGENDA:

- ▨ PROJEKTOWANY CHODNIK
- ▨ PROJEKTOWANA JEZDNIA
- ▨ PROJEKTOWANE POBOCZE
- ▨ PROJEKTOWANY ZJAZD BITUMICZNY
- ▨ PROJEKTOWANY PAS ZIELENI
- ▭ PROJEKTOWANE OBRZEŻE BETONOWE
- ▭ PROJEKTOWANY OPORNIK BETONOWY
- ▨ PROJ. SKRZYŻOWANIE Z DW - ODRĘBNE OPRACOWANIE

PROJEKTOWANIE, NADZORY TECHNICZNE **87-840 LUBIEŃ KUJ. SZKOLNA 11**			
OBIEKT:	BUDOWA DROGI GMINNEJ NR 120 507C W MIEJSCOWOŚCI NADRÓŻ		
LOKALIZACJA:	DROGA GMINNA NR 120 507C W MIEJSCOWOŚCI NADRÓŻ OD KM 0+007 DO KM 0+586 GMINA ROGOWO		
PROJEKTANT:	INŻ . JAN SZELĄGOWSKI UPR. PROJ-BUD. WBPP-AN 8386-5/5/16/80Wk	**PODPIS:**	
BRANŻA:	DROGOWA		
DATA: 10.11.2021 | **SKALA:** 1:500	PLAN ZAGOSPODAROWANIA DROGI		2