

PRZYZIEMIE

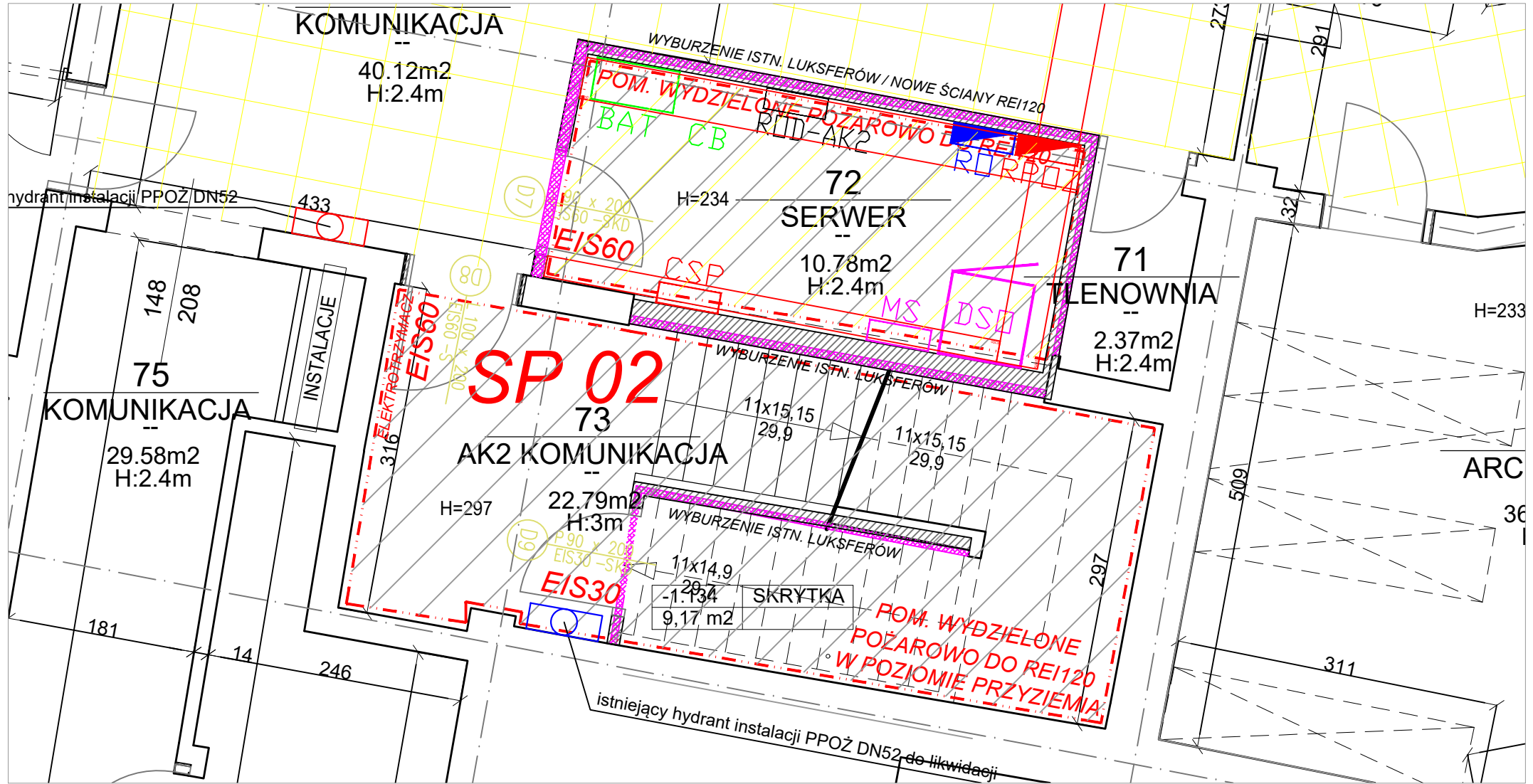

PARTER

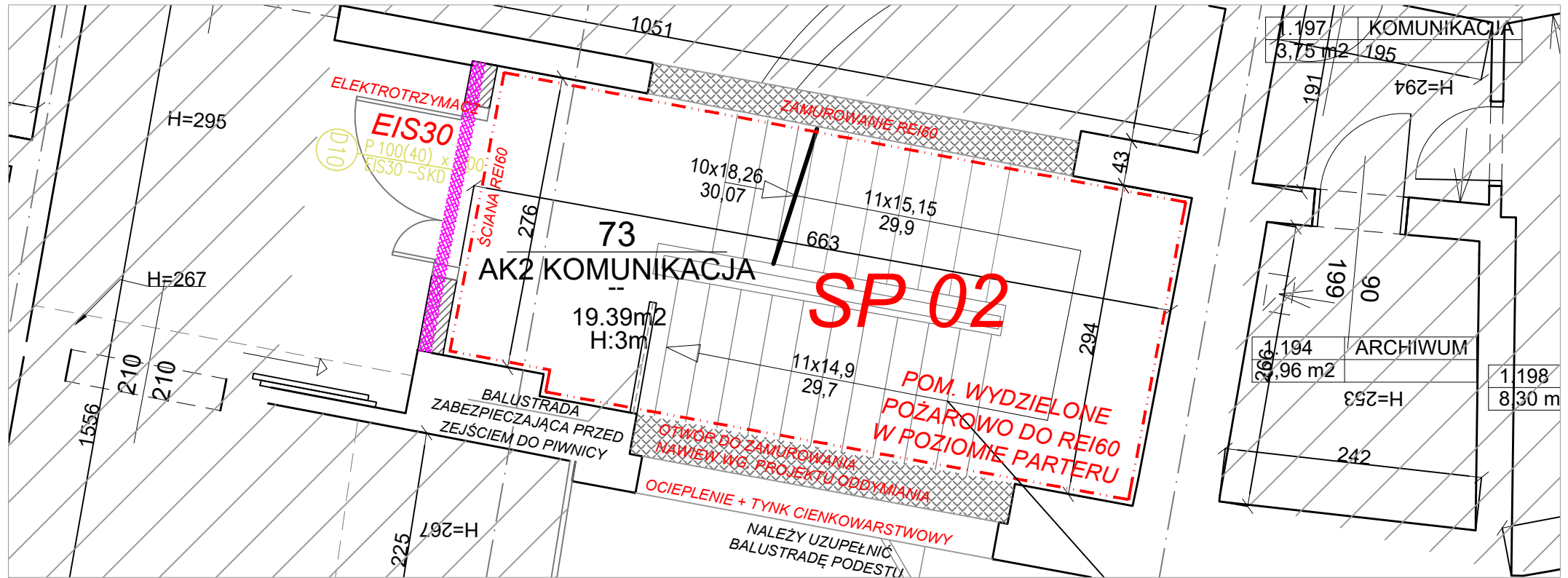

I PIĘTRO

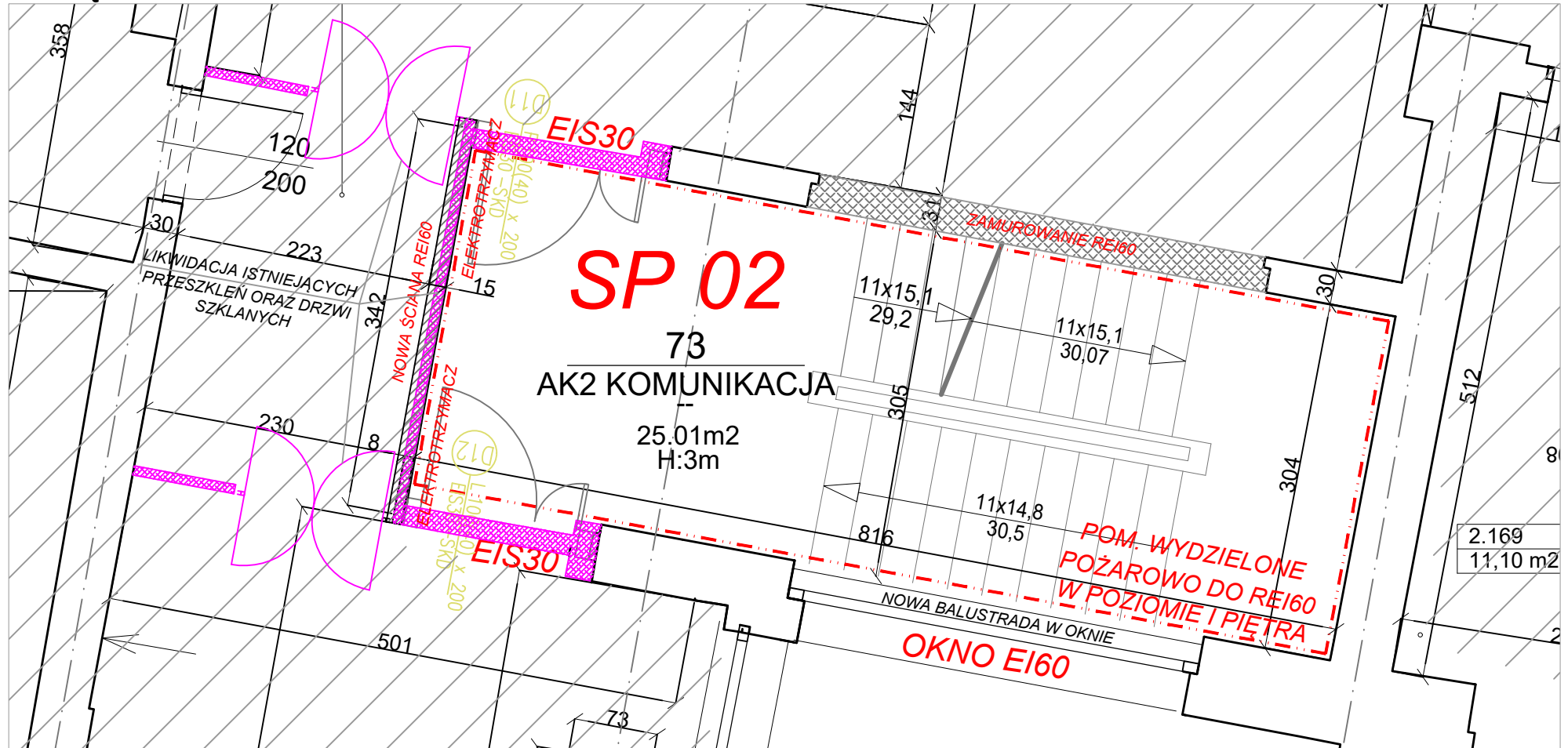

II PIĘTRO

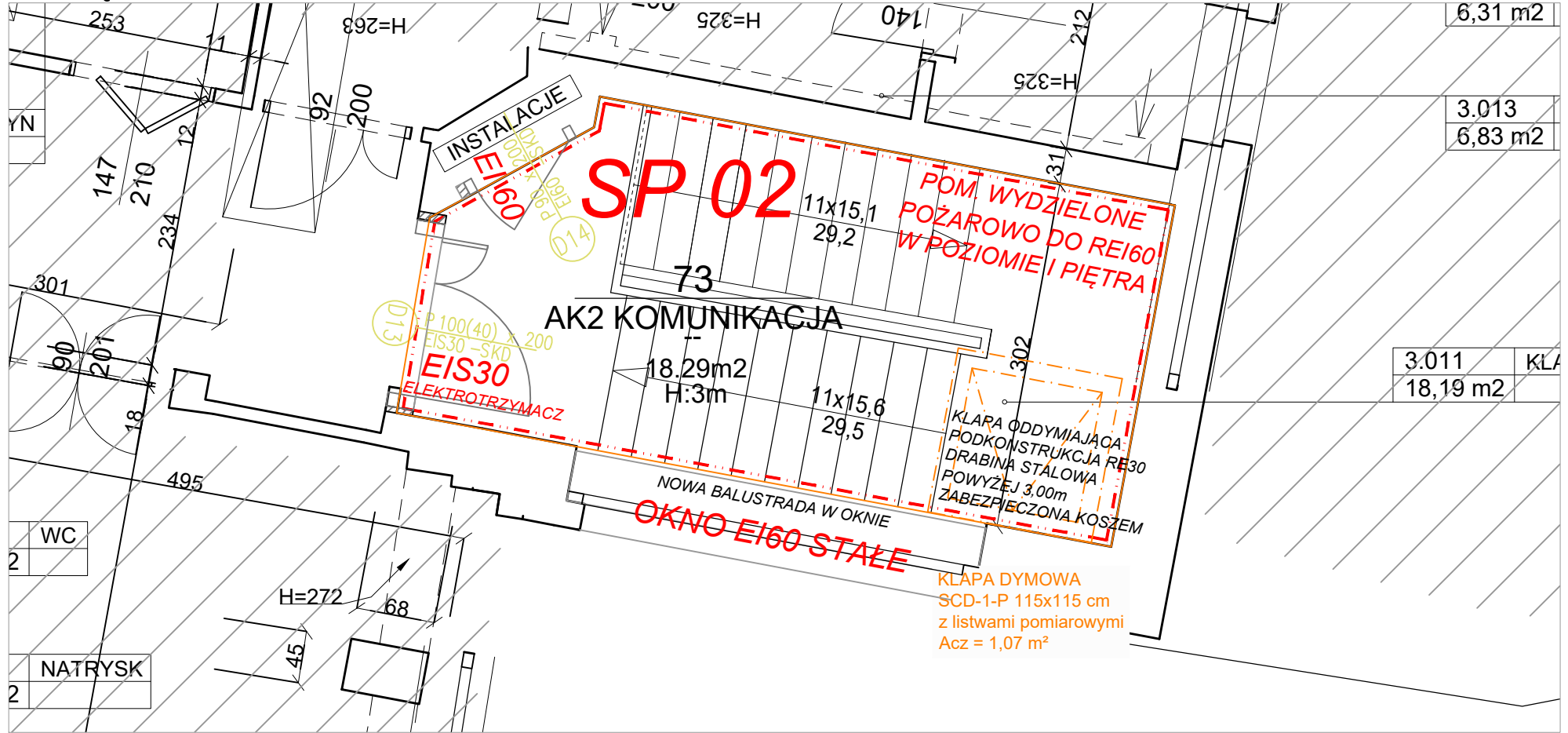

Z uwzględnieniem ekspertyzy technicznej stanu ochrony przeciwpożarowej uzgodnionej postanowieniem WKW PSP w Poznaniu nr WZ-5595-447-1-2021-MK z dnia 10 grudnia 2021 r., nr WZ-5595-447-2-2021-MK z dnia 10 grudnia 2021 r., nr WZ-5595-447-3-2021-MK z dnia 10 grudnia 2021 r.

UWAGA!
WSZYSTKIE WYMIARY SPRAWDZIĆ NA BUDOWIE. PROJEKT NALEŻY ROZPATRYWAĆ ŁĄCZNIE Z PROJEKTAMI BRANŻOWYMI

Biuro projektów:
Progresys Sp. z o.o.
ul. Skośna 4
62-080 Lusowo

Investor / adres inwestycji:
Samodzielny Publiczny Zakład Opieki Zdrowotnej
Ministerstwa Spraw Wewnętrznych i Administracji w Poznaniu
im. Prof. L. Bierkowskiego przy ul. Dojazd 34, 60-631 Poznań
działka numer 2/28, arkusz 27, obręb 20 Gołecin

Nazwa zadania:
Dostosowanie klatek schodowych AK1, AK2, AK3, przyziemia budynku Polikliniki i pięter 10-go i 9-go budynku głównego Szpitala MSWiA przy ul. Dojazd 34 w Poznaniu do wymagań aktualnie obowiązujących przepisów techniczno-budowlanych z zakresu bezpieczeństwa pożarowego oraz wskazań Ekspertyzy technicznej stanu ochrony przeciwpożarowej z dnia 10 grudnia 2021 roku wraz z postanowieniami Wielkopolskiego Komendanta Wojewódzkiego PSP

ZESPÓŁ PROJEKTOWY	Upr. bud.	Podpis
Projektant architektury: mgr inż. arch. Małgorzata Sadowska	7131/31/P/2003	
Sprawdzający: mgr inż. arch. Monika Wojtczyk	7131/33/P/2004	
Stadium opracowania: PROJEKT TECHNICZNY	Data opracowania: 03.2023	Skala opracowania: 1:50

Nazwa rysunku:
KLATKA SCHODOWA AK2 / POM. SERWERA - RZUTY