

**ELEWACJA FRONTOWA**

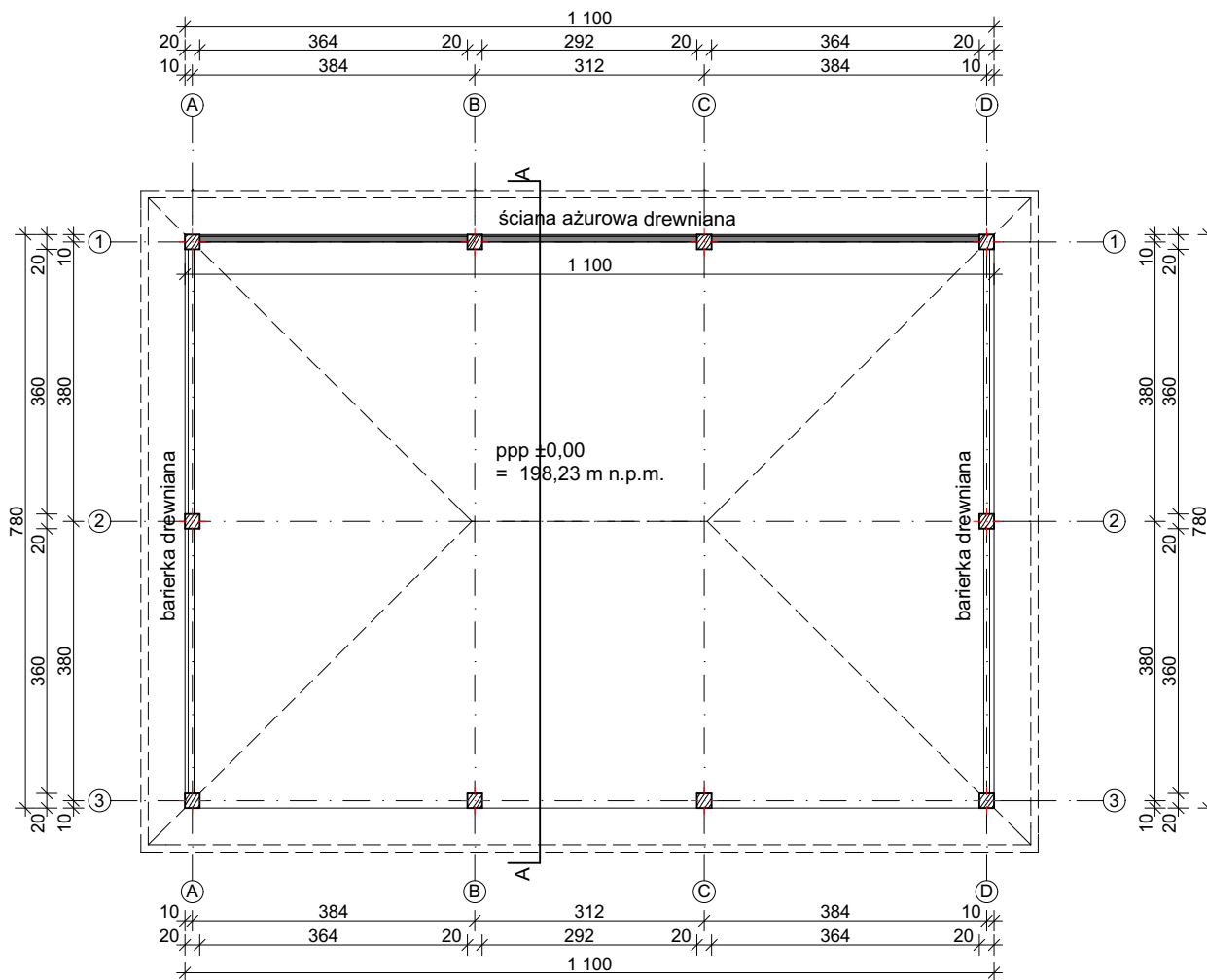

UWAGA: WSZYSTKIE WYMIARY SPRAWDZIC W NATURZE

1. Roboty budowlano-instalacyjne muszą być prowadzone z równoległą koordynacją międzybranżową. Przed przystąpieniem do robót wykonawca powinien zapoznać się z całością dokumentacji branżowej.

2. Wszystkie prace należy wykonywać, a specyfikowane materiały stosować zgodnie z właściwymi regulacjami prawnymi i normatywnymi oraz zgodnie ze sztuką budowlaną.



ul. Akademicka 6, 35-084 Rzeszów  
tel: 500 348 155, 503 110 534  
biuro@draft.com.pl

Obiekt:

**Budowa wiaty plenerowej**  
wraz z wewnętrzną oraz zewnętrzną policznikową instalacją elektroenergetyczną;

**Lokalizacja inwestycji:**

Cz. działki nr ewid.: 587/4  
Obręb: 0008 - Trzebowniko  
Jedn. ewid.: 181613\_2 Trzebowniko

**Inwestor:**

Gmina Trzebowniko  
z siedzibą w miejscowości Trzebowniko 976  
36-001 Trzebowniko

Tytuł rysunku:

**RZUT PRZYZIEMIA**

**Projektował:**

Imię i nazwisko			
mgr inż. arch. Tomasz Małec	Architektura	61/06/SLOKK/II	

**Data:**

XI 2020	1:100	<b>A.1</b>
---------	-------	------------