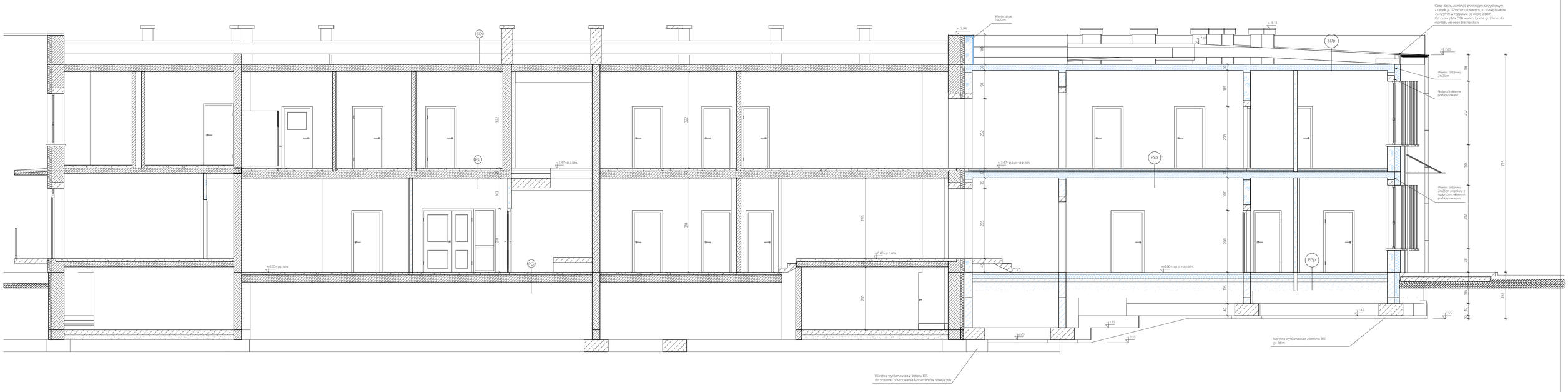

SDi

- Istniejące pokrycie z papy zgrzewalnej wierzchniego krycia
- Istniejące warstwy wykończeniowe stropodachu
- Istniejący strop z żelbetowych płyt kanałowych
- Tynk cem.-wap.

PSi

- Wykładzina z PVC
- Istniejące warstwy wykończeniowe
- Istniejący strop żelbetowy z płyt kanałowych
- Tynk cementowo-wapienny

PGi

- Wykładzina z PVC
- Istniejące warstwy wykończeniowe podłogi na gruncie

PGp

- Wykładzina z PVC 0.4 cm
- Podkład z betonu 7.0 cm
- Folia polietylenowa 0.1 cm
- Płyta styropianowa EPS 200-035 PODŁOGA 12.0 cm
- Folia asfaltowa zdzierana gr. 4 mm 0.5 cm
- Beton o wysokiej gęstości 2400 12.0 cm
- Piasek 30.0 cm

PSp

- Wykładzina z PVC 0.4 cm
- Posadzka cementowa 6.4 cm
- Folia polietylenowa 0.1 cm
- Płyta styropianowa EPS 2-24/8 PODŁOGA PŁYWAJĄCA 5.0 cm
- Folia polietylenowa 0.1 cm
- Monolityczny strop bez wypełnienia 20.0 cm
- Tynk cementowo-wapienny 1.5cm

SDp

- Papa zgrzewalna wierzchniego krycia 0.6 cm
- Papa zgrzewalna podkładowa 0.4 cm
- Płyta styropianowa dachowa kształtująca spadek gr. min. 5.0 cm
- Płyta styropianowa dachowa gr. min. 20.0 cm
- Parozapora z papy zgrzewalnej podkładowej 0.4 cm
- Płyta żelbetowa stropu zespolonego zagruntowana roztworem bitumicznym
- Tynk cementowo-wapienny 1.5cm / alternatywnie lekki sufit modułowy podwieszony

Projekt budowlany należy traktować jako całość i rozpatrywać część architektoniczno-konstrukcyjną łącznie z pozostałymi projektami branżowymi

Architect - projekty budowlane, adaptacja, nadzór
mgr inż. Piotr Piotrowicz
Pomice 103b, 77-300 Człuchów tel. 604 574 989

Nazwa i adres obiektu budowlanego:

Rozbudowa i przebudowa gminnego przedszkola w Przechlewie wraz z urządzeniami budowlanymi z nim związanymi
Przechlewo, obręb 0010, gm. Przechlewo, dz. geod. nr 486/14

Nazwa rysunku:		Skala:	Nr rys:
PRZEKRÓJ B-B		1:50	A6
Projektant: specjalność: architektoniczna budowlana	mgr inż. Mirosława Pilarska UPL NR 472/88	Data: 16.12.2021r.	Podpis:
Projektant: specjalność: konstrukcyjno-budowlana	mgr inż. Piotr Piotrowicz PDW/0284/PWOK/10	Data: 16.12.2021r.	Podpis:
Sprawdzający: specjalność: architektoniczna i konstrukcyjno-budowlana	inż. Jan Belzerowski UAN-NB-7210/18/85, 186/85	Data: 16.12.2021r.	Podpis: