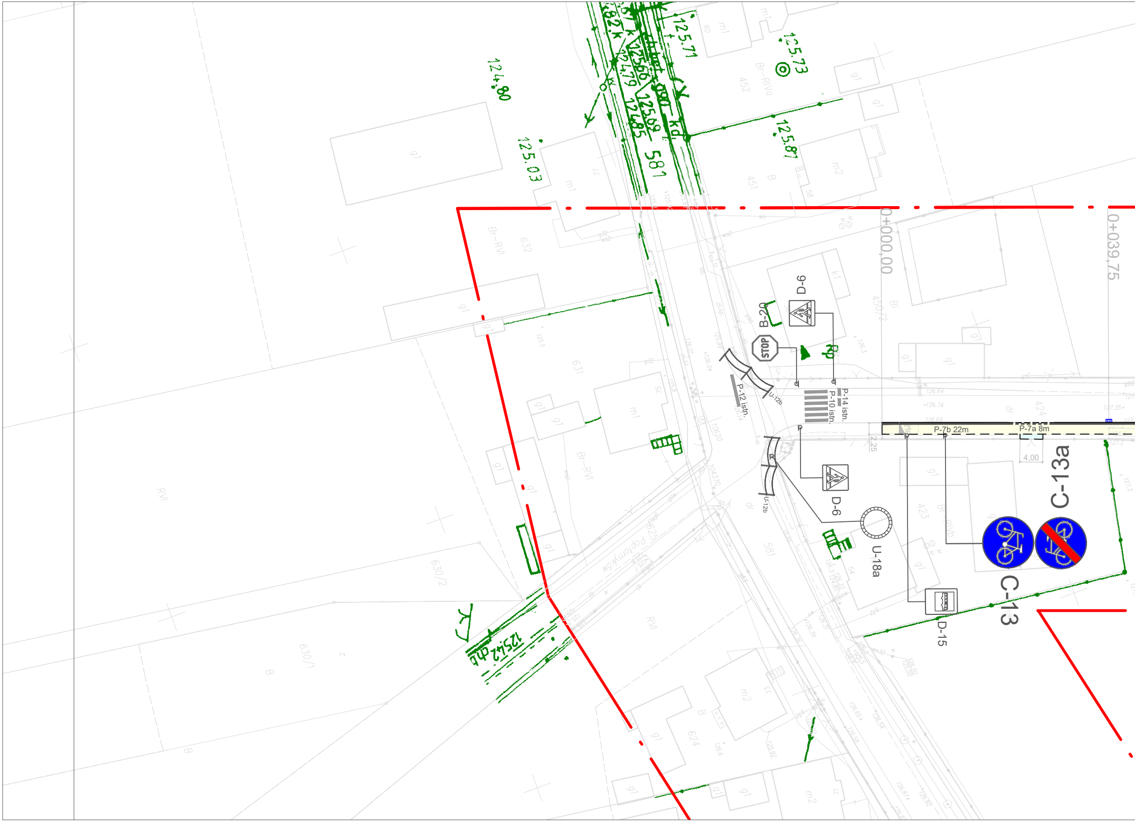
0+000,00
0+039,75
D-6
B-20
STOP
P-12 istn.
U-12b
P-14 istn.
P-10 istn.
P-7b 22m
P-7a 8m
4,00
2,25
D-6
U-18a
D-15
C-13a
C-13
124.80
125.03
125.71
125.73
125.87
125.42
581
Br-RVI
632
631
630/2
630/1
625
624
581
450/2
451
452
423
424
g1
m1
m2
B
RVI

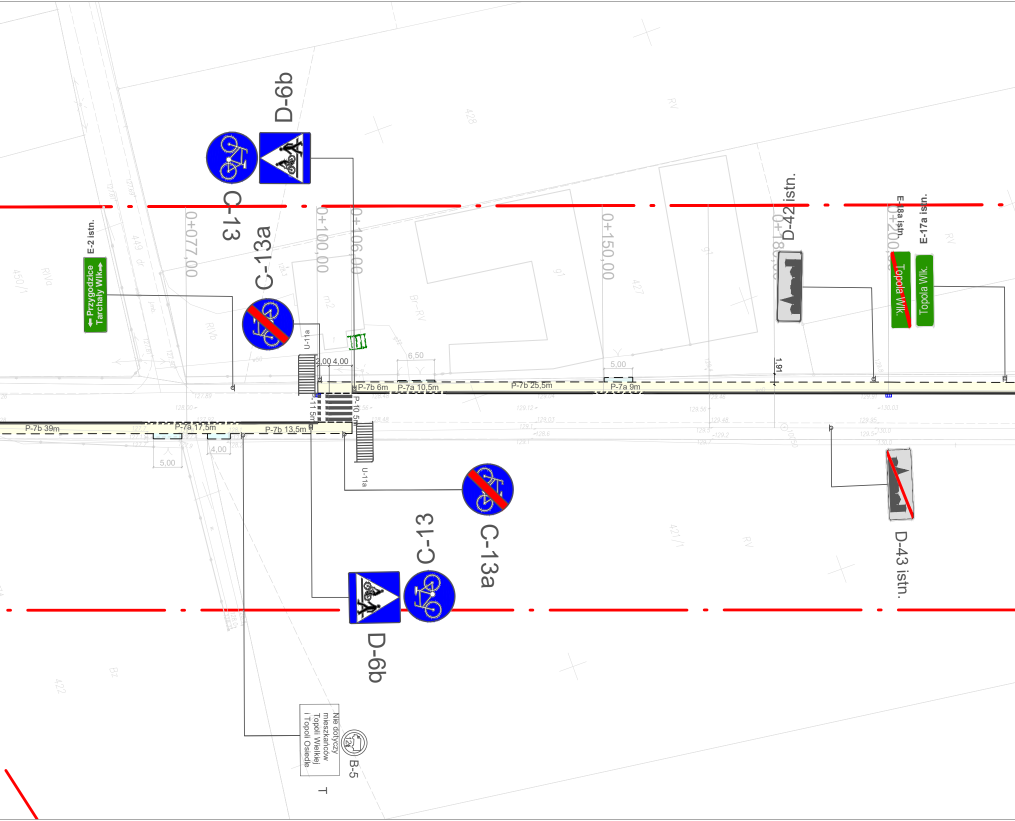
D-6b
C-13
C-13a
E-2 istn.
Przygodzice
Tarchały Wlk.
0+077,00
0+100,00
0+106,00
0+150,00
0+180,00
0+200,00
D-42 istn.
E-18a istn.
E-17a istn.
Topola Wlk.
Topola Wlk.
U-11a
2,00
4,00
6,50
5,00
1,91
P-7b 6m
P-7a 10,5m
P-7b 25,5m
P-7a 9m
P-10 5m
P-11 5m
P-7b 39m
P-7a 17,5m
P-7b 13,5m
5,00
4,00
U-11a
C-13a
C-13
D-6b
D-43 istn.
B-5
Nie dotyczy mieszkańców Topoli Wielkiej i Topoli Osiedle
T

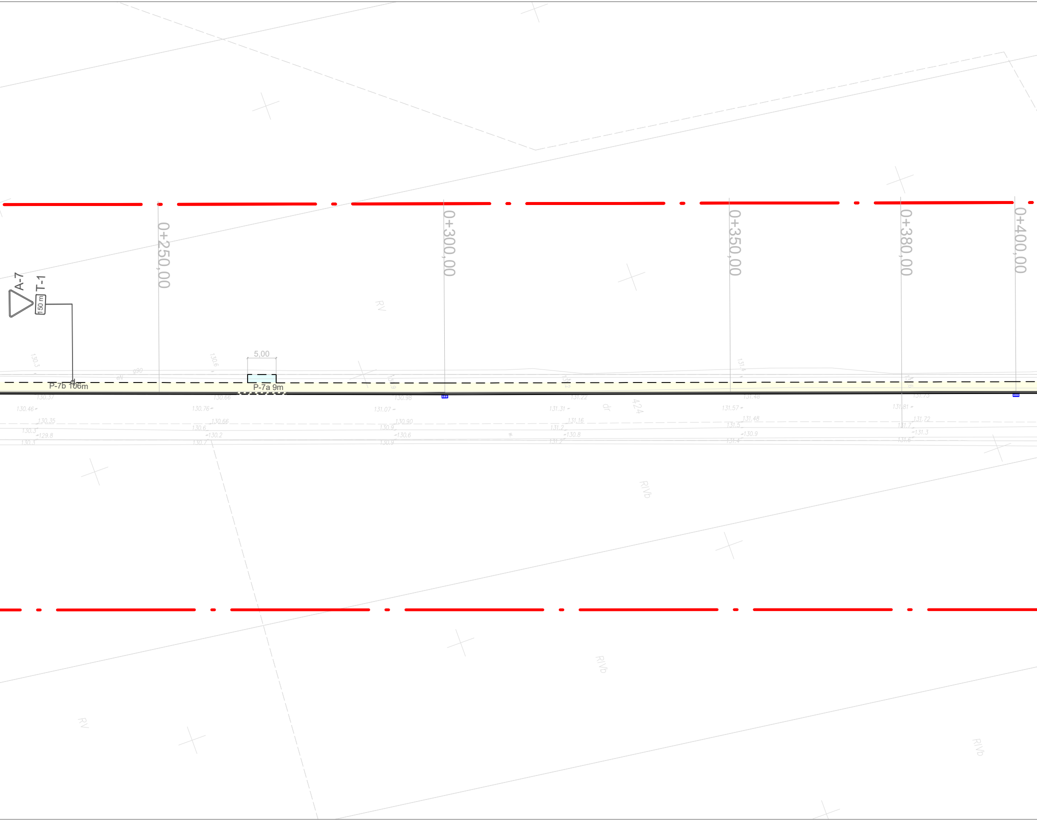

A-7
T-1
150 m
0+250,00
0+300,00
0+350,00
0+380,00
0+400,00
RV
5,00
P-7b 106m
P-7a 9m
130.3
130.6
g90
eN
131.4
130.37
130.66
130.98
131.22
131.48
131.73
130.46
130.76
131.07
131.31
131.57
131.81
130.35
130.66
130.90
131.16
131.48
131.72
130.3
130.6
130.9
131.2
131.5
131.7
129.8
130.2
130.6
130.8
130.9
131.3
130.3
130.7
130.9
131.2
131.4
131.6
dr
424
RIVb
RIVb
RV
RIVb

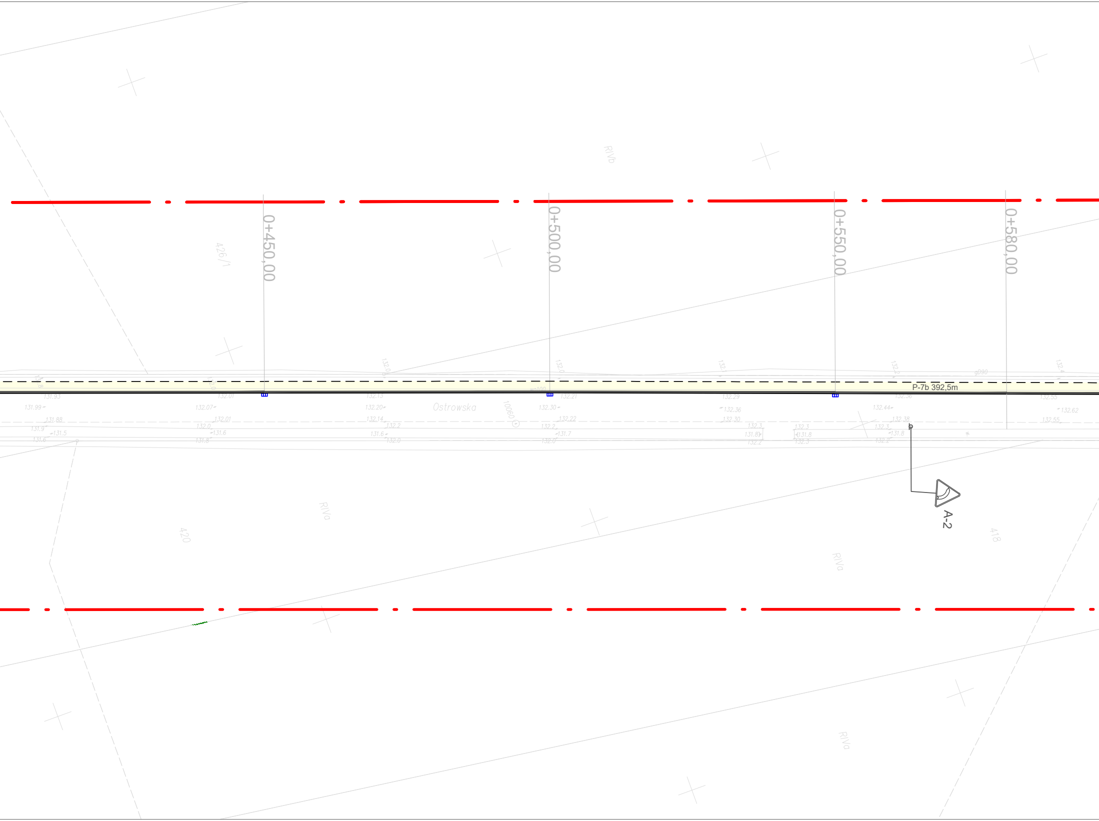
RIVb
426/1
0+450,00
0+500,00
0+550,00
0+580,00
132.0
132.1
132.2
132.4
gD90
P-7b 392,5m
131.93
132.01
132.13
132.21
132.29
132.36
132.55
131.99
132.07
132.20
Ostrowska
10060
132.30
132.36
132.44
132.62
131.88
132.01
132.14
132.22
132.30
132.38
132.55
131.9
132.0
132.2
132.2
132.3
132.3
132.3
131.5
131.6
131.6
131.7
131.8
131.8
131.8
131.6
131.8
132.0
132.0
132.2
132.3
132.2
A-2
RIVa
420
418
RIVa
RIVa

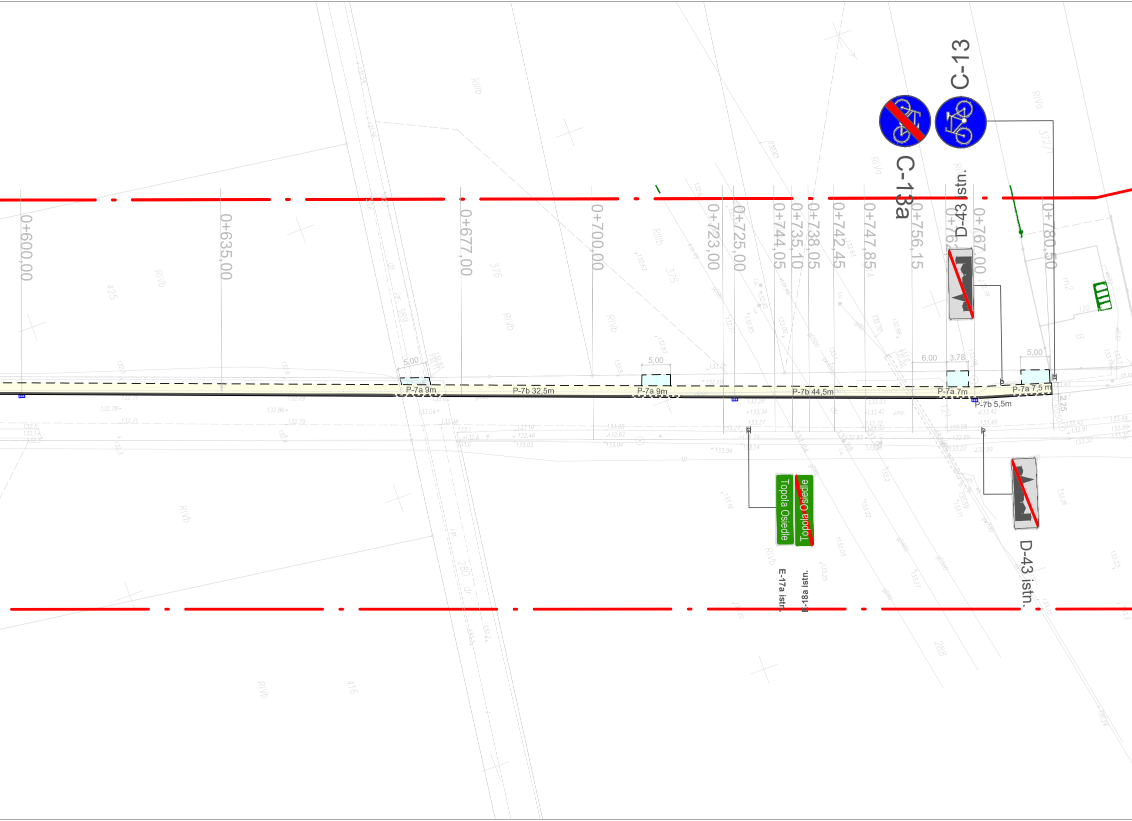
C-13a
C-13
D-43 istn.
0+600,00
0+635,00
0+677,00
0+700,00
0+723,00
0+725,00
0+744,05
0+735,10
0+738,05
0+742,45
0+747,85
0+756,15
0+767,00
0+780,50
5,00
5,00
6,00
3,78
5,00
2,25
P-7a 9m
P-7b 32,5m
P-7a 9m
P-7b 44,5m
P-7a 7m
P-7a 7,5 m
P-7b 5,5m
Topola Osiedle
~~Topola Osiedle~~
E-17a istn.
E-18a istn.
D-43 istn.
RIVb
RIIIb
RIVa
425
376
375
389
372/1
280
288
416
dr
m2
B
120

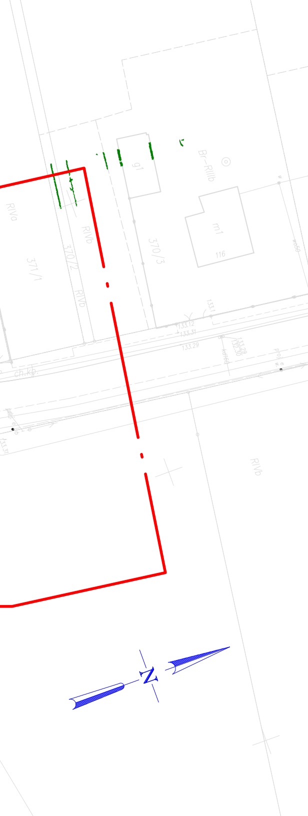
Br-RIIIb
g1
m1
116
RIVa
371/1
370/2
RIVb
370/3
133.1
133.12
133.31
133.29
133.29
132.30
kd160
ch.kb.
proj. e
w.
w
wo50
RIVb
N

MAPA DO CELÓW PROJEKTOWYCH
SKALA 1:500

Województwo: Wielkopolskie
Powiat: Ostrowski
Jednostka ewidencyjna: Gmina Przygodzice

Obręb ewidencyjny: 301705_2.0012, Topola Wielka

Miejscowość: Topola Wielka
Numer ewidencyjny zgłoszenia pracy geodezyjnej: GGO.6640.5055.2020
Numer księgi wykonawcy: 566g/2020
Nazwa układu współrzędnych prostokątnych płaskich: "2000" strefa 6
Nazwa układu wysokości: "PL-EVRF2007-NH"
Sekcja: 6.159.18.10.4.3; 6.159.18.10.4.1; 6.159.18.10.2.4; 6.159.18.10.2.3;
6.159.18.10.2.2; 6.159.18.10.2.1
Obszar aktualizacji: —— - ——
Informacje o służebnościach gruntowych mających wpływ na zagospodarowanie gruntów, zlokalizowanych w granicach projektowanej inwestycji: nie badano

Ostrów Wielkopolski, dnia 25 listopada 2020 r.

Arkusz 2(2)

WYKONAWCA

GEODEZJA
ul. Powstania Listopadowego 16
63-400 Ostrów Wielkopolski
tel. 503-72-74-62
NIP: 622-228-87-95 R-N: 300143747

GEODETA UPRAWNIONY
mgr inż. Maciej Kłakulak
upr. zaw. nr 18667
tel. 503-72-74-62

GEODEZJA
geodezja@geodezjaostrow.pl
tel. 503 727 462

Oświadczam, że operat techniczny zawierający rezultaty prac geodezyjnych i karograficznych w wyniku których powstał niniejszy dokument uzyskał pozytywny wynik weryfikacji. Jednocześnie informuję, że jestem świadomy odpowiedzialności karnej za złożenie fałszywego oświadczenia.

Identyfikator prac geodezyjnych	GGO.6640.5055.2020
Organ Służby Geodezyjnej i Kartograficznej, który otrzymał zgłoszenie prac geodezyjnych	Starosta Ostrowski
Wykonawca prac geodezyjnych	GEODEZJA ul. Powstania Listopadowego 16 63-400 Ostrów Wielkopolski REGON 300143747
Numer oraz data sporządzenia dokumentu potwierdzającego wynik pozytywnej weryfikacji	GGO.6640.5055.2020 10.02.2021
Imię i nazwisko oraz numer uprawnień zawodowych kierownika prac geodezyjnych	Maciej Kłakulak upr. zaw. nr 18667

LEGENDA:

🟨	ścieżka rowerowa z betonu asfaltowego AC 8S
🟦	zjazd z kostki brukowej betonowej
C-16	znak pionowy projektowany
◇ D-1	znak pionowy istniejący
⌐	słupek z rur stalowych
P-7b P-7a	znak poziomy projektowany

TYTUŁ RYSUNKU	PROJEKT STAŁEJ ORGANIZACJI RU		
TEMAT	**Przebudowa drogi nr 5321P Topola Wielka - Topola Osied**		
LOKALIZACJA	Jedn. ew. gm. Przygodzice; obr. ew. 301705_2.0012 Topola Wi		
INWESTOR	Powiatowy Zarząd Dróg w Ostrowie Wielkopolskim ul. Staszica 1 63-400 Ostrów Wielkopolski	BRANŻA DROGOW	
PROJEKTANT	mgr inż. Paweł Urbański	NR UPRAWNIEŃ UAN 7342-42/91	NR PRZY WKI

CHU

le na odc. dł. ok. 800 m

ielka dz. nr 424, 121

WA	DATA 2021	SKALA 1:500
YNAL. DO IZBY P/BD/5341/01	PODPIS	NUMER RYS. 2