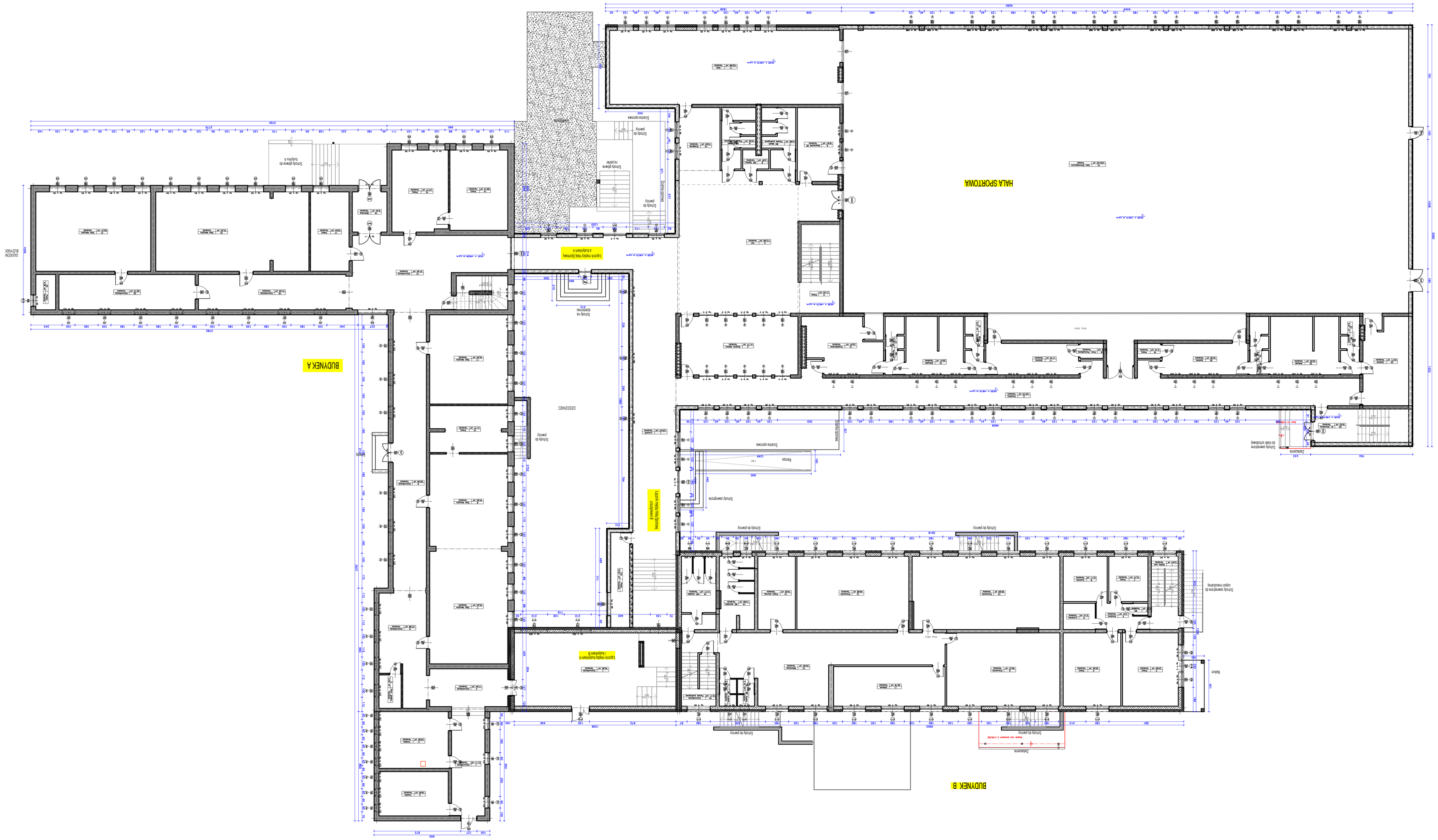

RZUT PARTERU

INWENTARYZACJA

Skala 1:200

Projektant: mgr inż. TOMASZ CICHOCKI	Nr uprawnień:	
Opracował: mgr inż. MICHAŁ KLECZKOWSKI	Data: 2020 r.	Podpis:
Sprawdził: mgr inż. TOMASZ CICHOCKI	Data: 2020 r.	Podpis:
Data opracowania: 1:200	Nr rys.: RZ-02	

RZUT PARTERU - INWENTARYZACJA

Tytuł projektu: Projekt budowlany - remontu budynku Szkół Podstawowych nr 5 i 6 w Mławie przy ul. Sienkiewicza 2 i Sienkiewicza 5A, dla potrzeb Zespołu Szkół Ponadgimnazjalnych nr 1 w Mławie

PRZEDSIĘBIORSTWO BUDOWNICTWA SZKÓŁ I POSTĘPOWAŃ W BŁĘDZIEWIE

Adres: Błędziewo 8, 06-500 Mława, dla inwestycji: ul. Żeromskiego 2, 06-500 Mława, dla inwestycji: ul. Sienkiewicza 5A, 06-500 Mława

Projektowanie: UNIBUDOWNICTWO BUDOWNICTWA MIEJSKIEGO Chmielna 4, 2 piętro 06-500 Mława tel. 602 516 224, 23-81 Kolaka e-mail: biuro@ubm.pl www.ubm.pl