

UWAGA:
1. Instalację wod-kan dostosować do istniejących instalacji na etapie wykonawczym.
2. Kanalizację sanitarną prowadzić w/pod posadzką i w brzdach ściennych.

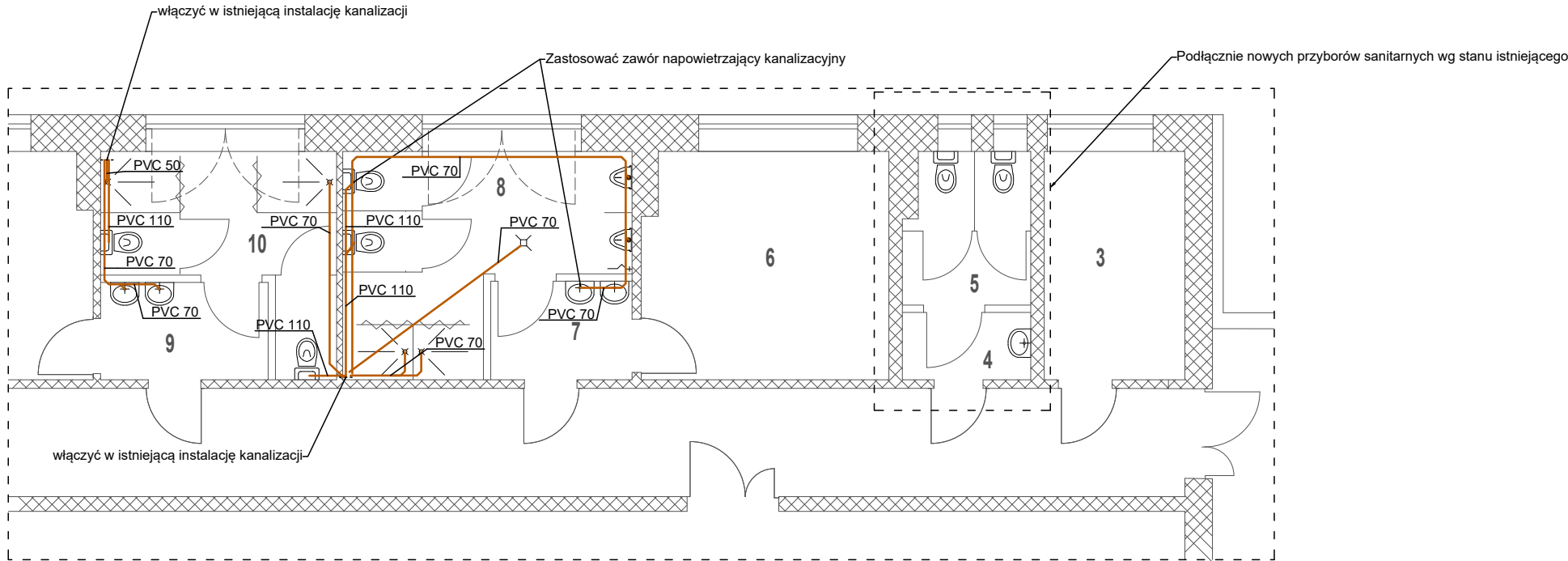

LEGENDA WODY:

--- ciepła woda
--- zimna woda
dn 16*2 - rura PE-RT/Al/PE-RT 16x2,0 mm
dn 20*2 - rura PE-RT/Al/PE-RT 20x2,0 mm
dn 25*2,5 - rura PE-RT/Al/PE-RT 25x2,5 mm

LEGENDA KANALIZACJI:

- rura kanalizacyjna
PVC 50 - rura kanalizacyjna PVC - DN50/Dz55
PVC 70 - rura kanalizacyjna PVC - DN70/Dz75
PVC110 - rura kanalizacyjna PVC - DN100/Dz110

UWAGA: wszystkie wymiary zweryfikować z natury !!

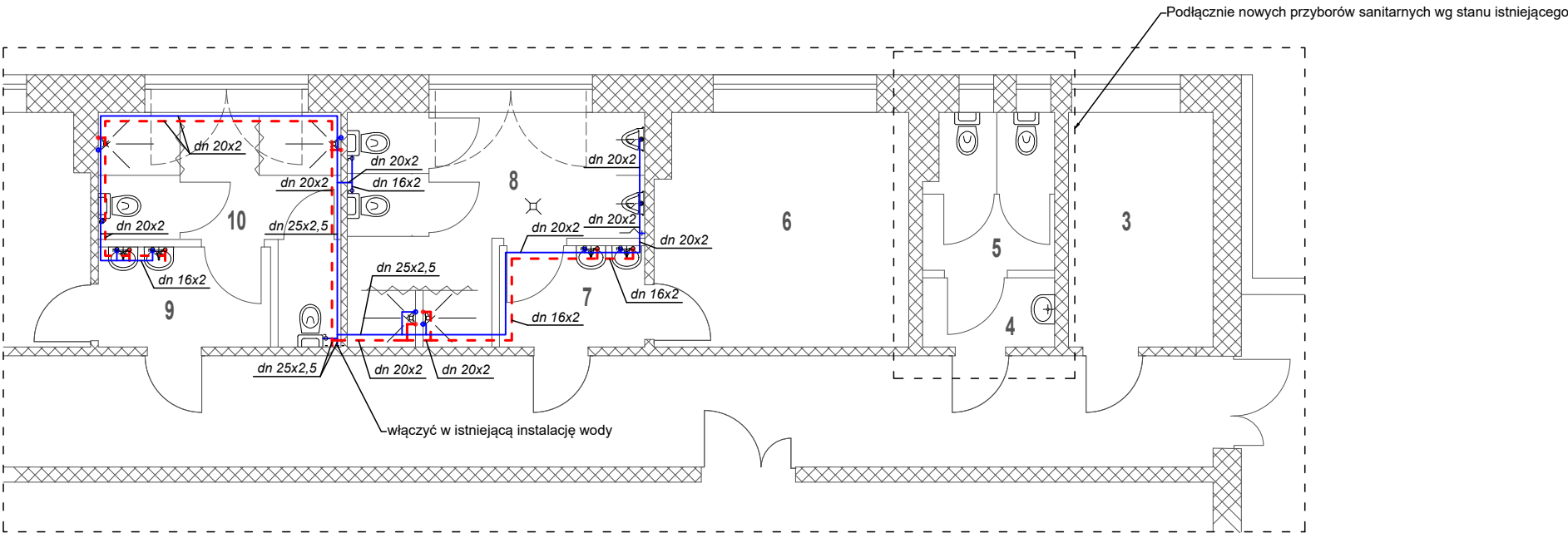

	HaSan Projekty Sanitarne Michał Haczykowski ul. Orla 7 11-700 Mrągowo NIP: 742 228 11 72 biuro.hasan@gmail.com +48 731 406 115		
Temat: Projekt techniczny instalacji sanitarnych w Szkole Podstawowej im. Karola Wojtyły w Pieckach ul. Zwycięstwa 23 11-710 Piecki			
Inwestor: Gmina Piecki ul. Zwycięstwa 34 11-710 Piecki			
Projektant:		Nr uprawnień:	Podpis:
mgr inż. Michał Haczykowski		WAM/0144/PWBS/23 <small>do projektowania bez ograniczeń w specjalności instalacyjnej w zakresie sieci, instalacji i urządzeń cieplnych, wentylacyjnych, gazowych, wodociagowych i kanalizacyjnych</small>	
Sprawdzający:			
mgr inż. Tomasz Wrzosek		WAM/0062/POOS/13 <small>do projektowania bez ograniczeń w specjalności instalacyjnej w zakresie sieci, instalacji i urządzeń cieplnych, wentylacyjnych, gazowych, wodociagowych i kanalizacyjnych</small>	
Tytuł rysunku Rzut fragmentu parteru C - instalacja wod-kan			
Branża:	Skala rysunku:	Data:	Nr rys:
Sanitarna	1:100	06.2024	S.13