

Urząd Gminy w Golewiczach  
 98-405 Golewicz, ul. Wieluńska 5  
 tel. 62 78 38 618, fax 62 78 38 625  
 NIP 619-10-75-838 REGON 000538194

**BILANS POWIERZCHNI**  
 Partie - modernizacja

| NR POL.                          | NAZWA PRACOWNICZA | MIARZA POBIERZYMIA | POW. UŻYTEL. |
|----------------------------------|-------------------|--------------------|--------------|
| 0.01                             | Wieluńskie        | pełnił grz.        | 6,86         |
| 0.02                             | Hot               | pełnił grz.        | 7,90         |
| 0.03                             | Podłoga nakładana | pełnił grz.        | 8,00         |
| <b>OGÓLNA BILANS POWIERZCHNI</b> |                   |                    | <b>22,76</b> |

**BILANS POWIERZCHNI**  
 partie - inwentaryzacja

| NR POL.                          | NAZWA PRACOWNICZA      | MIARZA POBIERZYMIA | POW. UŻYTEL.  |
|----------------------------------|------------------------|--------------------|---------------|
| 0.04                             | Prac.                  | pełnił grz.        | 1,87          |
| 0.05                             | WC                     | pełnił grz.        | 1,87          |
| 0.06                             | WC                     | pełnił grz.        | 0,53          |
| 0.07                             | Pracownik              | pełnił grz.        | 3,00          |
| 0.08                             | Kuchnia                | pełnił grz.        | 16,00         |
| 0.09                             | Prac.                  | pełnił grz.        | 12,24         |
| 0.10                             | Prac.                  | pełnił grz.        | 10,33         |
| 0.11                             | Prac. Meliorat.        | pełnił grz.        | 17,87         |
| 0.12                             | Prac.                  | pełnił grz.        | 22,94         |
| 0.13                             | Wieluńskie             | pełnił grz.        | 2,48          |
| 0.14                             | Kuchnia                | pełnił grz.        | 17,86         |
| 0.15                             | Skład grz. ( meliorat) | pełnił grz.        | 10,75         |
| 0.16                             | Prac.                  | pełnił grz.        | 6,79          |
| 0.17                             | Prac.                  | pełnił grz.        | 9,48          |
| 0.18                             | Prac.                  | pełnił grz.        | 1,78          |
| 0.19                             | WC                     | pełnił grz.        | 8,44          |
| 0.20                             | Kuchnia                | pełnił grz.        | 1,69          |
| 0.21                             | Prac.                  | pełnił grz.        | 3,74          |
| 0.22                             | Prac.                  | pełnił grz.        | 44,08         |
| 0.23                             | Prac.                  | pełnił grz.        | 3,59          |
| 0.24                             | Wieluńskie             | pełnił grz.        | 28,07         |
| <b>OGÓLNA BILANS POWIERZCHNI</b> |                        |                    | <b>280,07</b> |

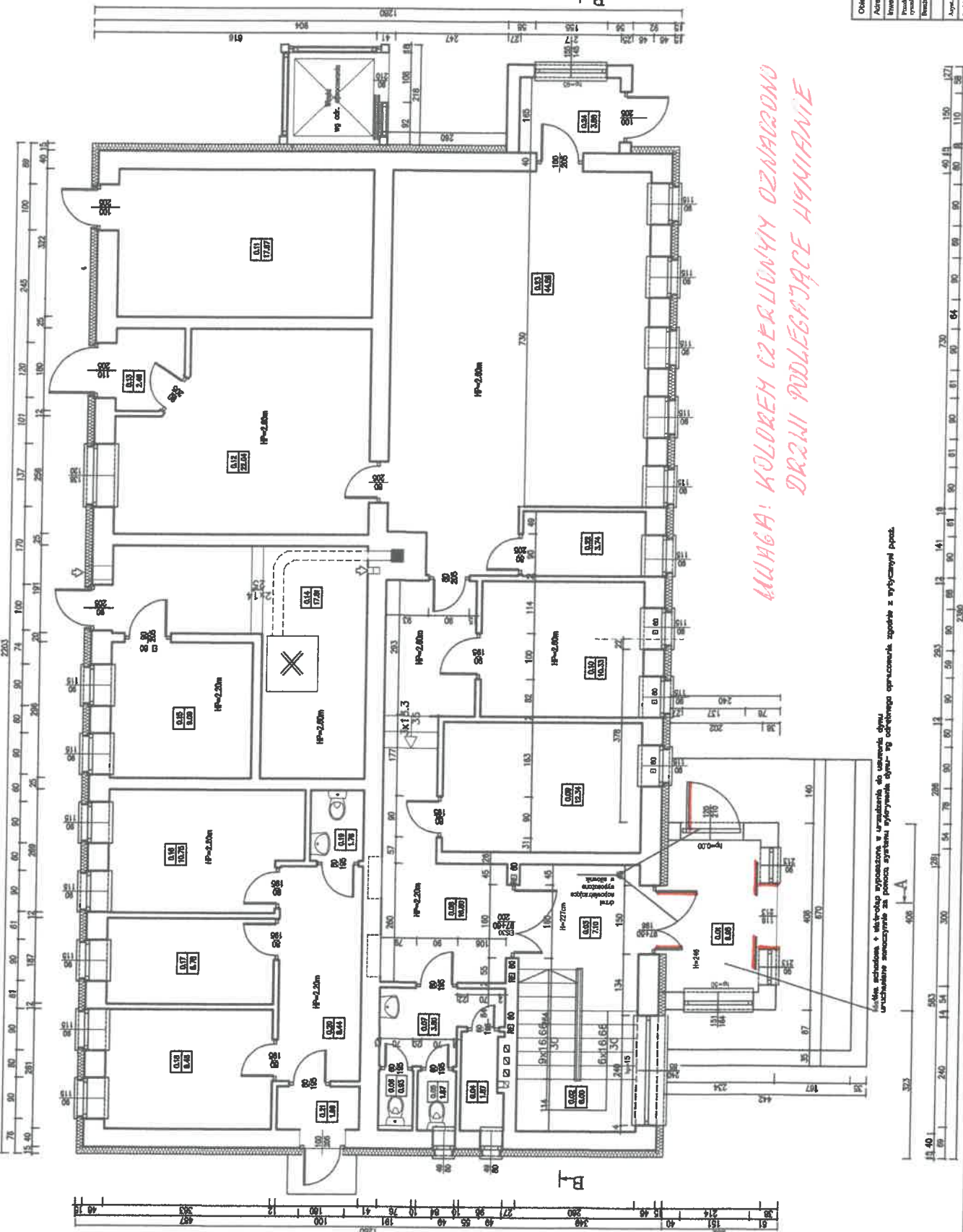

Objekt: Modernizacja budynku gminnego  
 Adres: 98-405 Golewicz, ul. Wieluńska (dł. nr 1015/A i 1014Z)  
 Inwestor: Gmina Golewicz  
 Projektant: mgr inż. arch. Mariusz GUDEK  
 Wykonawca: mgr inż. arch. Mateo KOWAK  
 Data: październik 2021

Wszystkie schodki, schody i schodki zewnętrzne, w tym schodki do pomieszczenia, powinny być wykonane z wytrzymałego materiału.

WIZYBNA  
 98-405 Galewice, ul. Wieluńska 5  
 tel. 62 78 38 618, fax 62 78 38 625  
 NIP 619-10-75-838 REGON 000538194

**LEGENDA**

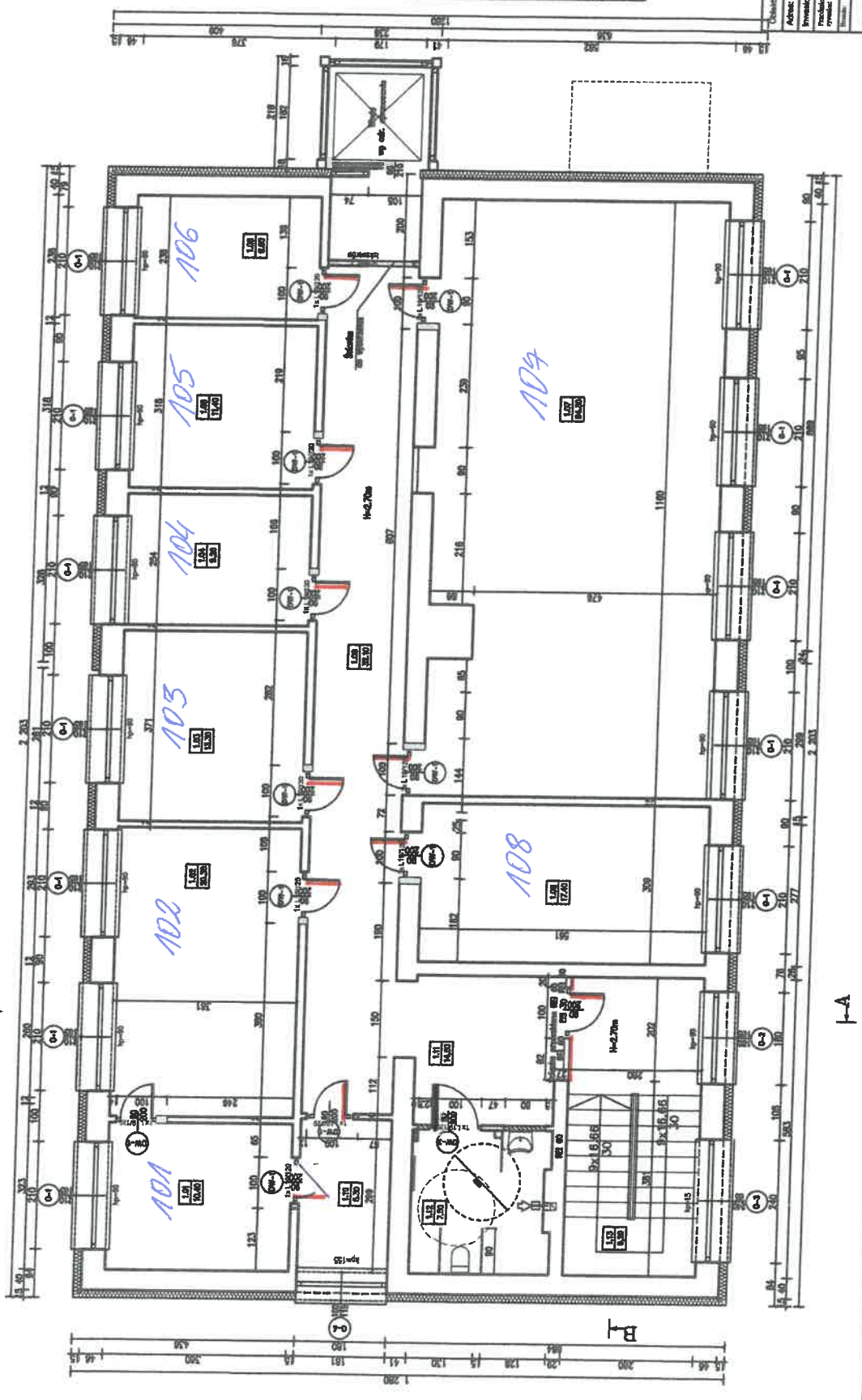

**BILANS POWIERZCHNI**  
 i pełno- modernizacja

| NO. POK.                       | NOZNA POWIERZCHNI | POW. POZIOMA NETTO | POW. ŁĄCZNA   |
|--------------------------------|-------------------|--------------------|---------------|
| 101                            | Stara             | 10,40              | 10,40         |
| 102                            | Stara             | 20,30              | 20,30         |
| 103                            | Stara             | 13,30              | 13,30         |
| 104                            | Stara             | 8,30               | 8,30          |
| 105                            | Stara             | 11,40              | 11,40         |
| 106                            | Stara             | 8,00               | 8,00          |
| 107                            | Stara             | 64,30              | 64,30         |
| 108                            | Stara             | 17,40              | 17,40         |
| 109                            | Stara             | 22,10              | 22,10         |
| 110                            | Stara             | 8,30               | 8,30          |
| 111                            | Stara             | 14,30              | 14,30         |
| 112                            | Stara             | 7,20               | 7,20          |
| 113                            | Stara             | 8,30               | 8,30          |
| <b>OGÓLNA SUMA POWIERZCHNI</b> |                   | <b>223,90</b>      | <b>223,90</b> |

**Modernizacja budynku gminnego**  
 98-405 Galewice, ul. Wieluńska (sk. nr 1014/2)

|  |  |
|--|--|
| Adres:                                 | 98-405 Galewice, ul. Wieluńska (sk. nr 1014/2) |
| Investor:                              | Gmina Galewice                                 |
| Realizacja projektu:                   | Realizacja projektu - modernizacja             |
| Projektant:                            | mgr inż. arch. Mirosław GUZDA                  |
| Aspekt:                                | mgr inż. arch. Mirosław GUZDA                  |
| Profesja:                              | mgr inż. arch. Mirosław GUZDA                  |
| Data:                                  | 14.05.2011                                     |
| Skala:                                 | 1:50   |
| Plan:                                  | Plan   |
| Archiwizacja:                          | Archiwizacja                                   |
| Wzrost:                                | Wzrost   |
| Waga:                                  | Waga   |
| Temperatura:                           | Temperatura                                    |
| Wilgotność:                            | Wilgotność                                     |
| Prędkość wiatru:                       | Prędkość wiatru                                |
| Prędkość prądu:                        | Prędkość prądu                                 |
| Prędkość dźwięku:                      | Prędkość dźwięku                               |
| Prędkość światła:                      | Prędkość światła                               |
| Prędkość grawitacji:                   | Prędkość grawitacji                            |
| Prędkość przyciągnięcia ziemskiego:    | Prędkość przyciągnięcia ziemskiego             |
| Prędkość przyciągnięcia słonecznego:   | Prędkość przyciągnięcia słonecznego            |
| Prędkość przyciągnięcia galaktycznego: | Prędkość przyciągnięcia galaktycznego          |
| Prędkość przyciągnięcia kosmicznego:   | Prędkość przyciągnięcia kosmicznego            |
| Prędkość przyciągnięcia wszechświata:  | Prędkość przyciągnięcia wszechświata           |

*MIŁAGA: KOLOREM CZERNYM OZNAČONO DRZWI  
 POŁĘGOCZĄCE LITWISZCIE*

Wieluńska 5  
 98-405 Galewice, ul. Wieluńska 5  
 tel. 62 78 38 618, fax 62 78 38 625  
 NIP 619-10-75-838 REGON 000538194

**LEGENDA**

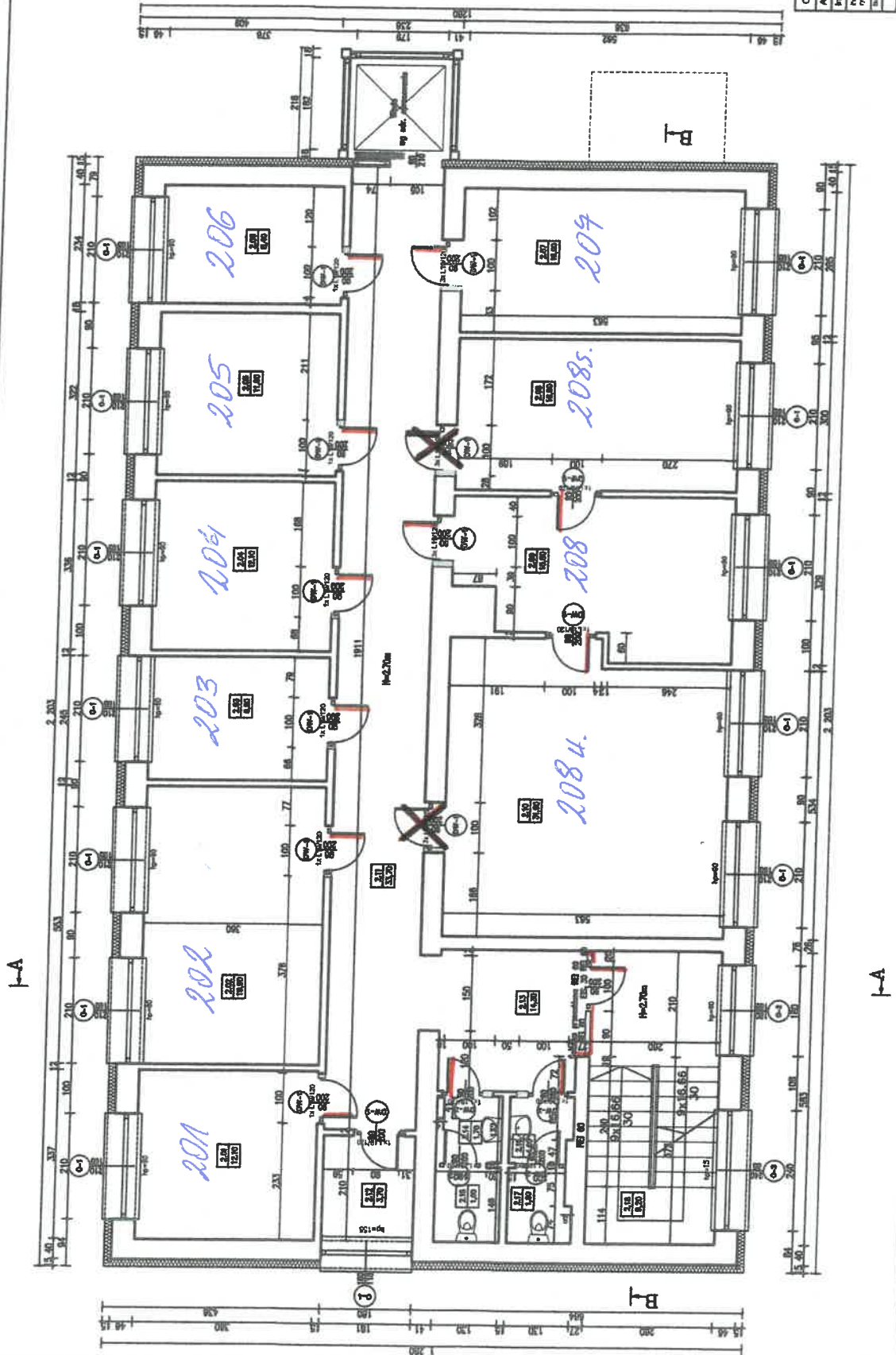

**BILANS POWIERZCHNI**

II piętro - modernizacja

| № Pom.                         | nazwa pomieszczenia | pow. netto | pow. brutto | pow. ogółem   |
|--------------------------------|---------------------|------------|-------------|---------------|
| 2.01                           | Stoż                | 12,19      | 12,29       | 12,29         |
| 2.02                           | Stoż                | 70,80      | 70,80       | 70,80         |
| 2.03                           | Stoż                | 8,00       | 8,00        | 8,00          |
| 2.04                           | Stoż                | 12,00      | 12,00       | 12,00         |
| 2.05                           | Stoż                | 11,00      | 11,00       | 11,00         |
| 2.06                           | Stoż                | 8,40       | 8,40        | 8,40          |
| 2.07                           | Stoż                | 14,00      | 14,00       | 14,00         |
| 2.08                           | Stoż                | 70,00      | 70,00       | 70,00         |
| 2.09                           | Stoż                | 70,00      | 70,00       | 70,00         |
| 2.10                           | Stoż                | 3,00       | 3,00        | 3,00          |
| 2.11                           | Stoż                | 3,70       | 3,70        | 3,70          |
| 2.12                           | Kuchnia             | 33,70      | 33,70       | 33,70         |
| 2.13                           | Kł                  | 3,70       | 3,70        | 3,70          |
| 2.14                           | Przedpokój II       | 14,00      | 14,00       | 14,00         |
| 2.15                           | Kł II               | 1,50       | 1,50        | 1,50          |
| 2.16                           | Przedpokój D        | 1,50       | 1,50        | 1,50          |
| 2.17                           | Kł D                | 1,50       | 1,50        | 1,50          |
| 2.18                           | Możliwość           | 1,50       | 1,50        | 1,50          |
| 2.19                           | Możliwość           | 1,50       | 1,50        | 1,50          |
| <b>OGÓLNA SUMA POWIERZCHNI</b> |                     |            |             | <b>257,40</b> |

Obiekt: Modernizacja budynku gminnego

Adres: 98-405 Galewice, ul. Wieluńska (dz. nr 1015/4 i 1014/2)

Projektant: Grzegorz Górecki

Wykonawca: Rost II Spółka - modernizacja

Opis: rozrządzenie nr 1015/4 i 1014/2

Wzrost: 100

Forma: 100

Opis: rozrządzenie nr 1015/4 i 1014/2

Projektant: mgr inż. arch. Marek GUDRA

Wykonawca: ROSTODA

Opis: rozrządzenie nr 1015/4 i 1014/2

Projektant: inż. Krysina ZAJAC

Wykonawca: ROSTODA

Data: październik 2011

Przyrządek: 3

*WYKAZ: KOLOREM OZECENIONYM OZNACZONO DRZEWI  
 PODLEGAJĄCE WYCIĄCIENIU*





Urząd Gminy w Galewiczach  
 98-405 Galewice, ul. Wieluńska 5  
 tel. 62 78 38 618, fax 62 78 38 625  
 NIP 619-10-75-838 REGON 000538194

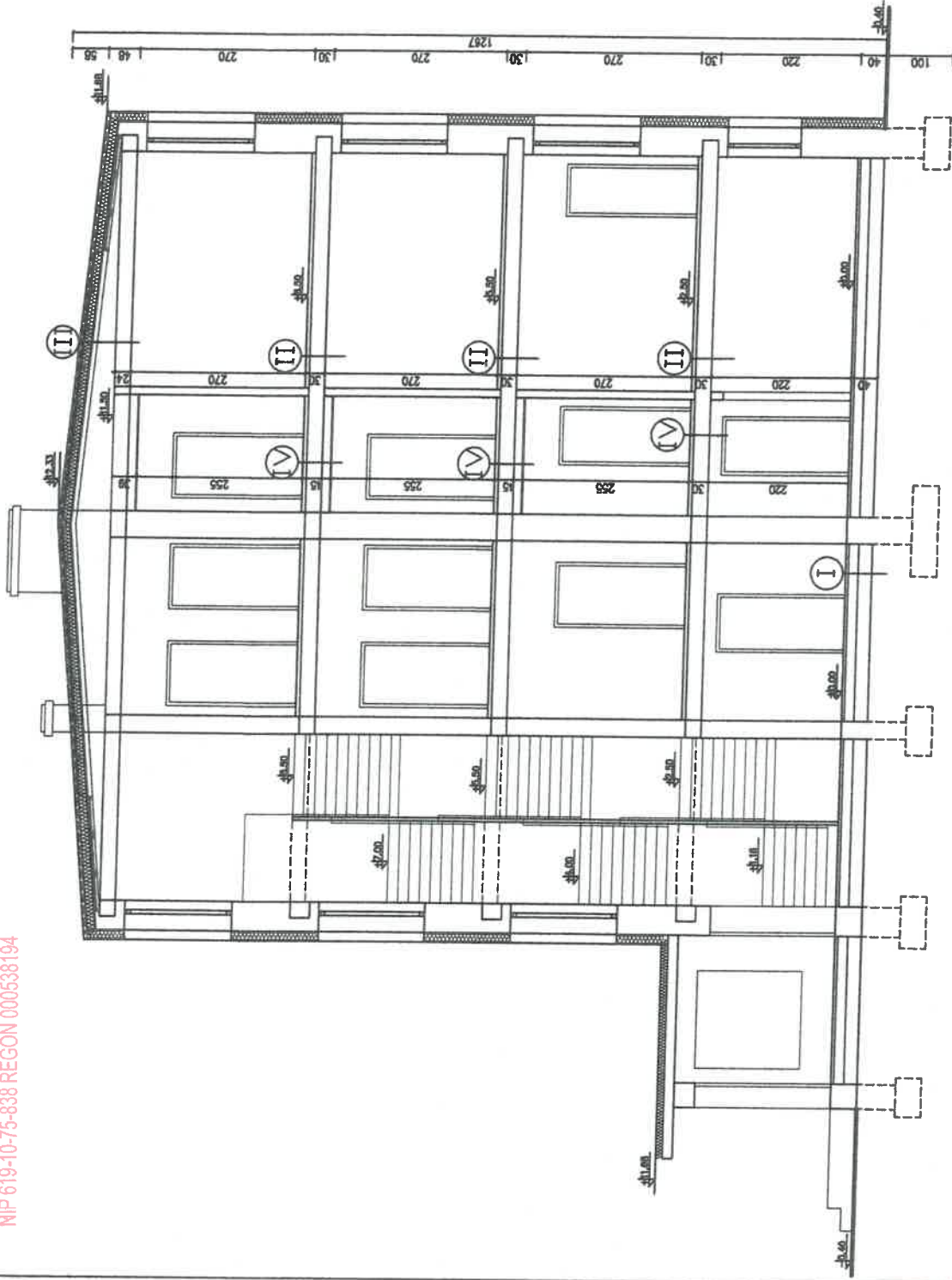

|  |  |
|--|--|
| Obiekt: Modernizacja budynku gminnego                          |  |
| Adres: 98-405 Galewice, ul. Wieluńska (dz. nr 1015/4 i 1014/2) |  |
| Inwestor: Gmina Galewice                                       |  |
| Przebieg prac: Przekrój A-A - modernizacja                     |  |
| Strona: skala 1:50   |  |
| Autor projektu: mgr inż. arch. Marcin NOWAK                    |  |
| Nr umowy: 2008/POA   |  |
| Projektant: mgr inż. arch. Marcin NOWAK                        |  |
| L004376/00000  |  |
| Data: grudzień 2021  |  |
| Nr rysunku: 5  |  |

**I**

- płyta gipsowa 1,2cm
- wypełnienie sprężynkami 3cm
- tynk PCZ sprężynkami gr. 0,2 cm
- siatka pletka kamieszna gr. 24 cm
- tynk PCZ - wapienny 1,5 cm
- ceramika podłogowa - kamolabony

**II**

- płyta laminowana 0,4cm
- tynk PCZ 1,5cm
- siatka kamieszna 2cm
- tynk PCZ - wapienny 1,5 cm
- ceramika podłogowa
- siatka pletka kamieszna gr. 24 cm
- tynk PCZ - wapienny 1,5 cm

**III**

- sprężynki sprężynkami + grzejnik podł. 4cm
- tynk PCZ sprężynkami gr. 0,2 cm
- siatka pletka kamieszna gr. 24 cm
- tynk PCZ - wapienny 1,5 cm

**IV**

- płyta gipsowa 2 cm
- tynk PCZ sprężynkami gr. 0,2 cm
- podłoga kamieszna (siatka drabiny)

Urząd Gminy w Galewicach  
98-405 Galewice, ul. Wieluńska 5  
tel. 62 78 38 618, fax 62 78 38 625  
NIP 619-10-75-838 REGON 000538194

# ZESTAWIENIE STOLARKI OKIENNEJ I DRZWIOWEJ skala 1:100

| OZNACZENIE NA RYSUNKU      |  | DW1                          | DW2          | DW3          | DZ1          | DZ2          |
|----------------------------|--|------------------------------|--------------|--------------|--------------|--------------|
| OZNACZENIE PRODUCENTA      |  | -                            | -            | -            | -            | -            |
| PRODUCENT STOLARKI         |  | Indywidualne                 | Indywidualne | Indywidualne | Indywidualne | Indywidualne |
| ZESTAWIENIE DRZWI          |  |                              |              |              |              |              |
| SCHEMAT                    |  |                              |              |              |              |              |
| Wymiary w świetle otworu   |  | So<br>90<br>Hk<br>205        | 90<br>205    | 90<br>205    | 120 x 210    | 150 x 196    |
| Wymiary zewnętrzne         |  | Sz<br>-<br>Pz<br>-<br>H<br>- | -<br>-       | -<br>-       | -<br>-       | -<br>-       |
| Wymiary w świetle osłonowy |  | L/P<br>-                     | -            | -            | -            | -            |
| PARTER                     |  | L/P<br>5                     | -            | -            | -            | -            |
| PIĘTRO I                   |  | L/P<br>6                     | -            | -            | -            | -            |
| PIĘTRO II                  |  | L/P<br>7                     | -            | -            | -            | -            |
| PIĘTRO III                 |  | L/P<br>8                     | -            | -            | -            | -            |
| RAZEM                      |  | L/P<br>15                    | 2            | 2            | -            | -            |
| OGÓLEM                     |  | sz.<br>36                    | 6            | 4            | 1            | 1            |

| OZNACZENIE NA RYSUNKU       |  | Pom. nr 0,09, 0,10  | hot III piętro |
|-----------------------------|--|---------------------|----------------|
| OZNACZENIE PRODUCENTA       |  | -                   | -              |
| PRODUCENT STOLARKI          |  | INDYWIDUALNE        | INDYWIDUALNE   |
| ZESTAWIENIE OKIEN           |  |                     |                |
| SCHEMAT                     |  |                     |                |
| Wymiary zewnętrzne          |  | So x Hk<br>90 x 115 | 180 x 165      |
| Zewnętrzne wymiary osłonowy |  | Sz<br>-             | -              |
| Wymiary w świetle osłonowy  |  | L/P<br>-            | -              |
| PARTER                      |  | Sz<br>1,04          | 2,97           |
| PIĘTRO III                  |  | sz.<br>3            | 1              |
| RAZEM                       |  | sz.<br>3            | -              |

|                    |  |
|--------------------|--|
| Obiekt:            | Modernizacja budynku gminnego                            |
| Adres:             | 98-405 Galewice, ul. Wieluńska (dz. nr 1015 /4 i 1014/2) |
| Investor:          | Gmina Galewice   |
| Przedmiot rysunku: | Zestawienie stolarki                                     |
| Execuzja:          | Inię i naczelnko projektanta                             |
| Projektant:        | mgr inż. arch. Mirosław GUDRA                            |
| Asyst. proj:       | mgr inż. arch. Marita NOWAK                              |
| Projektant:        | inż. Krystyna ZAŁAC                                      |
| Data:              | grudzień 2021  |
|                    | Nr rysunku   |
|                    | Podpis   |
|                    | Nr upraw.  |
|                    | 5208/DOIA  |
|                    | LOD/0375/POO/005   |
|                    | 7  |