

RZUT I-go PIĘTRA

PRACOWNIA DIAGNOSTYKI OBRAZOWEJ USG

ZAKRES OPRACOWANIA

KOMUNIKACJA OGÓLNA SZPITALA

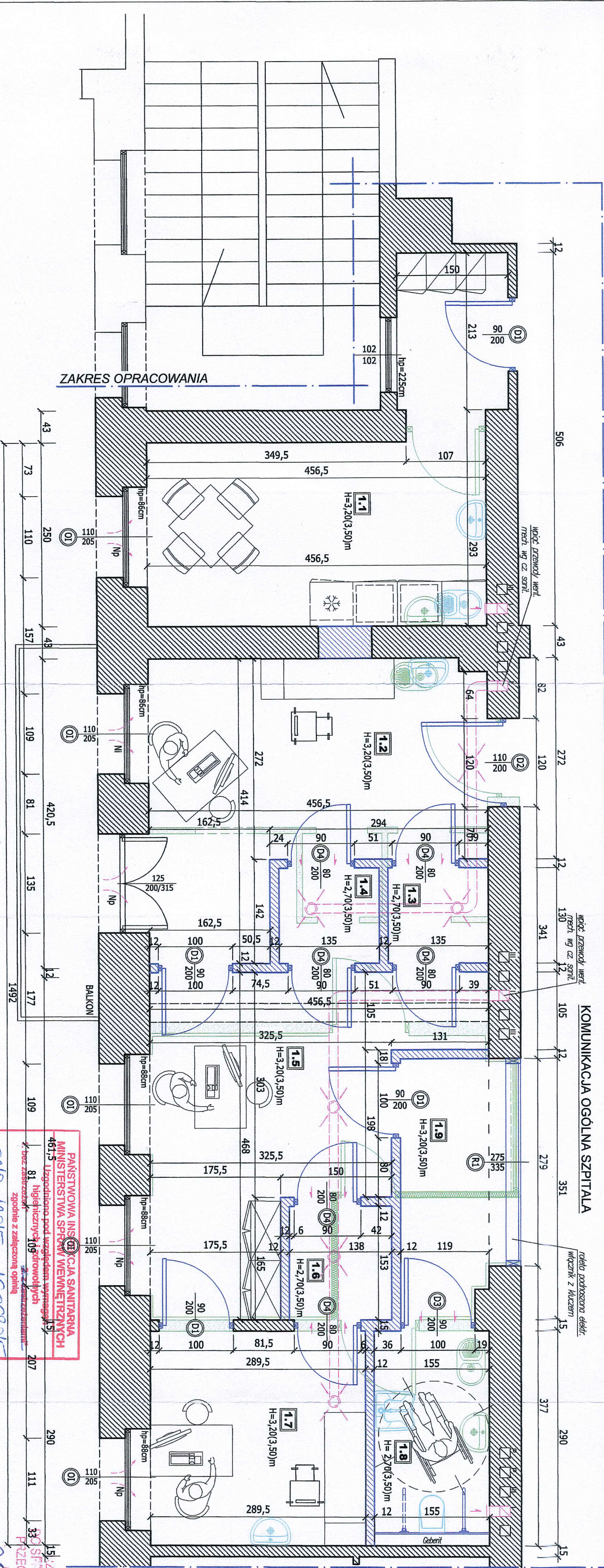

LEGENDA:

- KOLOREM CZARNYM OZNACZONO ISTNIEJĄCE ELEMENTY
- KOLOREM NIEBISKIM OZNACZONO ELEMENTY PROJEKTOWANE
- KOLOREM ZIELONYM OZNACZONO ELEMENTY DO WYBURZENIA
- KOLOREM FIOLETOWYM OZNACZONO ELEMENTY WENTYLACYJNE
- ŚCIANY / ELEMENTY ISTNIEJĄCE
- ZAMUROWANIA OTWORÓW ORAZ ŚCIANY MUROWANE PROJEKTOWANE - BLOCKI CERAMICZNE POROTHERM gr: 11,5cm i 25cm; /alternatywa: cegła dziurawka/
- WYBURZENIA I DEMONTAŻ ISTNIEJĄCYCH ELEMENTÓW
- oznacza wysokość osadzenia parapetu podoklepnego od poziomu wykonanej posadzki
- oznacza wysokość pomieszczenia od poziomu wykonanej posadzki do sfitu podwieszanego w nawiasie podano wartość do stropu konstrukcyjnego
- nawietrzaki w ramie okiennej
- Ni - istniejące, Np - projektowane
- kratki lub otwory nawiewne w drzwiach A=220cm2
- anemostaty wywiewne /wg cz. sanit. opracowania/

ZAKRES OPRACOWANIA

- anemostaty wywiewne /wg cz. sanit. opracowania/
- kratki lub otwory nawiewne w drzwiach A=220cm2
- nawietrzaki w ramie okiennej
- Ni - istniejące, Np - projektowane

Przedsiębiorstwo Projektowo- Usługowe
 ul. Piłsudskiego 68B/1
 45-712 Opole
 tel. 0 662 07 85 65
 www.prokembud.pl biuro@prokembud.pl

TEMAT: PROJEKT PRZEBUDOWY POMIESZCZEŃ
 Poradni Pokoźnico-Ginekologicznej i Schorzeń
 Gruzołu Piersiowego, Poradni Kardiologicznej i
 Pracowni Kardiolometrycznej, Poradni Okulistycznej i
 Pracowni Diagnostyki Obrzowej USG

TEMAT RYS: RZUT I-go PIĘTRA
 Pracownia Diagnostyki Obrzowej USG

LOKALIZACJA INWESTYCJI: dz. nr 103/3 k.m. 50 ul. Krakowska 44 45-075 OPOLE

INWESTOR: S.P. Z.O.Z. Min. Spraw Wewnętrznych w Opolu ul. Krakowska 44 45-075 OPOLE

STADIUM PROJEKTU: PROJEKT BUDOWLANY

BRANŻA: arch.

SKALA: 1:50

NR RYS: A-1

Podpisz: mgr inż. arch. Danuta Krawiec nr upr. 90/79/Op

Projektował: mgr inż. arch. Krzysztof Denisiewicz nr upr. 39/98/Op

Sprawdził: mgr inż. Przemysław Kędziora upr. bud. nr OP/0831/PWOK/12

Opracował: maj 2015

PAŃSTWOWA INSPEKCJA SANITARNIA
MINISTERSTWA SPRAW WNEĘTRZNYCH
 46-12 Uzgodzone pod względem wymiarów i wysokości technicznych i higienicznych zgodnie z załączoną opinią
 nr 0100/16215 z dnia 16.06.2015
 miejscowość, data
 Zgodność projektu z wymaganiami ochrony przedprzeczarowej stwardzeniem
 z uwagami

inż. HALINA ŁASKAWIEC-KRAWCZYK
 Rzeczoznawca do spraw sanitarnohigienicznych
 działający na podstawie upoważnienia nr uprawnień 89-A/03
 GŁÓWNEGO INSPEKTORA SANITARNEGO
 Adres domowy: ul. M. Dąbrowskiej 4 57-300 KĘDZICZKO, kom. 602 639 351
 tel. 74 867 34 90, kom. 602 639 351

ZACZYNIAMO POD WZGLĘDEM ZGODNOŚCI Z PRZEPISAMI BEZPIECZEŃSTWA I HIGIENY PRACY
 ORAZ WYMAGANIAM I ERGONOMII:
 1. bez zastrzeżeń
 2. z zastrzeżeniami wymienionymi w załączonym opisie

inż. HALINA ŁASKAWIEC-KRAWCZYK
 Rzeczoznawca do spraw sanitarnohigienicznych i higieny pracy GIP
 Nr upr. 48/160/07 w grudniu 2015 r.
 Data: 16.06.2015
 Lp.: 85/16/15
 Adres domowy: ul. M. Dąbrowskiej 4, 57-300 KĘDZICZKO, tel. 74 867 34 90, kom. 602 639 351

inż. Sławomir ZARĘBIECZKI
 PRZECIWPOROZAROWYCH
 nr 33/15
 miejscowość, data
 Zgodność projektu z wymaganiami ochrony przedprzeczarowej stwardzeniem
 z uwagami

UWAGA:
 Wykonawca przed przystąpieniem do robót zobowiązany jest do zapoznania się z opisem technicznym i wszystkimi dokumentacjami branżowymi i budowlanymi.

UWAGA

- 1) W opisie poradni zaprojektowano wentylację mechaniczną wywiewną szczelny w cz. sanitarnej opracowania.
- 2) Przewody wentylacji grawitacyjnej wg opinii Komisarskiej nr OP/70/2015 z dnia 04.06.2015r.
- 3) Włączenia wentylacji mechanicznej do kanałów grawitacyjnych prowadzić pod nadzorem Zakładu Komisarskiego.
- 4) Ostateczna wysokość sfitów podwieszanych ustalić w odniesieniu do wysokości luków nadprożowych w pomieszczeniach.

PLAN SYTUACYJNY - I piętro

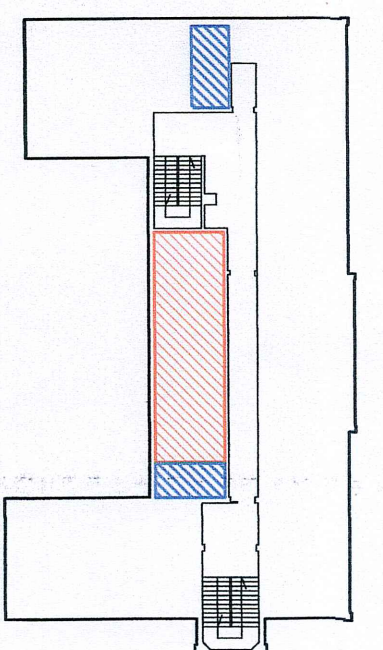

SKALA 1:500

ZESTAWIENIE POMIESZCZEŃ I POWIERZCHNI:

1.1	POM. SOCIALNE	15,06m ²
1.2	GABINET LEKARSKI	14,65m ²
1.3	KABINA PRZYGOTOWANIA DO BADAŃ	1,75m ²
1.4	KABINA PRZYGOTOWANIA DO BADAŃ	1,75m ²
1.5	POKOJ PIELĘGNIARKI	14,13m ²
1.6	KABINA PRZYGOTOWANIA DO BADAŃ	2,11m ²
1.7	GABINET LEKARSKI	8,39m ²
1.8	WC PACJENTÓW PORADNI	4,49m ²
1.9	KOMUNIKACJA	4,89m ²
RAZEM:		67,22m²*

* w zakresie opracowania

PRAWA AUTORSKIE ZASTRZEŻONE