

PROJEKT WYKONAWCZY

Nazwa: REMONT NAWIERZCHNI TŁUCZNIOWEJ NA DRODZE LEŚNEJ NR 7 W LEŚNICTWIE ŁAPSZE NIŻNE		
Kategoria obiektu	XXV	
Miejscowość Obręb ew.	Łapsze Niżne 0003	
Gmina: Jednostka ew.	Łapsze Niżne 121108_2	
Województwo:	Małopolskie	
Działki nr ewid.:	zgodnie ze zgłoszeniem robót	
Inwestor:	Nadleśnictwo Krościenko Ul. Trzech Koron 4 34-450 Krościenko nad Dunajcem 	
Rodzaj oprac.:	Projekt indywidualny	
Branża:	Projektant	Podpis
Drogowa	<i>mgr inż. Krzysztof Murzyniak nr ewid. MAP/0023/PWBD/19</i>	<i>mgr inż. Krzysztof Murzyniak</i> Uprawnienia budowlane do projektowania i kierowania robotami budowlanymi / bez ograniczeń w specjalności inżynierskiej drogowej, tel. +48 782 866 762 <i>nr ewid. MAP/0023/PWBD/19</i>

Sierpień 2021

PRZEDMIAR

Lp.	Podstawa	Opis i wyliczenia	J.m.	Poszcz.	Razem
Remont drogi leśnej nr 7 w Leśnictwie Łapsze Niżne					
1	KNR 2-31 1402-05	Mechaniczne ścinanie poboczy o grubości 10cm	m ²	2435,000	
				RAZEM	2435,000
2	KNR 2-31 1403-04	Oczyszczanie rowów z namotu o grubości 10cm z wyprofilowaniem skarp rowu	m	2435,000	
				RAZEM	2435,000
3	KNR 2-31 0107-02 z.o. 2.12.9901-02	Wyrównanie istniejącej podbudowy tłuczniem kamiennym sortowanym z zagęszczeniem mechanicznym – średnia grubość warstwy po zagęszczeniu ponad 10cm – roboty na poszerzeniach, przekopach lub pasach węższych niż 2.5m	m ³	176,000	
				RAZEM	176,000
4	KNR 2-13 0103-04	Mechaniczne profilowanie i zagęszczanie podłoża pod warstwy konstrukcyjne nawierzchni w gruncie kat. I-IV	m ²	9740,000	
				RAZEM	9740,000
5	KNR 2-31 0704-01	Wodospusty winylowe w nawierzchni na ławie betonowej 30*40cm z betonu B20	m	72,000	
				RAZEM	72,000
6	KNR 2-31 0204-05	Nawierzchnia z tłucznia kamiennego – warstwa górna z tłucznia – grubość po zagęszczeniu 7cm	m ²	8522,500	
				RAZEM	8522,500

Ls

$\frac{239}{1986}$

Remont drogi leśnej

Obszar oddziaływania, granica
pasa drogowego drogi leśnej

Droga nr 7
Koniec zakresu remontu 2+435

$\frac{237}{1986}$

Ls

Ls
 $\frac{240}{1992}$

$\frac{154}{2}$

$\frac{154}{11}$
156a

3.5m

Starostwo Powiatowe w Nowym Targu
ul. Bolesława Wstydiwego 14
34-400 Nowy Targ

mapa ewid. punktów

04.08.2021

Skala 1:5000

Opis: drogi leśne

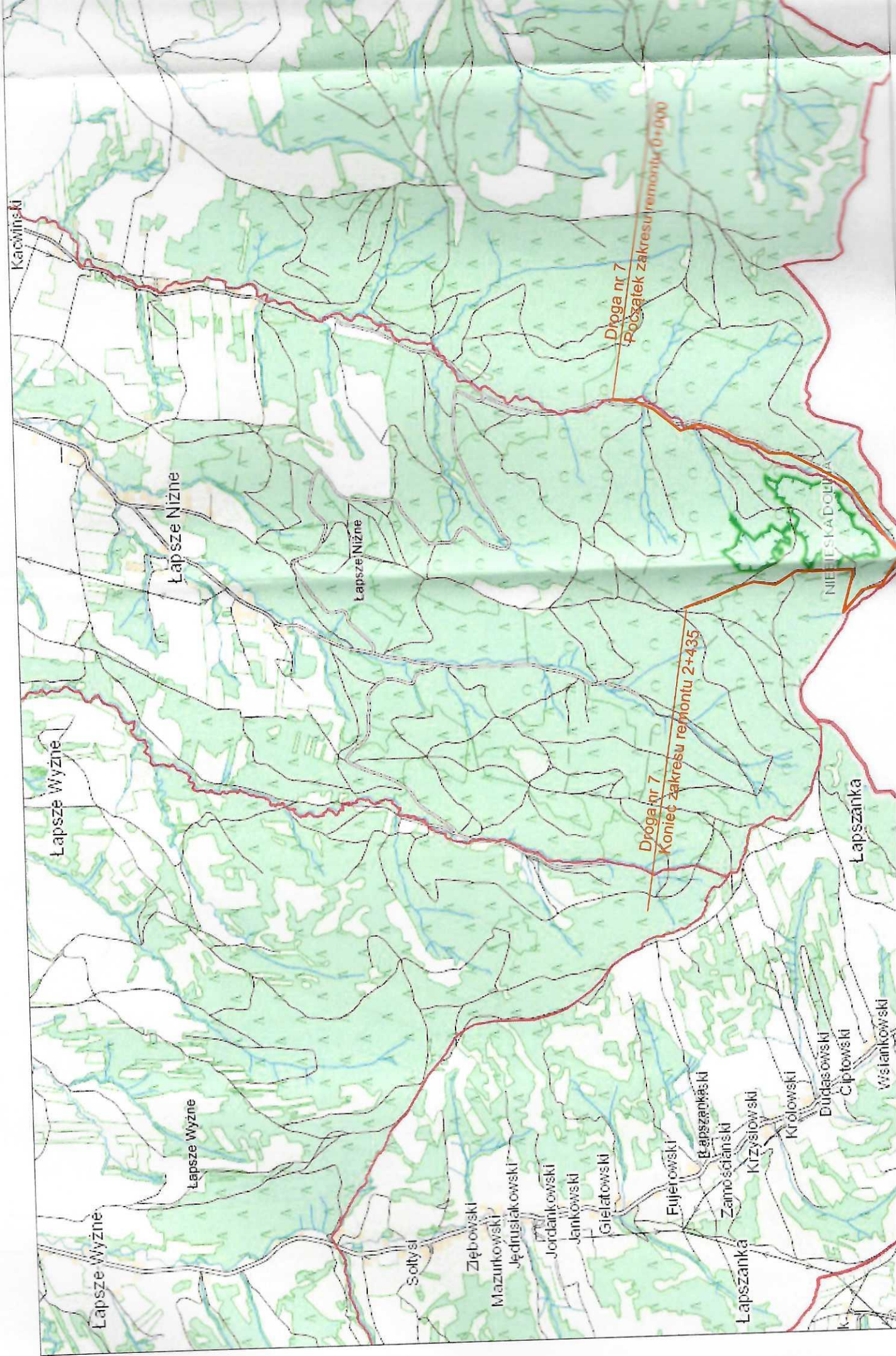



Nadleśnictwo Krościenko
Stan na 26-07-2021



Skala 1:7500
0 50 100 m

1991

1986

1987

2930

Droga nr 7
Początek zakresu remontu 0+000

2931

Droga nr 7
Koniec zakresu remontu 2+435
1988

1992

Legenda	
	Ścieżka
	Droga publiczna
	Inne
	Droga leśna

Remont drogi nr 7 w leśnictwie Łapsze Niżne
odc. 0+000-2+435

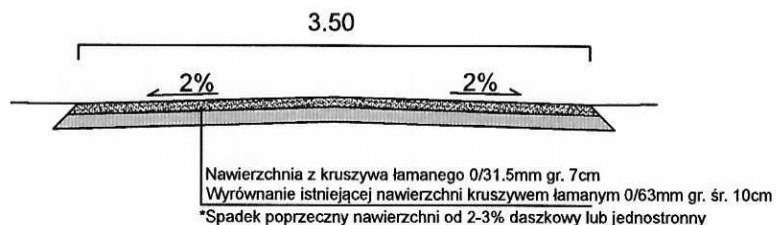

Nadleśnictwo Krościenko
ul. Trzech Koron 4
34-450 Krościenko



ul.Orkana 20F/5, 34-700 Rabka Zdrój
tel. 782 866 762, aerotech.budownictwo@gmail.com

REMONT NAWIERZCHNI TŁUCZNIOWEJ NA DRODZE LEŚNEJ NR 7 W LEŚNICTWIE ŁAPSZE NIŻNE

Branża:	Adres obiektu budowlanego: DROGA NR 7			Część:
DROGOWA	Gmina: ŁAPSZE NIŻNE	Powiat: NOWOTARSKI	Województwo: MAŁOPOLSKIE	PROJEKT WYKONAWCZY
Funkcja:	Imię, Nazwisko:		Uprawnienia:	Podpis:
OPRACOWAŁ:	mgr inż. Krzysztof Murzyński		HAP/0023/PWBD/19	
Nazwa rysunku:	Przekrój typowy			Nr rys. 3 Skala: 1:50
Prawa autorskie zastrzeżone, także z prawem reprodukcji lub udostępniania osobom trzecim				Rabka-Zdrój, 08.2021 r.

Szczegół wodospustu drogowego

1:50

Przekrój A-A

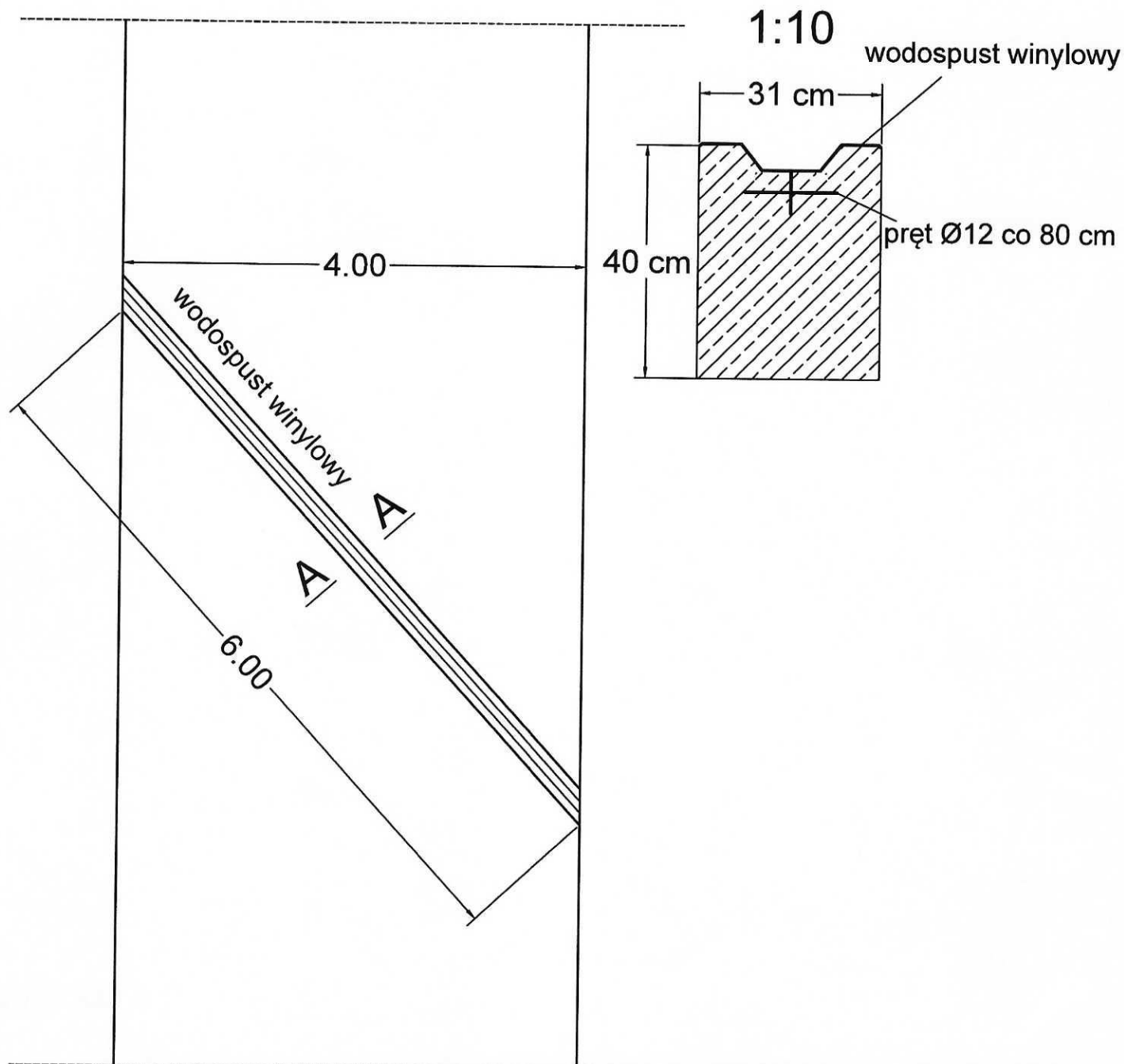

Nadleśnictwo Krościenko
ul. Trzech Koron 4
34-450 Krościenko



ul. Orkana 20F/5, 34-700 Rabka Zdrój
tel. 782 866 762, aerotech.budownictwo@gmail.com

REMONT NAWIERZCHNI TŁUCZNIOWEJ NA DRODZE LEŚNEJ NR 7 W LEŚNICTWIE ŁAPSZE NIŻNE

Branża:	Adres obiektu budowlanego:	DROGA NR 7	Część:
DROGOWA	Gmina: ŁAPSZE NIŻNE	Powiat: NOWOTARSKI	Województwo: MAŁOPOLSKIE
Funkcja:	Imię, Nazwisko:	Uprawnienia:	Podpis:
OPRACOWAŁ:	mgr inż. Krzysztof Murzyniak	MAP/0023/PWBD/19	
Nazwa rysunku:	Szczegół wodospustu	Nr rys. 4	Skala: 1:50

Prawa autorskie zastrzeżone, łączne z prawem reprodukcji lub udostępniania osobom trzecim

Rabka-Zdrój, 08.2021 r.