OSK Waldemar Piszczek
ul. Osiedlowa 9
87-152 Łubianka
NIP: 8792332063

Województwo: kujawsko - pomorskie
Powiat: toruński
Jednostka ewidencyjna: 041505_2 Łubianka
Obręb: 0008 Warszewice
Arkusz: 2/2
Działka: 21

MAPA DO CELÓW PROJEKTOWYCH

SKALA 1:500

Sekcje mapy: 6.194.25.03.3.3; 6.194.25.03.3.1; 6.194.25.03.1.3; 6.194.25.03.1.1; 6.194.25.03.3.4; 6.194.25.03.1.2
Układ odniesienia: PL-ETRF89, układ wsp. płaskich PL-2000 strefa 6(18), układ wys. PL-KRON86-NH
Zgłoszenie: GOD.6640.4940.2021
Data pomiaru: 13.09.2021r.

Geodeta Uprawniony
inż. Paweł Skrzyniecki
Nr upr. 21864

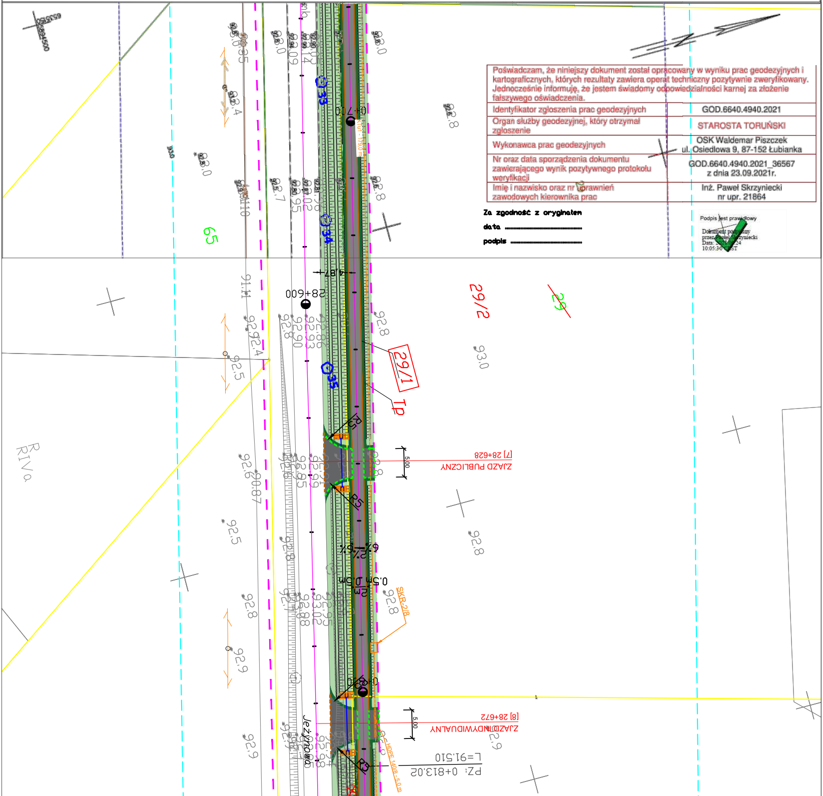
65350
5584500
29
29/2
29/1
Tp
65
33
34
35
Kt1 - 179,0 m
0+710
28+600
4,87
ZJAZD PUBLICZNY
[7] 28+628
ZJAZD INDYWIDUALNY
[8] 28+672
5,00
R5
6%
2%
0.5m
2m
0.5m
SKR-2/8
HDPE 140/8 - 5,0 m
PZ: 0+813.02
L=91.510
Jeżynowa
R
RIVa
93.0
92.8
92.9
92.5
92.4
92.7
92.6
91.11
90.87
92.86
92.93
92.90
92.91
92.99
92.95
93.02
92.88
92.94
92.98
93.05
93.14
93.09
92.96
93.02
92.95
92.35
93.10

Poświadczam, że niniejszy dokument został opracowany w wyniku prac geodezyjnych i kartograficznych, których rezultaty zawiera operat techniczny pozytywnie zweryfikowany. Jednocześnie informuję, że jestem świadomy odpowiedzialności karnej za złożenie fałszywego oświadczenia.	
Identyfikator zgłoszenia prac geodezyjnych	GOD.6640.4940.2021
Organ służby geodezyjnej, który otrzymał zgłoszenie	STAROSTA TORUŃSKI
Wykonawca prac geodezyjnych	OSK Waldemar Piszczek ul. Osiedlowa 9, 87-152 Łubianka
Nr oraz data sporządzenia dokumentu zawierającego wynik pozytywnego protokołu weryfikacji	GOD.6640.4940.2021_36567 z dnia 23.09.2021r.
Imię i nazwisko oraz nr uprawnień zawodowych kierownika prac	Inż. Paweł Skrzyniecki nr upr. 21864

Za zgodność z oryginałem

data ....

podpis ....

Podpis jest prawidłowy
Dokument podpisany
przez Paweł Skrzyniecki
Data: [illegible] 24
10:05:30 [illegible]ST

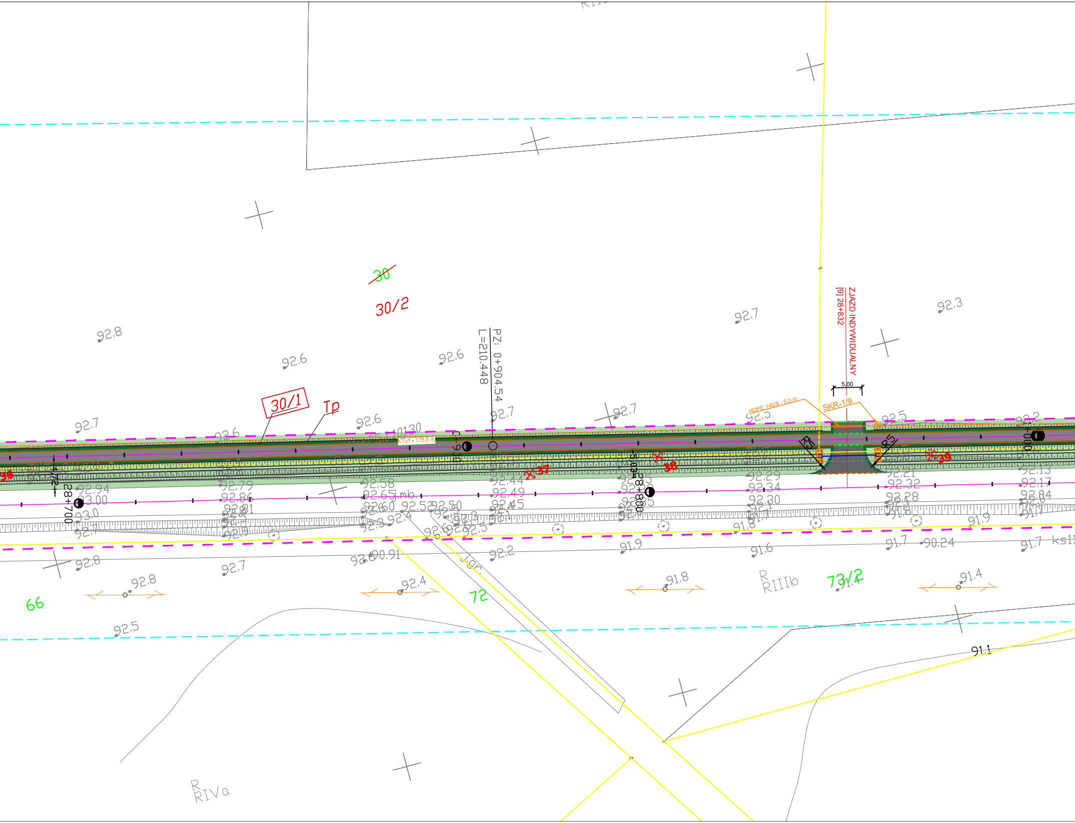

~~30~~
30/2
30/1
Tp
PZ: 0+904.54
L=210.448
ZJAZD INDYWIDUALNY
[9] 28+832
5.00
HDPE 140/8 - 5.0 m
SKR-1/9
R5
R5
28+700
28+800
28+900
29+000
36
37
38
39
66
72
73/2
R RIVa
R RIIIb
92.8
92.6
92.6
92.7
92.7
92.7
92.6
92.6
92.7
92.5
92.5
92.3
92.2
92.94
93.00
93.0
92.79
92.86
92.58
92.65
92.60
92.52
92.50
92.44
92.49
92.45
92.29
92.34
92.30
92.21
92.32
92.28
92.13
92.17
92.04
92.8
92.8
92.7
92.60
90.91
92.4
92.2
91.9
91.8
91.6
91.7
90.24
91.7
91.4
91.4
91.9
92.5
91.1
ks11

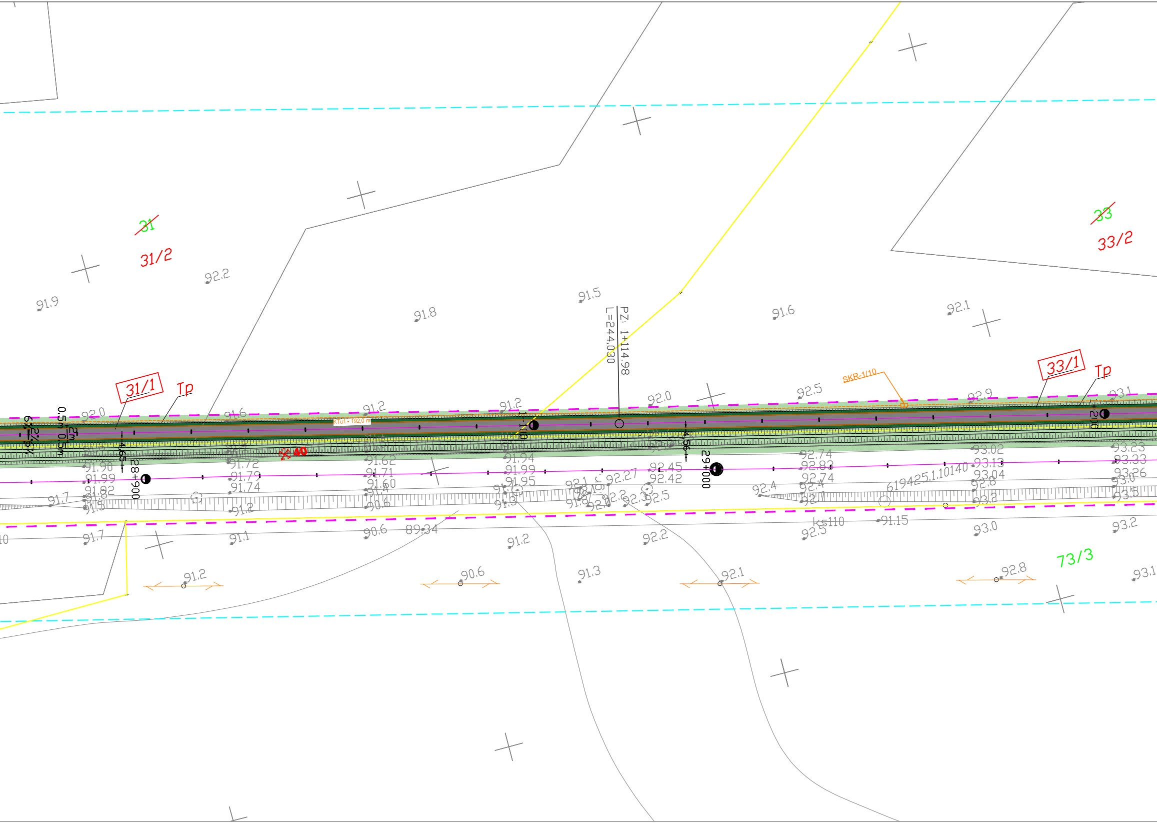

~~31~~
31/2
~~33~~
33/2
31/1
Tp
33/1
Tp
73/3
PZ: 1+114.98
L=244.030
SKR-1/10
KTu1 - 192,0 m
28+900
29+000
1+100
1+200
4,65
4,56
0.5m
2m
0.5m
6%
2%
6%
40
ks110
619425.1.10140
92.2
91.9
91.8
91.5
91.6
92.1
92.0
91.6
91.2
91.2
92.0
92.5
92.9
93.1
91.90
91.99
91.82
91.8
91.5
91.7
91.72
91.79
91.74
91.2
91.62
91.71
91.60
91.4
90.6
91.94
91.99
91.95
91.3
92.1
92.27
92.2
92.3
92.5
92.45
92.42
92.4
92.74
92.83
92.74
92.4
92.7
93.02
93.13
93.04
92.8
93.2
93.23
93.33
93.26
93.0
93.5
91.7
91.1
90.6
89.34
91.2
92.2
92.5
91.15
93.0
93.2
91.2
90.6
91.3
92.1
92.8
93.1

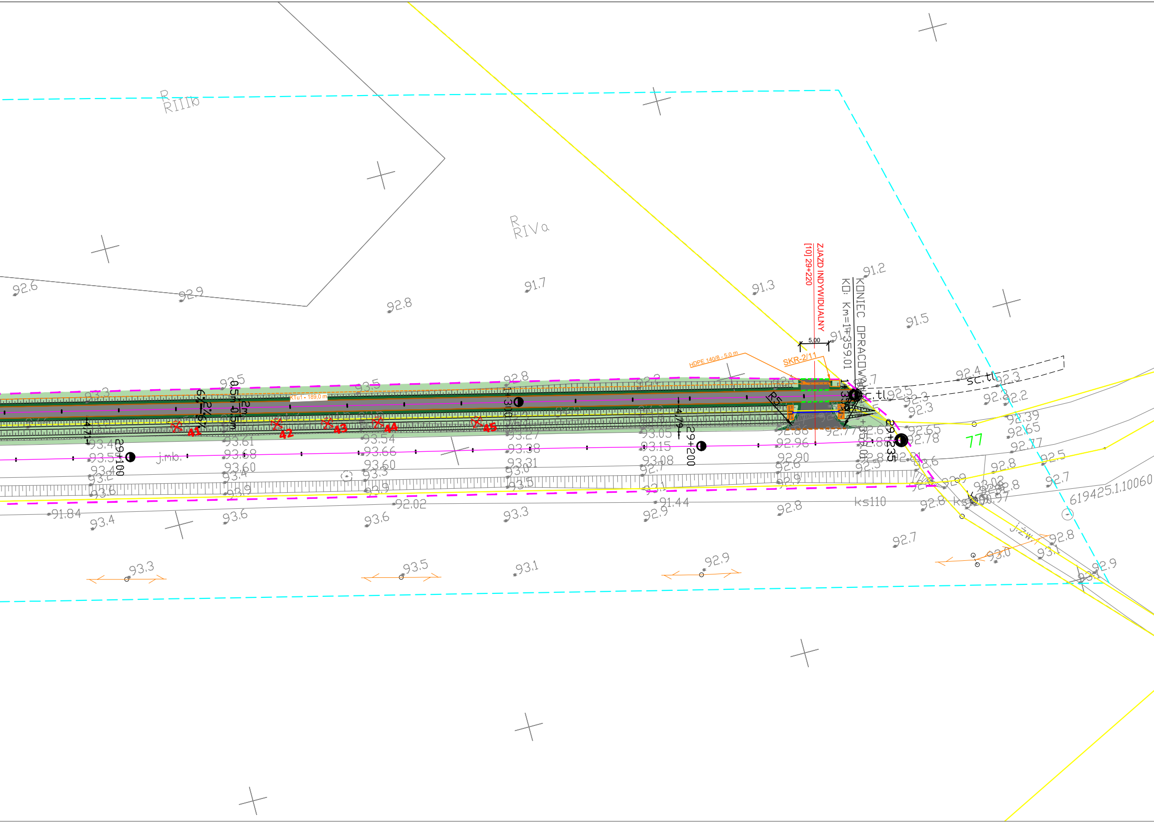
R
RIIIb
R
RIVa
ZJAZD INDYWIDUALNY
[10] 29+220
KONIEC OPRACOWANIA
KD: Km=1+359.01
5.00
HDPE 140/8 - 5.0 m
SKR-2/11
KTu1 - 189,0 m
R5
6%
2%
0.5m
2m
0.5m
4.71
4.79
41
42
43
44
45
29+100
29+200
29+235
1+300
1+359.01
j.mb.
sc.tl
sc.tl
ks110
ks
j.zw.
77
619425.1.10060
92.6
92.9
92.8
91.7
91.3
91.2
91.5
93.3
93.5
93.5
92.8
92.4
92.3
92.2
92.5
92.39
92.65
92.77
92.78
92.86
92.96
92.90
92.77
93.61
93.68
93.60
93.54
93.66
93.60
93.27
93.38
93.31
93.05
93.15
93.08
93.46
93.55
93.4
93.2
93.6
93.9
91.84
92.02
91.44
93.4
93.6
93.6
93.3
92.9
92.8
92.7
92.8
92.5
92.7
92.8
93.02
93.0
93.1
92.9
93.3
93.5
93.1
92.9
92.8

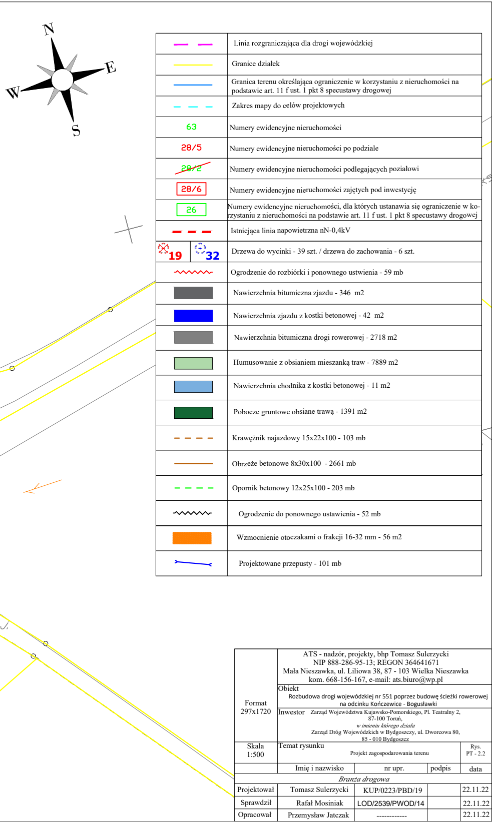

— —	Linia rozgraniczająca dla drogi wojewódzkiej
—	Granice działek
—	Granica terenu określająca ograniczenie w korzystaniu z nieruchomości na podstawie art. 11 f ust. 1 pkt 8 specustawy drogowej
- - -	Zakres mapy do celów projektowych
63	Numery ewidencyjne nieruchomości
28/5	Numery ewidencyjne nieruchomości po podziale
~~28/2~~	Numery ewidencyjne nieruchomości podlegających poziałowi
28/6	Numery ewidencyjne nieruchomości zajętych pod inwestycję
26	Numery ewidencyjne nieruchomości, dla których ustanawia się ograniczenie w korzystaniu z nieruchomości na podstawie art. 11 f ust. 1 pkt 8 specustawy drogowej
— — —	Istniejąca linia napowietrzna nN-0,4kV
19 | 32	Drzewa do wycinki - 39 szt. / drzewa do zachowania - 6 szt.
~~	Ogrodzenie do rozbiórki i ponownego ustwienia - 59 mb
■	Nawierzchnia bitumiczna zjazdu - 346 m2
■	Nawierzchnia zjazdu z kostki betonowej - 42 m2
■	Nawierzchnia bitumiczna drogi rowerowej - 2718 m2
🟩	Humusowanie z obsianiem mieszanką traw - 7889 m2
🟦	Nawierzchnia chodnika z kostki betonowej - 11 m2
🟩	Pobocze gruntowe obsiane trawą - 1391 m2
- - - -	Krawężnik najazdowy 15x22x100 - 103 mb
—	Obrzeże betonowe 8x30x100 - 2661 mb
- - - -	Opornik betonowy 12x25x100 - 203 mb
~~	Ogrodzenie do ponownego ustawienia - 52 mb
🟧	Wzmocnienie otoczakami o frakcji 16-32 mm - 56 m2
→	Projektowane przepusty - 101 mb

Format 297x1720	ATS - nadzór, projekty, bhp Tomasz Sulerzycki NIP 888-286-95-13; REGON 364641671 Mała Nieszawka, ul. Liliowa 38, 87 - 103 Wielka Nieszawka kom. 668-156-167, e-mail: ats.biuro@wp.pl			
	Obiekt Rozbudowa drogi wojewódzkiej nr 551 poprzez budowę ścieżki rowerowej na odcinku Kończewice - Bogusławki			
	Inwestor Zarząd Województwa Kujawsko-Pomorskiego, Pl. Teatralny 2, 87-100 Toruń, *w imieniu którego działa* Zarząd Dróg Wojewódzkich w Bydgoszczy, ul. Dworcowa 80, 85 - 010 Bydgoszcz			
Skala 1:500	Temat rysunku Projekt zagospodarowania terenu			Rys. PT - 2.2
	Imię i nazwisko	nr upr.	podpis	data
Branża drogowa				
Projektował	Tomasz Sulerzycki	KUP/0223/PBD/19		22.11.22
Sprawdził	Rafał Mosiniak	LOD/2539/PWOD/14		22.11.22
Opracował	Przemysław Jatczak	------------		22.11.22