Sekcja mapy: 6.176.29.11.2, 6.176.29.11.4, 6.176.29.12.1, 6.176.29.12.3, 6.176.29.17.1, 6.176.29.17.3, 6.176.29.22.1

Województwo: woj. wielkopolskie
Powiat: Powiat Kolski
Jednostka ewidencyjna: Gmina Przedecz
Obręb ewidencyjny: ŁĄCZEWNA

Kopia mapy zasadniczej

Skala 1:1000

Znak: GK.6621.3.209.2023

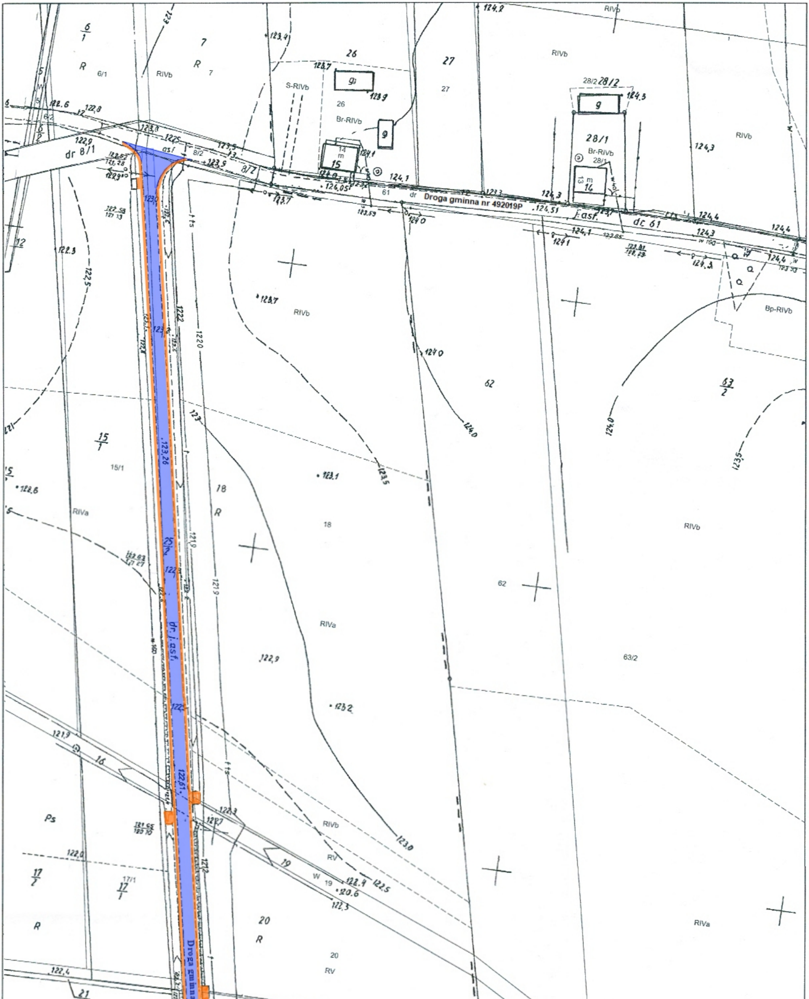
Droga gminna nr 492019P
dr 61
j.asf.
dr 8/1
8/2
8/7
dr. j.asf.
Droga gminna
123,26
122,61
6/1
7
26
27
28/1
28/2
15/1
18
62
63/2
17/1
19
20
RIVb
RIVa
R
RV
Ps
Br-RIVb
S-RIVb
Bp-RIVb
124,0
123,5
123,0
122,5
122,9
123,2
123,1
123,7
124,3
124,4
124,2

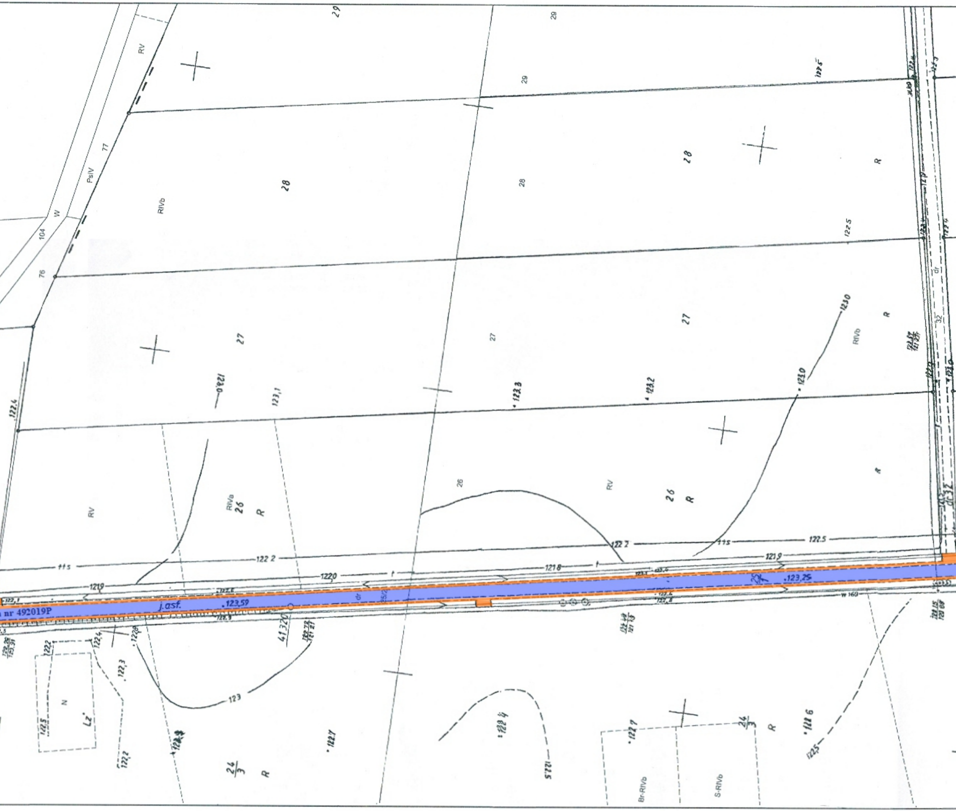

a nr 492019P
j.asf.
.123,59
.123,25
41,320
dr
35/2
w 160
29
28
27
26
RV
PsIV
W
104
76
77
RIVb
RIVa
R
N
Lz
Br-RIVb
S-RIVb
24/3
32
dr
dr 32
122 2
121 9
122.5
121 8
122 0
121 9
123
123,3
123,2
123,0
123,1
122,4
122,3
122,2
122,7
122 4
122 5
122 6
122 5
123,0
122,5

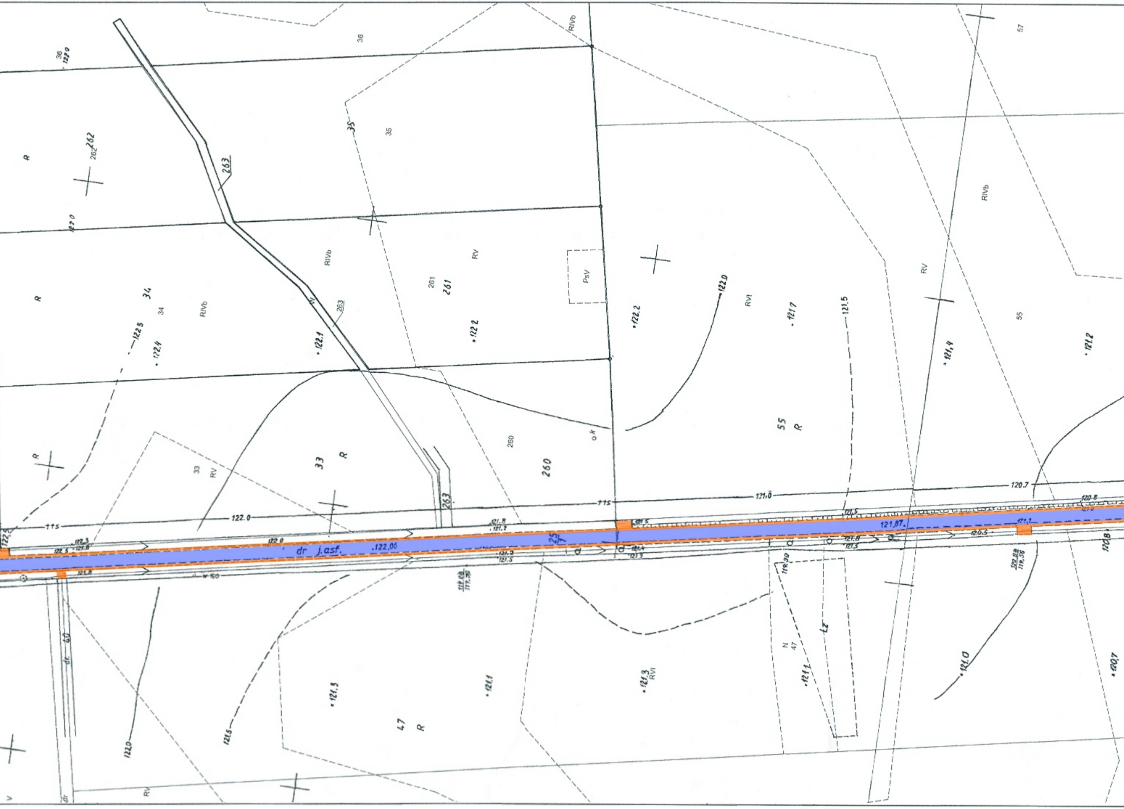
36
122.0
R
262
263
35
36
35
RIVb
RV
261
PsV
122.2
122.0
RVI
121.7
121.5
57
RIVb
RV
55
121.4
121.2
34
RIVb
122.5
122.4
122.1
122.2
260
o.k
55
R
33
R
RV
122.0
121.0
120.7
121.5
121.87
121.1
120.5
120.8
dr j.asf.
122.06
122.0
121.8
121.4
121.3
121.5
119.90
47
R
121.3
121.1
121.3
RVI
N
47
121.1
121.0
120.7
dr. 40
122.0
121.5
RV

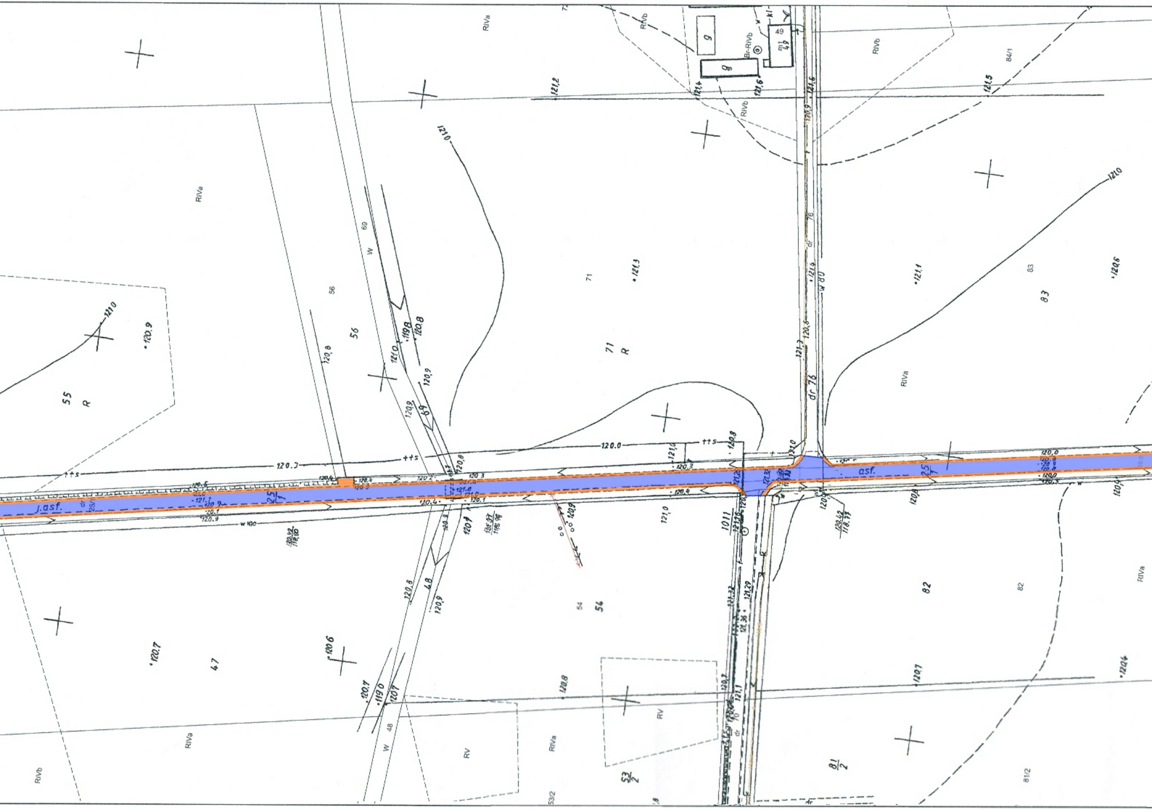
RIVa
RIVb
g
g
49
Br-RIVb
121,2
121,4
121,6
121,6
121,5
84/1
RIVb
RIVb
121,0
121,0
RIVa
69
w
56
56
121,3
71
71
R
76
dr
121,4
w 80
121,1
83
83
120,6
120,9
120,8
120,8
121,0
119,8
120,8
120,9
55
R
120,9
dr 76
RIVa
120.3
++s
120.0
++s
121,0
120,8
120,3
120,0
asf.
25/1
120,0
j.asf.
25/1
121,1
120,9
120,1
120,9
w 160
120,4
120,4
121,0
120,9
121,0
1011
120,8
120,9
120,8
82
82
RIVa
54
54
48
120,6
120,7
47
120,7
119,0
120,7
120,8
RV
RIVa
RV
w
48
53/2
81/2
81/2
121,1
120,7
120,4
RIVa
RIVb
dr
70

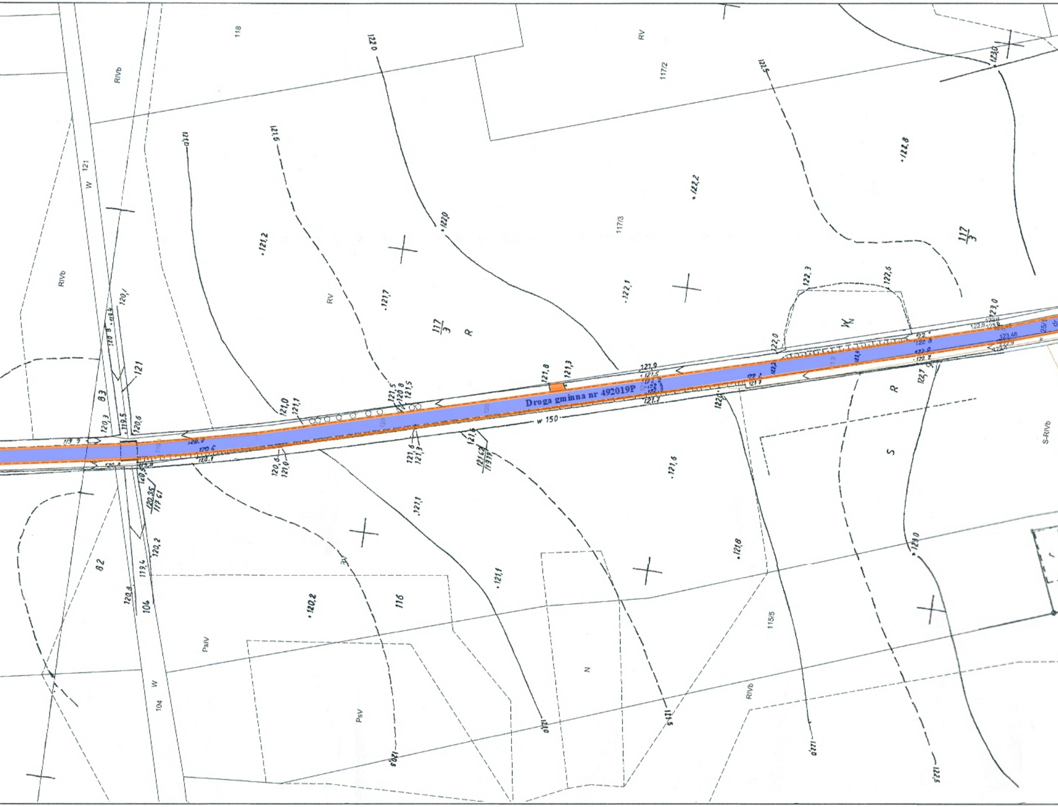

Droga gminna nr 492019P
w 150
118
RIVb
RV
117/2
117/3
117/3
R
K
121
W
83
82
104
W
104
116
115/5
PsIV
PsV
N
RIVb
S
R
S-RIVb
120,0
121,0
121,5
122,0
122,5
123,0
122,8
122,2
122,1
121,2
121,7
122,3
122,6
121,6
121,1
121,8
120,2
120,1

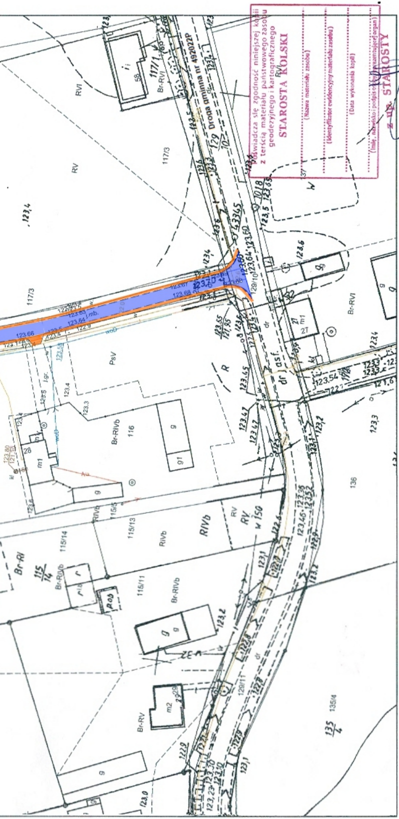
Droga gminna nr 492002P
Br-RVI
RVI
RV
117/3
117/1
PsV
Br-RIVb
116
RIVb
115/13
115/14
115/11
Br-RV
136
135/4
129/10
129/11
asf.
dr
w 150

Poświadcza się zgodność niniejszej kopii z treścią materiału państwowego zasobu geodezyjnego i kartograficznego
STAROSTA KOLSKI
(Nazwa materiału zasobu)
(Identyfikator ewidencyjny materiału zasobu)
(Data wykonania kopii)
(Imię, nazwisko i podpis osoby reprezentującej organ)
z up. STAROSTY
Maria Zawadzka
Z-ca NACZELNIKA
Wydziału Geodezji, Kartografii i Katastru

dn. 18-01-2023 r.

Wykonał Karolina Zasadzińska
podpis wykonawcy

LEGENDA :

🟦 - remont nawierzchni - warstwa z betonu asfaltowego KR1, AC8S.

🟧 - uzupełnienie pobocza warstwą kruszywa łamanego 0/31,5

Inwestor:	Gmina Przedecz Plac Wolności 1 62-635 Przedecz				
Jednostka projektowa	P.P.H.U. "KJK" JAROSŁAW KOŹLAREK 62-604 Kościelec Białków Górny 51				
Zadanie:	"Remont drogi gminnej o dł. 1,887 km w miejscowości Łączewna, gmina Przedecz"				
Rysunek:	**Plan zagospodarowania terenu**				
Projektant branży drogowej	inż. Włodzimierz Koźlarek	**Nr uprawnień: GP 7342/16/92**		Podpis	
Branża	**Stadium**	**Skala**	**Data**	**Nr rysunku**	**Nr strony**
Drogowa	Projekt zagospodarowania terenu	1 : 1000	01.2023	2 PZT	11