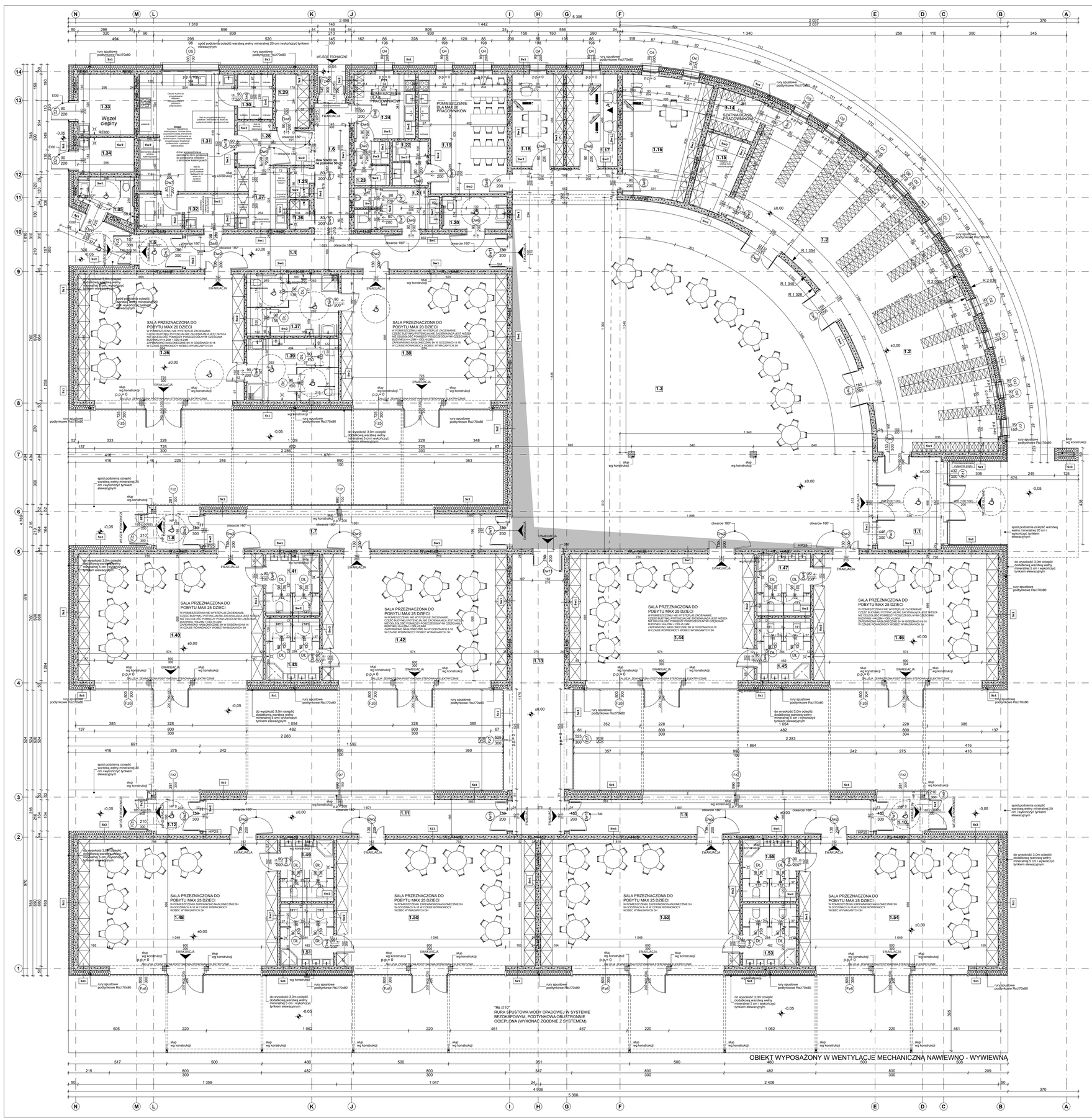

Wiatrołap
1.1
pow.16 m²
H: 300 cm
wykładzina PVC
Szatnia
1.2
pow.121,2 m²
H: 300 cm
wykładzina PVC
Komunikacja
1.3
pow.317,8 m²
H: 550 cm
wykładzina PVC
Komunikacja
1.4
pow.30,7 m²
H: 300 cm
wykładzina PVC
Wiatrołap
1.5
pow.4,1 m²
H: 300 cm
wykładzina PVC
Komunikacja
1.6
pow.12 m²
H: 300 cm
wykładzina PVC
Komunikacja
1.7
pow.29,1 m²
H: 300 cm
wykładzina PVC
Wiatrołap
1.8
pow.4,2 m²
H: 300 cm
wykładzina PVC
Komunikacja
1.9
pow.29,1 m²
H: 300 cm
wykładzina PVC
Wiatrołap
1.10
pow.4,2 m²
H: 300 cm
wykładzina PVC
Komunikacja
1.11
pow.29,1 m²
H: 300 cm
wykładzina PVC
Wiatrołap
1.12
pow.4,2 m²
H: 300 cm
wykładzina PVC
Komunikacja
1.13
pow.40 m²
H: 300 cm
wykładzina PVC
Szatnia nauczyciele
1.14
pow.5,7 m²
H: 300 cm
wykładzina PVC
Magazyn
1.15
pow.8,3 m²
H: 300 cm
wykładzina PVC
Gab. logopeda tp.
1.16
pow.25,5 m²
H: 300 cm
wykładzina PVC
Biuro
1.17
pow.12,9 m²
H: 300 cm
wykładzina PVC
Dyrektor
1.18
pow.12,9 m²
H: 300 cm
wykładzina PVC
Pom. spożywania posiłków
1.19
pow.27,2 m²
H: 300 cm
wykładzina PVC
WC niepełnosprawni/damskie
1.20
pow.5,8 m²
H: 300 cm
płytki ceramiczne
WC męskie
1.21
pow.9,2 m²
H: 300 cm
płytki ceramiczne
WC nauczyciele
1.22
pow.4,3 m²
H: 300 cm
płytki ceramiczne
WC kuchnia
1.23
pow.4,3 m²
H: 300 cm
płytki ceramiczne
Pom. socjalne kuchnia
1.24
pow.10,8 m²
H: 300 cm
płytki ceramiczne
Pom. porządkowe kuchnia
1.25
pow.1,5 m²
H: 300 cm
płytki ceramiczne
Pom. porządkowe
1.26
pow.1,5 m²
H: 300 cm
płytki ceramiczne
Zmywalnia
1.27
pow.8,2 m²
H: 300 cm
płytki ceramiczne
Komunikacja
1.28
pow.7,6 m²
H: 300 cm
wykładzina PVC
Magazyn prod suchych
1.29
pow.4,9 m²
H: 300 cm
płytki ceramiczne
Magazyn chłodnia
1.30
pow.4,3 m²
H: 300 cm
płytki ceramiczne
Kuchnia
1.31
pow.30,4 m²
H: 300 cm
płytki ceramiczne
Wiatrołap
1.32
pow.8,9 m²
H: 300 cm
wykładzina PVC
Pom. techniczne
1.33
pow.9,3 m²
H: 300 cm
płytki ceramiczne
Pom. na sprzęt porządkowy na zewnątrz
1.34
pow.5,3 m²
H: 300 cm
płytki ceramiczne
WC zewnętrzne
1.35
pow.5,6 m²
H: 300 cm
płytki ceramiczne
Sala integracyjna
1.36
pow.57,6 m²
H: 300 cm
wykładzina PVC
WC
1.37
pow.15,5 m²
H: 300 cm
płytki ceramiczne
Sala integracyjna
1.38
pow.57,6 m²
H: 300 cm
wykładzina PVC
WC
1.39
pow.15,5 m²
H: 300 cm
płytki ceramiczne
Sala przedszkolna
1.40
pow.64,2 m²
H: 300 cm
wykładzina PVC
WC
1.41
pow.9 m²
H: 300 cm
płytki ceramiczne
Sala przedszkolna
1.42
pow.64,2 m²
H: 300 cm
wykładzina PVC
WC
1.43
pow.9,1 m²
H: 300 cm
płytki ceramiczne
Sala przedszkolna
1.44
pow.64,3 m²
H: 300 cm
wykładzina PVC
WC
1.45
pow.9,1 m²
H: 300 cm
płytki ceramiczne
Sala przedszkolna
1.46
pow.64,2 m²
H: 300 cm
wykładzina PVC
WC
1.47
pow.9 m²
H: 300 cm
płytki ceramiczne
Sala przedszkolna
1.48
pow.69,2 m²
H: 300 cm
wykładzina PVC

WC
1.49
pow.9 m²
H: 300 cm
płytki ceramiczne
Sala przedszkolna
1.50
pow.69,2 m²
H: 300 cm
wykładzina PVC
WC
1.51
pow.9 m²
H: 300 cm
płytki ceramiczne
Sala przedszkolna
1.52
pow.69,2 m²
H: 300 cm
wykładzina PVC
WC
1.53
pow.9 m²
H: 300 cm
płytki ceramiczne
Sala przedszkolna
1.54
pow.69,2 m²
H: 300 cm
wykładzina PVC
WC
1.55
pow.9 m²
H: 300 cm
płytki ceramiczne

Pow. użytkowa budynku
Pow. 1806,08 m²
Pow. zabudowy
Pow. 1 870,8 m²
Pow. całkowitą
Pow. 1 939,8 m²
Kubatura
V: 8 671,64 m³

Sz1

U=0,136W/m²K	
Tynk wewnętrzny	2 cm
Bloczek silikatowy	24 cm
Wełna mineralna /λ=0,032W/mK	20 cm
Pustka powietrzna/podkonstukcja	3 cm
Drewno konstrukcyjne	3 cm

Sz2

U=0,143W/m²K	
Tynk wewnętrzny	2 cm
Bloczek silikatowy	24 cm
Wełna mineralna /λ=0,032W/mK	20 cm
Tynk zewnętrzny	0 cm

Sz3

Stal kortenowska	0 cm
Pustka powietrzna/podkonstukcja	2 cm
Wełna mineralna	20 cm
Bloczek silikatowy	24 cm
Wełna mineralna	20 cm
Pustka powietrzna/podkonstukcja	2 cm
Stal kortenowska	0 cm

Sw1

Tynk wewnętrzny	2 cm
Bloczek silikatowy	24 cm
Tynk wewnętrzny	2 cm

Sw2

Tynk wewnętrzny	2 cm
Bloczek silikatowy	12 cm
Tynk wewnętrzny	2 cm

Sw3

Tynk wewnętrzny	2 cm
Bloczek silikatowy	6 cm
Tynk wewnętrzny	2 cm

SCIANKA SYSTEMOWA Z PŁYT HFL
GR. 2,8 CM h=2,0 m

UWAGA:
- RYSUNKI PROJEKTU ARCHITEKTONICZNEGO ROZPATRYWAĆ RAZEM Z POZOSTAŁYMI PROJEKTAMI BRANŻOWYMI
- KOLORYSTYKA ELEWACJI ORAZ ROZMIESZCZENIE POSZCZEGÓLNYCH RODZAJÓW OKŁADZIN WG RYSUNKÓW ELEWACJI
- WSZYSTKIE POZYCJE KONSTRUKCYJNE NA RYSUNKACH PROJEKTU KONSTRUKCYJNEGO TECHNICZNEGO
- ŚCIANY W GRUNCIE DOCIOCIĄĆ BLOKAMI DO DOCIELIĆ STYROPIANEM MPS GR 15 CM
- OTWORY NA PRZEJŚCIA NP. PRZEWODÓW WENTYLACYJNYCH, ODPOWIETRZEŃ ITP. PRZEZ HYDROIZOLACJĘ, DOKŁADNIE USZCZELNIĆ.
- PRZED ZAMÓWIENIEM STOLARKI OKIENNEJ I DRZWOWEJ SPRAWDZIĆ WYMIARY OTWORÓW NA BUDOWIE
- BUDYNEK WYPOSAŻONY W WENTYLACJE MECHANICZNĄ.
- WSZYSTKIE ELEMENTY STALOWE KONSTRUKCJI (JEŚLI WYSTĘPUJĄ) ZABEZPIECZYĆ ANTYKOROZYJNIE
- WSZYSTKIE ELEMENTY DREWNIANE ELEWACJI POKRYĆ BEZBARWNYM ŚRODKIEM ZABEZPIECZAJĄCYM DO ZASTOSOWAŃ ZEWNĘTRZNYCH ZWRÓCIĆ UWAGĘ BY ŚRODEK NIE ZMIENIAŁ NATURALNEGO KOLORU DREWNA)
- WSZYSTKIE OPIERZENIA, PARAPETY ORAZ ORYNNOWANIE Z BLACHY TYTAN - CYNK
- WYKONAWCA JEST ZOBOWIĄZANY SPRAWDZIĆ WYMIARY NA BUDOWIE PRZED ROZPOCZĘCIEM PRAC BUDOWLANYCH. RÓŻNICE W RYSUNKACH I POMIARACH WYKONANYCH NA BUDOWIE ORAZ WSZELKIE ROZBIEŻNOŚCI I ZMIANY PROJEKTU MUSZĄ BYĆ WYJAŚNIONE Z PROJEKTANTEM PRZED ROZPOCZĘCIEM PRAC BUDOWLANYCH
- PRACE MUSZĄ BYĆ WYKONYWANE PRZEZ OSOBY POSIADAJĄCE ODPOWIEDNIE DOŚWIADCZENIE ORAZ POD NADZOREM OSÓB POSIADAJĄCYCH ODPOWIEDNIE UPRAWNIENIA I KWALIFIKACJE
- W BUDYNKU PRZEWIDZIANO OGRZEWANIE PODŁOGOWE:
- P.P - POZIOM PARAPETU OD WYKOŃCZONEJ PODŁOGI
- ROLETY ZEWNĘTRZNE (JEŚLI WYSTĘPUJĄ) WYKONAĆ JAKO PODSTYNKOWE (MOCOWANE DO NADPROŻY Z PODKLADKĄ TERMICZNĄ)
- STOSOWAĆ MATERIAŁY WYKOŃCZENIOWE I URZĄDZENIA WANDALOODPORNE
- **KATEGORIA ZAGROŻENIA LUDZI ZL II**
- **BUDYNEK NISKI (N), KLASA ODPORNOŚCI "D"**

Pn

TEMAT:	BUDOWA ZESPOŁU BUDYNKÓW OŚWIATY - BUDOWA PRZEDSZKOLA INTEGRACYJNEGO PRZY UL. LIPOWEJ W SZAMOTUŁACH - ETAP I	PRACOWNIA ARCHITEKTONICZNA MIĘDZY KRESKAMI SZYMON KAŁUŻYŃSKI UL. WŁYSKA 7 64-000 SZAMOTUŁY WWW.MIEDZYKRESKAMI.PL TEL. +48 602 209 729 64-000 SZAMOTUŁY BIURO@MIEDZYKRESKAMI.PL	
INWESTOR:	MIASTO I GMINA SZAMOTUŁY UL.DWORCOWA 26 SZAMOTUŁY		
LOKALIZACJA:	UL. LIPOWA/FELIŃSKIEGO, DZIAŁKA NR 3271/3		
FAZA:	PROJ. BUDOWLANY BRANŻA ARCHITEKTONICZNA	Data opracowania: 2022-10-26	
PROJEKTANT:	mgr inż. arch. Szymon Kałużyński upr. nr 55/WPOIK/2017 w specjalności architektonicznej		
PROJEKTANT SPRAWDZAJĄCY:	mgr inż. arch. Paweł Kasprzyk upr. nr 56/WPOIK/2017 w specjalności architektonicznej		
TYTUŁ RYSUNKU:	RZUT PARTERU	Numer rysunku: A.01	Skala rysunku: 1:100