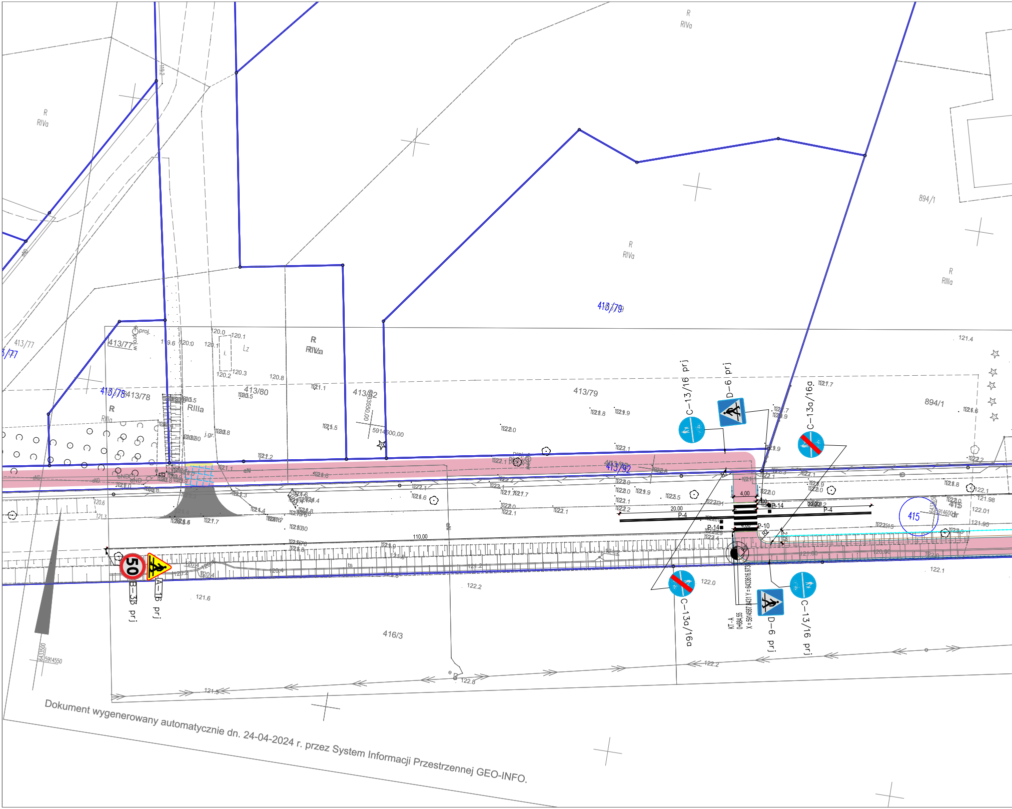
R
RIVa
413/79
413/92
413/80
413/82
413/78
413/77
894/1
416/3
415
RIIIa
C-13/16 prj
D-6 prj
C-13a/16a
B-33 prj
A-16 prj
50
P-4
P-14
P-10
20,00
4,00
110,00
5914600,00
6433550,00
Lz
proj.
j.gr.
121.4
122.1
122.2
122.8
121.6
121.5
120.8
120.0
120.1
120.2
120.3

Dokument wygenerowany automatycznie dn. 24-04-2024 r. przez System Informacji Przestrzennej GEO-INFO.

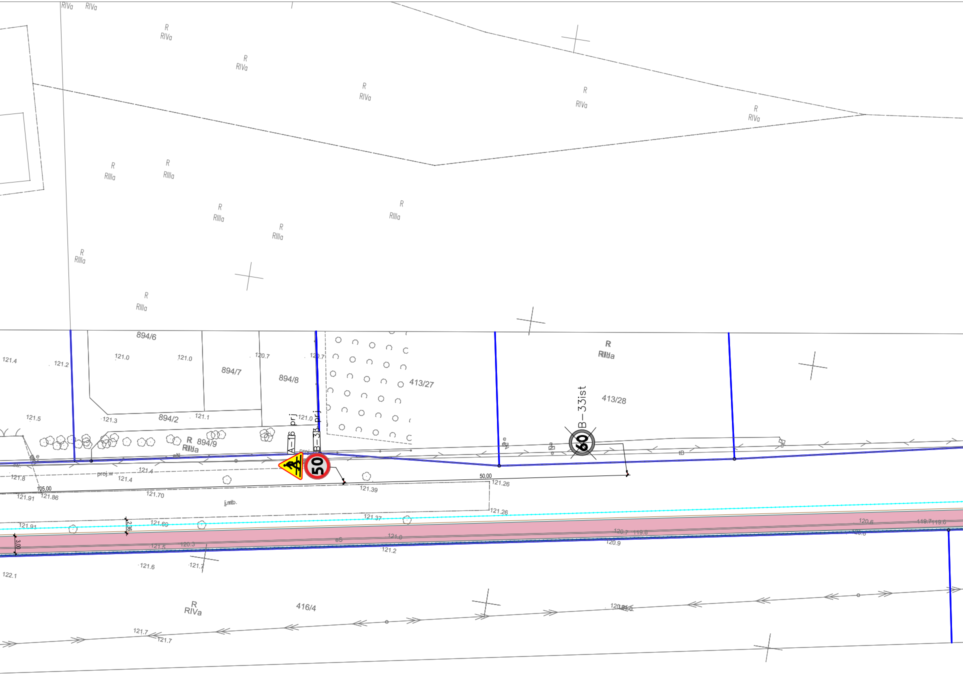

RIVa
RIVa
R RIVa
R RIVa
R RIVa
R RIVa
R RIVa
R RIIIa
R RIIIa
R RIIIa
R RIIIa
R RIIIa
R RIIIa
R RIIIa
894/6
894/7
894/8
894/2
R 894/9
RIIIa
413/27
R RIIIa
413/28
416/4
R RIVa
A−16 prj
B−33 prj
B−33ist
50
60
proj.
proj.w
jj.mb.
eS
50,00
105,00
2.36
3.00
121.4
121.2
121.0
121.0
120.7
120.7
121.5
121.3
121.1
121.0
121.8
121.4
121.4
121.91
121.86
121.70
121.39
121.26
121.26
121.37
121.91
121.69
121.5
120.3
121.0
121.2
120.7
119.8
120.6
119.7
119.6
120.9
121.6
121.7
122.1
121.7
121.7

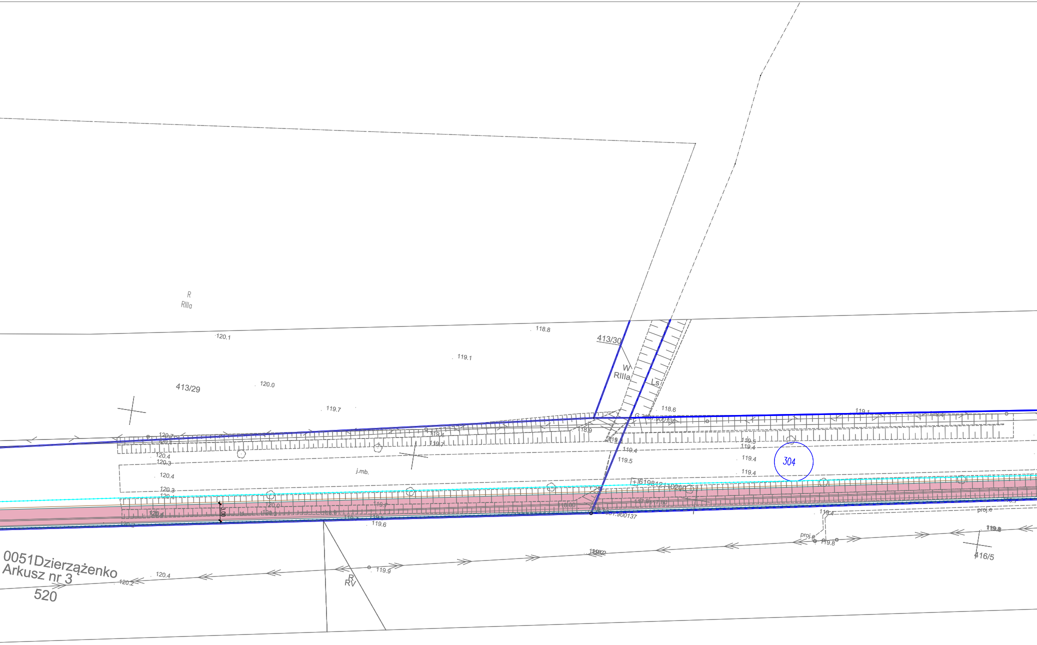
R
RIIIa
120.1
118.8
119.1
413/30
W
RIIIa
Ls
413/29
120.0
119.7
118.6
119.1
118.9
119.4
119.7
119.5
119.4
119.4
119.5
119.4
304
j.mb.
120.4
120.3
120.4
120.3
120.0
6198121102000
118.00
117.8
117.80
119.6
.900137
119.4
proj.e
119.8
416/5
119.9
120.4
120.2
R
RV
0051Dzierżążenko
Arkusz nr 3
520
3.00

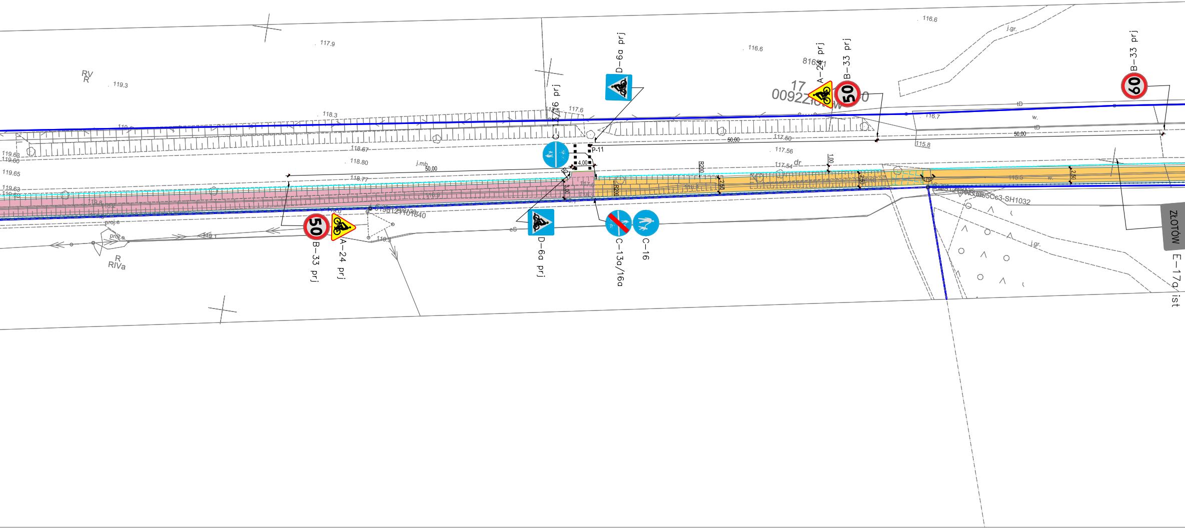
RV
R
119.3
117.9
116.6
116.6
118.3
D-6a prj
C-13/16 prj
117.6
81621
A-24 prj
B-33 prj
50
17
0092
B-33 prj
60
116.7
115.8
50,00
50,00
50,00
117.50
117.56
117.54
118.67
118.80
118.77
j.mb
P-11
4,00
3,00
R200
R200
2,50
2,50
119.63
119.60
119.65
119.63
50
B-33 prj
A-24 prj
D-6a prj
C-13a/16a
C-16
proj.e
proj.e
R
RIVa
j.gr.
j.gr.
tD
w.
ZŁOTÓW
E-17a ist

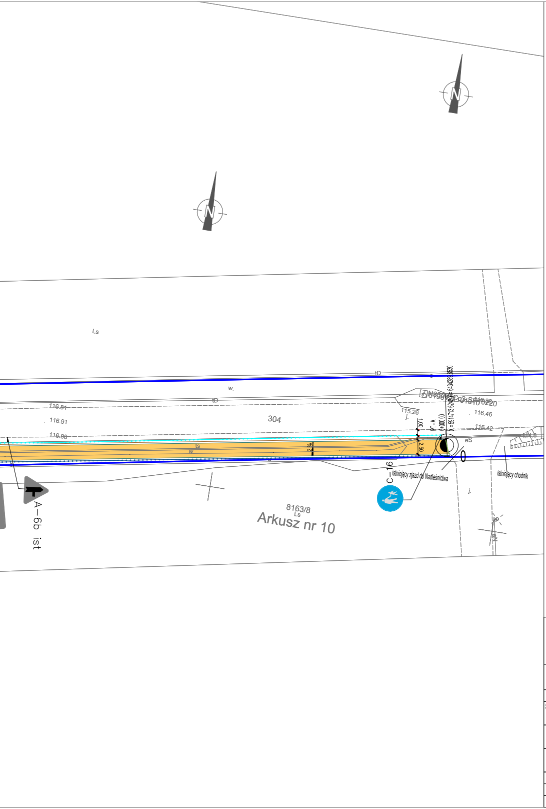
Ls
w.
304
116.81
116.91
116.88
115.26
116.46
116.42
j.
ts
w.
2%
1.00
2.50
PT - A
0+000.00
X = 5914713.6240 Y = 6434283.8630
eS
C–16
istniejący zjazd do Nadleśnictwa
istniejący chodnik
A–6b ist
8163/8
Ls
Arkusz nr 10
j.
N
N

LEGENDA

proj. obrzeże betonowe 8x30x100 h=0cm
proj. barierka U11a
drogowa bariera ochronna
działki inwestycji
granica działki

A–16 prj - PROJEKTOWANE OZNAKOWANIE PIONOWE

P-10 - PROJEKTOWANE OZNAKOWANIE POZIOME

A–6b ist - ISTNIEJĄCE OZNAKOWANIE PIONOWE

OZNACZENIA POWIERZCHNI

proj. nawierzchnia ścieżki pieszo-rowerowej z BA AC8S, gr. 4 cm
proj. nawierzchnia chodnika z BA AC8S, gr. 4 cm

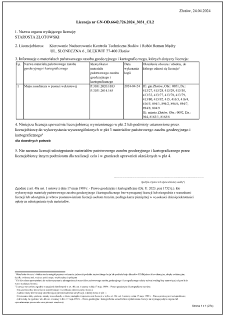

Złotów, 24.04.2024

Licencja nr GN-OD.6642.726.2024_3031_CL2

1. Nazwa organu wydającego licencję:
STAROSTA ZŁOTOWSKI

2. Licencjobiorca: Kierowanie Nadzorowanie Kontrola Techniczna Budów i Robót Roman Mądry
UL. SŁONECZNA 6 , BLĘKWIT 77-400 Złotów

3. Informacje o materiałach państwowego zasobu geodezyjnego i kartograficznego, których dotyczy licencja:

Lp.	Nazwa materiału państwowego zasobu geodezyjnego i kartograficznego	Identyfikator materiału państwowego zasobu geodezyjnego i kartograficznego	Data wykonania kopii	Określenie obszaru / obiektu, do którego odnosi się licencja[1]
1	Mapa zasadnicza w postaci wektorowej	P.3031.2020.1033 P.3031.2014.145	2024-04-24	JE: gm.Złotów, Obr.: 0051, Dz.: 413/27, 413/28, 413/29, 413/30, 413/32, 413/77, 413/78, 413/79, 413/80, 413/92, 415, 416/3, 416/4, 416/5, 894/1, 894/2, 894/6, 894/7, 894/8, 894/9 JE: miasto Złotów, Obr.: 0092, Dz.: 304, 8163/1, 8163/8

4. Niniejsza licencja upoważnia licencjobiorcę wymienionego w pkt 2 lub podmioty ustanowione przez licencjobiorcę do wykorzystania wyszczególnionych w pkt 3 materiałów państwowego zasobu geodezyjnego i kartograficznego[2]
dla dowolnych potrzeb

5. Nie narusza licencji udostępnianie materiałów państwowego zasobu geodezyjnego i kartograficznego przez licencjobiorcę innym podmiotom dla realizacji celu i w granicach uprawnień określonych w pkt 4.

....
(podpis organu lub upoważnionej osoby[3])

Zgodnie z art. 48a ust. 1 ustawy z dnia 17 maja 1989 r. - Prawo geodezyjne i kartograficzne (Dz. U. 2023, poz 1752 t.j.). kto wykorzystuje materiały państwowego zasobu geodezyjnego i kartograficznego bez wymaganej licencji lub niezgodnie z warunkami licencji lub udostępnia je wbrew postanowieniom licencji osobom trzecim, podlega karze pieniężnej w wysokości dziesięciokrotności opłaty za udostępnienie tych materiałów.

Strona 1 z 1 (27s)

Jednostka projektowa:	Inwestor:
Kierowanie Nadzorowanie Kontrola Techniczna Budów i Robót Roman Mądry Błękwit, ul. Słoneczna 6; 77-400 Złotów	Gmina Złotów ul. Leśna 7, 77-400 Złotów

Tytuł opracowania: *"Przebudowa drogi powiatowej w zakresie budowy ścieżki pieszo-rowerowej"*

Adres obiektu: woj. wielkopolskie, powiat złotowski, gmina Złotów

Stadium: **PROJEKT STAŁEJ ORGANIZACJI RUCHU**

Branża:		Skala	Nr Rysunku	Nr arkusza
	Drogowa	1:500	2	1

Nazwa rysunku:		Data
	PLAN SYTUACYJNY	26.06.2024

Stanowisko:	Imię i Nazwisko:	Specjalność:	Branża:	Nr uprawnień:	Podpis:
Projektant	Karol Róg	inżynieryjna drogowa	drogowa	WKP/0344/POOD/16	