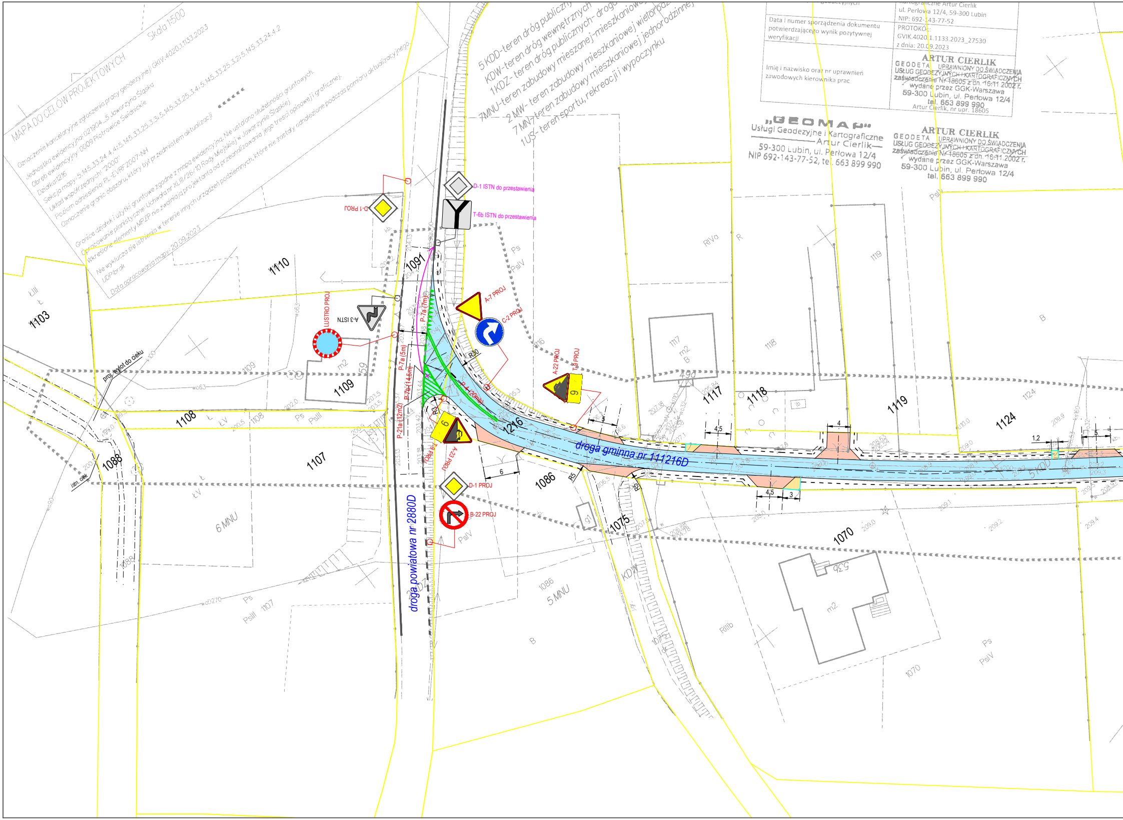

MAPA DO CELÓW PROJEKTOWYCH Skala 1:500

Oznaczenie kancelaryjne zgłoszenia pracy geodezyjnej: GKIV.4020.1.1133.2023
Jednostka ewidencyjna: 021904_5 Jaworzyna Śląska
Obręb ewidencyjny: 0009 Piotrowice Świdnickie
Działka: 1216
Sekcja mapy: 5.145.33.24.4.4; 5.145.33.25.3.3; 5.145.33.25.3.4; 5.145.33.25.3.2; 5.145.33.24.4.2
Układ współrzędnych: "2000"
Poziom odniesienia: PL-EVRF2007-NH
Oznaczenie granic obszaru, który był przedmiotem aktualizacji
Granice działek i użytki gruntowe zgodne z mapą ewidencyjną. Nie ustalono służebności gruntowych.
Opracowanie planistyczne: Uchwała nr XLIII/26/10 Rady Miejskiej w Jaworzynie Śląskiej
Wkreślone elementy MPZP nie zwalniają projektanta od przeanalizowania jego treści opisowej i graficznej.
Nie wyklucza się istnienia w terenie innych urządzeń podziemnych, które nie zostały odnalezione podczas pomiaru aktualizacyjnego.
UDP: brak
Data opracowania mapy: 20.09.2023

5 KDD-teren dróg publicznych
KDW-teren dróg wewnętrznych
1KDZ- teren dróg publicznych- droga
7MNU-teren zabudowy mieszanej-mieszkaniowej
2 MW- teren zabudowy mieszkaniowej wielorodz
7 MN- teren zabudowy mieszkaniowej jednorodzinnej
1US- teren sportu, rekreacji i wypoczynku

Data i numer sporządzenia dokumentu potwierdzającego wynik pozytywnej weryfikacji	PROTOKÓŁ: GVIK.4020.1.1133.2023_27530 z dnia: 20.09.2023
Imię i nazwisko oraz nr uprawnień zawodowych kierownika prac	ARTUR CIERLIK GEODETA UPRAWNIONY DO ŚWIADCZENIA USŁUG GEODEZYJNYCH I KARTOGRAFICZNYCH zaświadczenie Nr 18605 z dn. 16.11.2002 r. wydane przez GGK-Warszawa 59-300 Lubin, ul. Perłowa 12/4 tel. 663 899 990 Artur Cierlik, nr upr. 18605

Kartograficzne Artur Cierlik
ul. Perłowa 12/4, 59-300 Lubin
NIP: 692-143-77-52

„GEOMAP"
Usługi Geodezyjne i Kartograficzne
Artur Cierlik
59-300 Lubin, ul. Perłowa 12/4
NIP 692-143-77-52, tel. 663 899 990

ARTUR CIERLIK
GEODETA UPRAWNIONY DO ŚWIADCZENIA USŁUG GEODEZYJNYCH I KARTOGRAFICZNYCH
zaświadczenie Nr 18605 z dn. 16.11.2002 r.
wydane przez GGK-Warszawa
59-300 Lubin, ul. Perłowa 12/4
tel. 663 899 990

D-1 ISTN do przestawienia
T-6b ISTN do przestawienia
D-1 PROJ
A-3 ISTN
LUSTRO PROJ
A-7 PROJ
C-2 PROJ
A-22 PROJ
T-9 PROJ
A-23 PROJ
T-9 PROJ
D-1 PROJ
B-22 PROJ
P-7a (7m)
P-7a (5m)
P-7b (14,5m)
P-21a (12m2)
P-4 (20mb)
R30
R3
R5
R5
5
6
5
4,5
4
1,2
4,5
3
droga gminna nr 111216D
droga powiatowa nr 2880D
proj. wylot do cieku
istn. ciek
1091
1110
1103
1109
1108
1107
1088
1086
1075
1070
1216
1117
1118
1119
1124
6 MNU
5 MNU
5 KDD
KDW
Ps
PsIV
PsIII
RIVa
RIIIb
B
m2
490
535
59

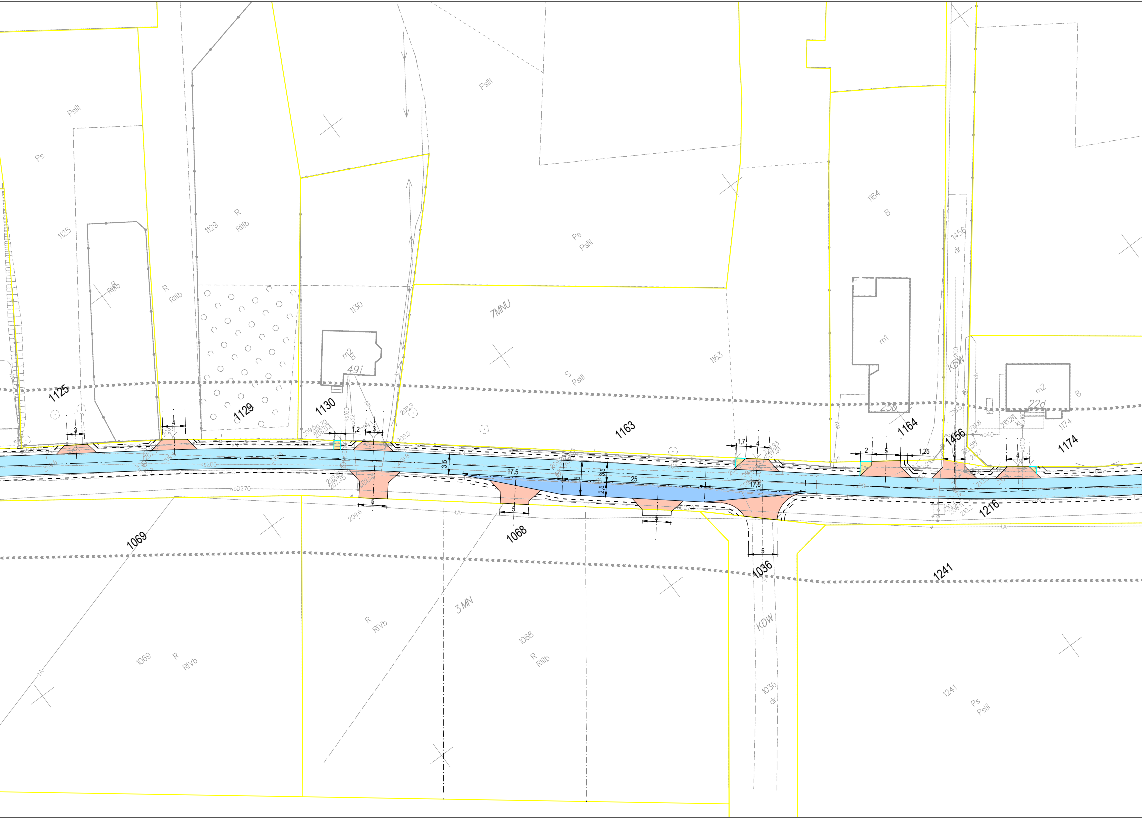

1125
1129
1130
1163
1164
1456
1174
1069
1068
1036
1241
1216
Ps
PsIII
R
RIIIb
RIVb
S
B
dr
7MNU
3 MN
KDW
m1
m2
49i
23b
22d
3
4
1,2
1,7
2
5
1,25
17,5
25
3,5
6
2,5

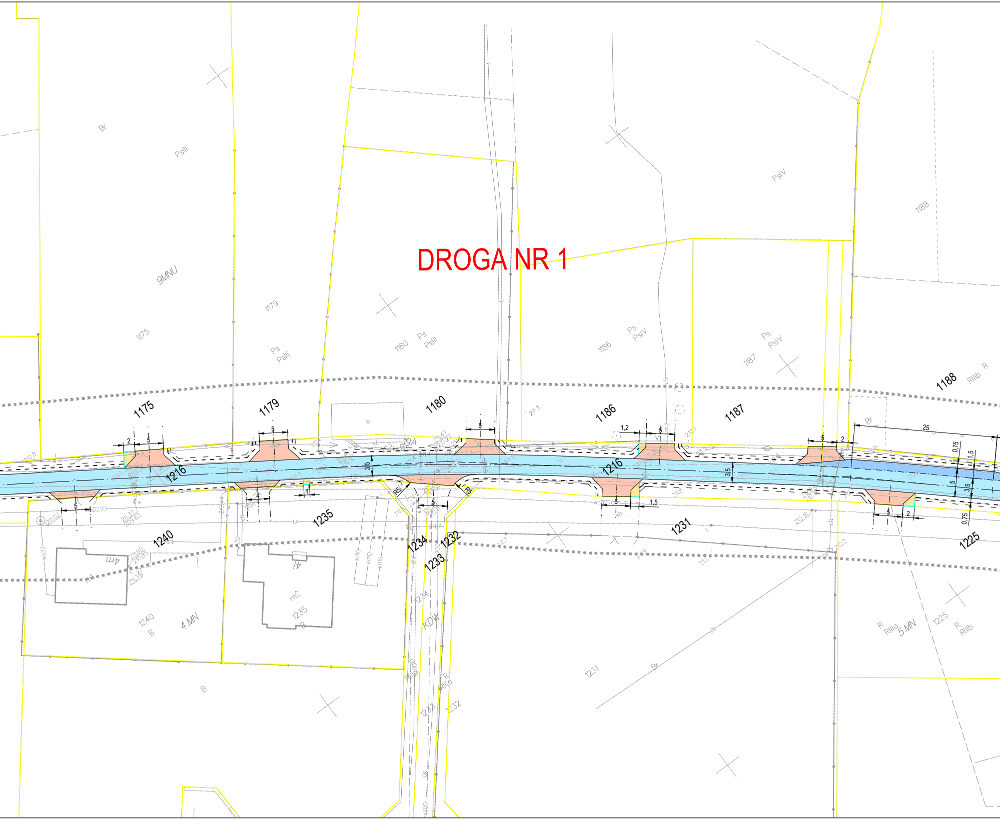
DROGA NR 1
1175
1179
1180
1186
1187
1188
1216
1216
1240
1235
1234
1233
1232
1231
1225
KDW
9MNU
4 MN
5 MN
Br
PsII
PsIII
PsIV
Ps
RIIIa
RIIIb
R
B
25
5
2
1,2
1,5
3,5
0,75
R5

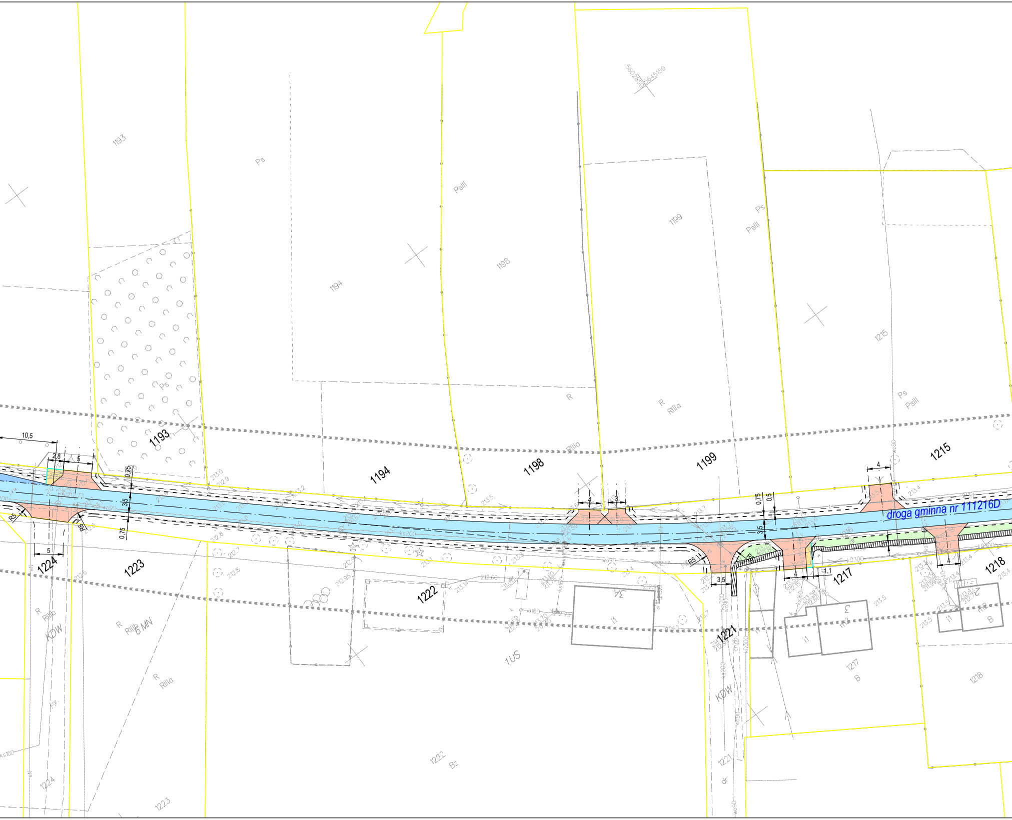
droga gminna nr 111216D
1193
1194
1198
1199
1215
1224
1223
1222
1221
1217
1218
Ps
PsIII
R
RIIIa
RIIIb
Bz
B
KDW
1US
6 MN
10,5
2,8
5
4
3,5
0,75
0,5
1,1
R5
3A
i1
mr

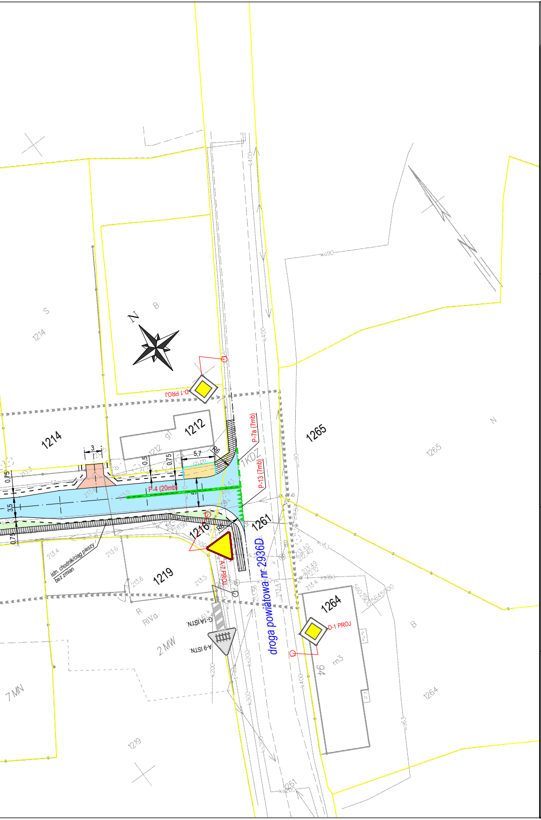
1214
S
B
N
D-1 PROJ
1212
gl
3
0,5
0,75
5,7
R6
ch.pb.
P-7a (7mb)
1KDZ
P-13 (7mb)
1265
N
1265
0,75
3,5
P-4 (20mb)
213,3
213,5
213,6
213,4
1216
R6
1261
A-7 PROJ
istn. chodnik/ciąg pieszy
bez zmian
1219
droga powiatowa nr 2936D
G-1A ISTN.
A-9 ISTN.
R
RIVa
2 MW
7 MN
1264
D-1 PROJ
m3
94
B
1264
1219
261
wo90
wo63
k400
k300
k200
ks200
ks160

DROGA NR 1

LEGENDA - PZT:

- ▩ Istn. nawierzchnie drogowe
- 🟦 Proj. jezdnia - nawierzchnia bitumiczna
- 🟦 Proj. mijanka - nawierzchnia bitumiczna
- 🟨 Proj. chodnik/dojście do posesji - nawierzchnia z kostki betonowej
- 🟥 Proj. zjazd - nawierzchnia bitumiczna
- 🟩 Proj. pas zadrzewień przydrożnych
- 🟩 Proj. zieleń niska
- ——— Proj. krawędź jezdni
- - - - - Proj. krawędź pobocza z kruszywa
- — — — Proj. krawędź pobocza ziemnego
- ——— Proj. obrzeże betonowe
- ——— Wymiary
- ——— Granice istniejących działek

LEGENDA organizacja ruchu:

- // znaki poziome istniejące
- // znaki poziome projektowane
- 50 B-33 istn znaki pionowe istniejące
- 50 B-33 istn znaki pionowe istniejące do przestawienia
- ▽ A-7 PROJ znaki pionowe projektowane

STADIUM - PROJEKT WYKONAWCZY			
Wykonał	BIURO PROJEKTÓW DROGOWYCH BPD ANCYGIER	ul. Geodezyjna 19 67-200 Głogów tel. 663-860-406	
Inwestor	Powiat Świdnicki ul. Marii Skłodowskiej-Curie 7, 58-100 Świdnica		
Nazwa rysunku	Plan sytuacyjny - docelowej organizacji ruchu	Skala 1:500	
Obiekt	**"Przebudowa drogi dojazdowej nr 1 do gruntów rolnych na dz. nr 1216"** w ramach zadania inwestycyjnego pn.: "Opracowanie dokumentacji projektowo-kosztorysowej dla zagospodarowania poscaleniowego - Scalenie gruntów wsi Piotrowice Świdnickie i części wsi Pastuchów, gmina Jaworzyna Śląska, powiat świdnicki"	Numer rysunku 1	
Część	ORGANIZACJA RUCHU DROGOWEGO	15 październik 2023r.	
Stanowisko	Imię i Nazwisko	Uprawnienia	Podpis
Projektant Branża Drogowa	mgr inż. Dariusz Ancygier	Projektowanie bez ograniczeń w specjalności inżynieryjnej drogowej nr 89/DOŚ/15	