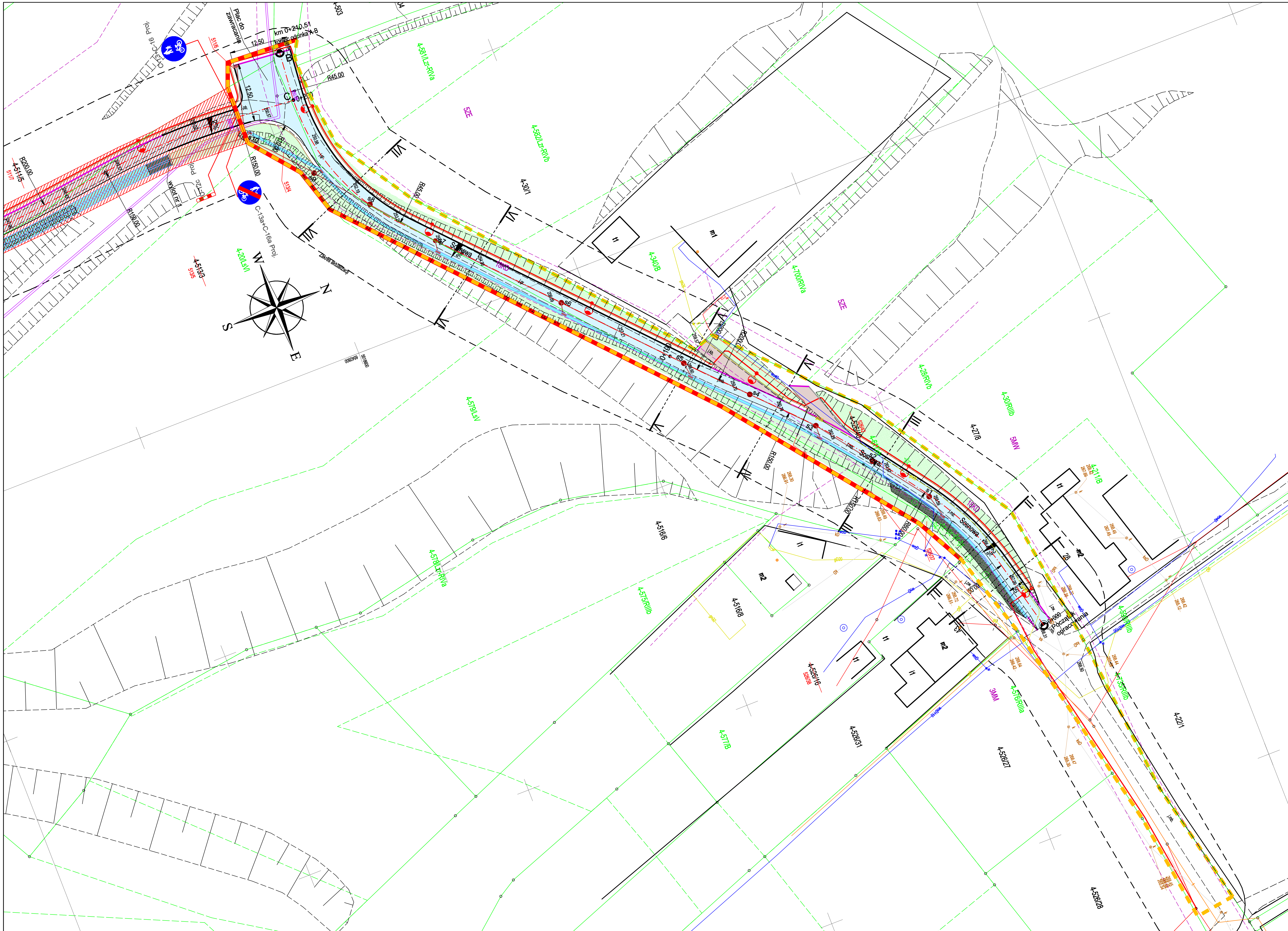

LEGENDA

- zjazd na posesje, kostka betonowa behaton, gr 8 cm, kolor czerwony (wg odrębego opracowania i postępowania)
- nawierzchnia rozbieralna z kostki betonowej gr.8cm behaton koloru szarego
- nawierzchnia z betonu asfaltowego
- krawężnik drogowy 15x30cm na ławie betonowej z oporem, wyniesiony
- krawężnik najazdowy 15x22 na ławe betonowej z oporem,
- obrzeża betonowa 8x30x100cm
- pobocze utwardzone destruktem bitumicznym szer.75cm
- betonowa studnia rewizyjna Ø1000
- betonowa studnia deszczowa Ø500 z przykanalikiem Ø200
- projektowany kolektor kanalizacyjny
- oś jezdni
- umocnienie skarp płytami ażurowymi 60x40x8cm
- projektowany rów przydrożny
- ściek muldowy o szer. 50cm
- projektowany kabel ziemny nN 0,4kV
- projektowany słup ośw. z oprawą
- linia rozgraniczająca teren inwestycji
- linia rozgraniczająca teren inwestycji stanowiąca jednocześnie linię podziałową
- linia wyznaczająca granice terenu podlegające ograniczeniu w korzystaniu z nieruchomości
- zakres robót objętych odrębnym opracowaniem i postępowaniem

Oświadczam, że projekt zagospodarowania tereny sporządzony został na oryginale mapy do celów projektowych zaewidencjonowanej pod nr WGD.6640.3093.2023_1 z dnia 21.07.2023

ML DESIGN
ul. Cieszyńska 226
44-337 Jastrzębie-Zdrój
tel. 663 381 970, 603 240 620
e-mail: biuro@ml-design.pl
www.ml-design.pl

Nazwa zadania:
ROZBUDOWA ULICY SOSNOWEJ W POGWIZDOWIE

Adres obiektu budowlanego:
ulica Sosnowa w Pogwizdowie

Nazwa rysunku	PROJEKT ZAGOSPODAROWANIA TERENU	
Inwestor	Gmina Hażlach ul. Główna 57 ; 43-419 Hażlach	
Projektant branża drogowa	mgr inż. Remigiusz Machej uprawnienia nr OPL/1534/PWBD/18 w spec. inżynieryjnej drogowej	Podpis
Sprawdzający branża drogowa	mgr inż. Piotr Lilla uprawnienia nr SLK/7889/PWBD/19 w spec. inżynieryjnej drogowej	Podpis
Projektant branża instalacyjna (elektryczna)	mgr inż. Jakub Bernat uprawnienia nr SKL/0198/PBE/22 w spec. instalacyjno - inżynieryjnej	Podpis
Sprawdzający branża instalacyjna (elektryczna)	mgr inż. Andrzej Bernat uprawnienia nr 250/90Kt w spec. inst. elektryczne	Podpis

branża	stadium projektu	data opracowania	skala rysunku	numer rysunku
drogowa	Projekt budowlanych	12.2023rok	1:500	01

Opracowanie chronione prawnie Ustawa o Prawie Autorskim i Prawach Pokrewnych z dn. 04.02.1994r. (Dz.U. Nr 24/94 z 23.02.1994r.)