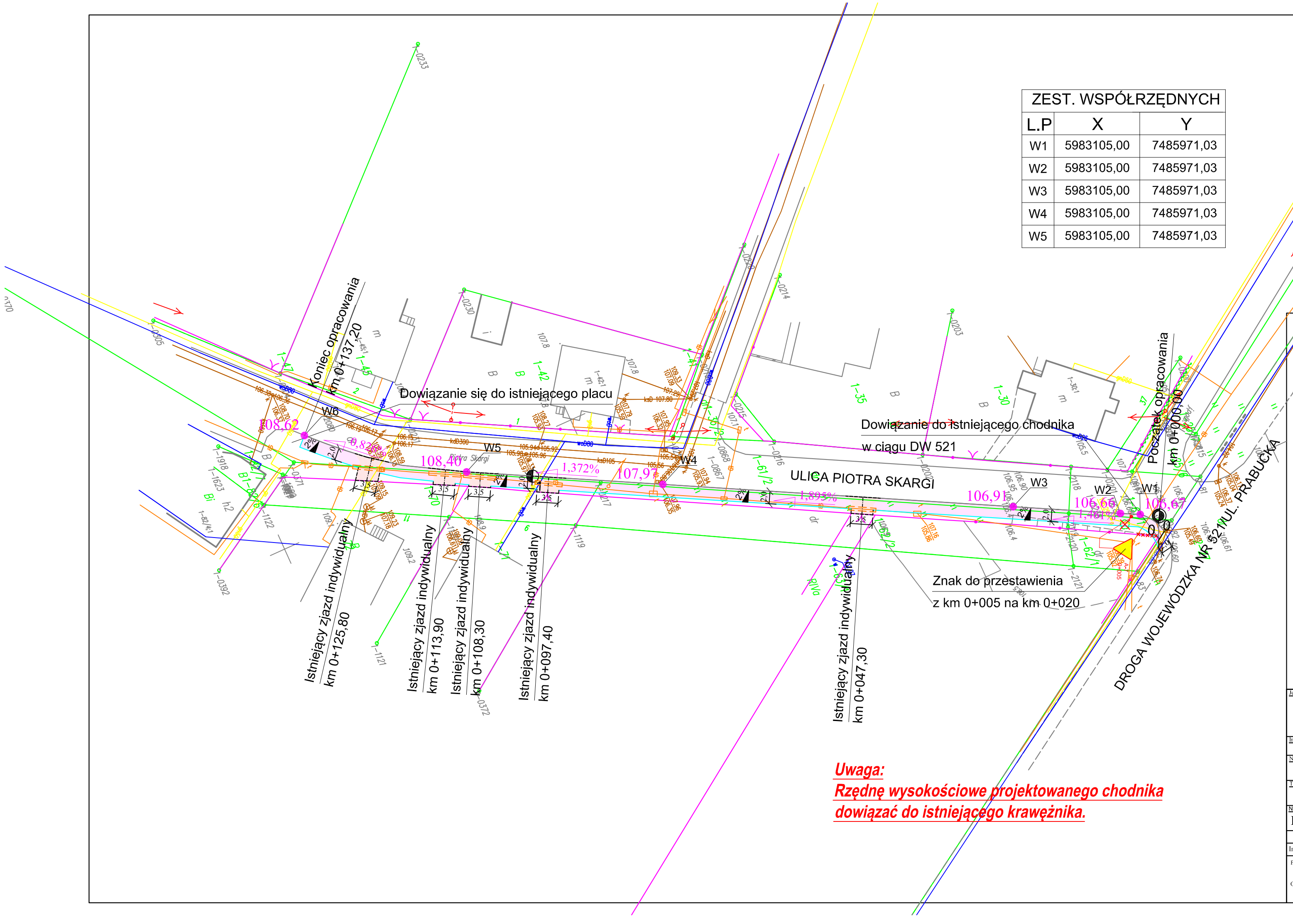

ZEST. WSPÓŁRZĘDNYCH		
L.P	X	Y
W1	5983105,00	7485971,03
W2	5983105,00	7485971,03
W3	5983105,00	7485971,03
W4	5983105,00	7485971,03
W5	5983105,00	7485971,03

Uwaga:
Rzędnę wysokościowe projektowanego chodnika dowiązać do istniejącego krawężnika.

Legenda:

PROJEKTOWANE:

- chodnik - naw. z kostki brukowej betonowejkolor szary
- zjazdy - naw. z kostki brukowej betonowej kolor czerwony
- krawężnik betonowy 15x30 cm obniżony
- obrzeże betonowe 8x30 cm
- rura AROT
- drzewo do wycinki
- ogrodzenie do przestawienia
- 106,66 rzędna wysokościowa krawędzi jezdni
- 0,826% spadek podłużny

ISTNIEJĄCE:

- krawędź/krawężnik ulicy Piotra Skargi
- en sieć energetyczna
- WO sieć wodociągowa
- t sieć teletechniczna
- ks sieć kanalizacji sanitarnej

Jednostka Projektowa :
STREETWISE Tomasz Rykowski
13-100 Nidzica, Dobrzyń 23
TEL. 691-022-179
NIP : 984-007-64-12 REGON : 281494079
E-Mail : t.rykowski@interia.pl

Inwestor : GMINA SUSZ, Ul. Józefa Wybickiego 6, 14-240 Susz

Nazwa obiektu : "Projekt budowy chodnika na ulicy Piotra Skargi - łącznik"

Branża : DROGOWA

Temat opracowania : "Budowa chodnika na ul. Piotra Skargi"

Stadium : P.B.

Nazwa rysunku : **PLAN ZAGOSPODAROWANIA TERENU**

Skala : 1:500

ZESPÓŁ PROJEKTOWY

Imię i nazwisko : Podpis : Nr uprawnień :

Data : PAŹDZIERNIK 2020

Projektant : mgr inż. Michał Czernicki

Opracował : inż. Tomasz Rykowski

MAZ/0017/PWOD/14

Rys. nr : 2