

ELEWACJA WSCHODNIA skala 1:100

OZNACZENIA

- A1 -rynn
A2 -stolarka okienna PCV
A3 -stolarka okienna drewniana
A4 -stolarka drzwiowa
A5 -rolety okienne zewnętrzne
A6 -gzyms cokołowy
A7 -gzyms nad parterem
A8 -gzyms attyki
A9 -drobne elementy ślusarskie na elewacji/anten/głośniki/reklamy
A10 -znak drogowy znajdujący się w odległości 30cm od elewacji
A11 -kable przeciągnięte są do budynków sąsiadujących
A12 -roślinność przy elewacji
A13 -cokół malowany
A14 -mural

1. INWENTARYZACJA WYKONANA TAŚMĄ MIERNICZNĄ.

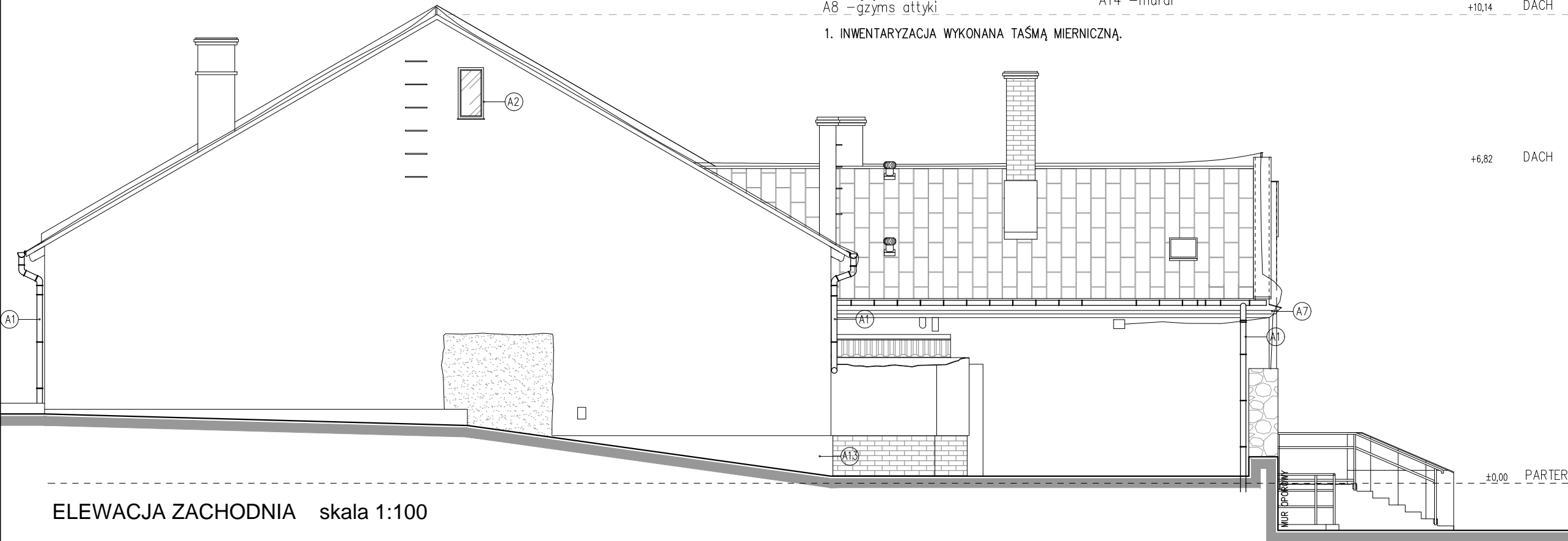

ELEWACJA ZACHODNIA skala 1:100

arch. Izabela Sehn—Wójcik Dzierżoniów, Rynek 34/1 tel. (074) 831—01—77					NR RYS.: 91		
TEMAT : PRZEBUDOWA I ROZBUDOWA ISTNIEJĄCEGO BUDYNKU GMINNEGO OŚRODKA KULTURY, BIBLIOTEKI I SPORTU W ŁĄGIEWNIKACH					SKALA: 1:100		
obiekt: Gminny Ośrodek Kultury, Bibliotek i Sportu w Łągiewnikach adres: ul. Wrocławska 1, 58—210 Łągiewniki, dz. nr 966 obręb 0003 Łągiewniki inwestor: Urząd Gminy Łągiewniki adres: ul. Jedności Narodowej 21, 58—210 Łągiewniki							
RYSUNEK ELEWACJA WSCHODNIA I ZACHODNIA- INWENTARYZACJA							
ZESPÓŁ PROJEKTOWY W SKŁADZIE							
SPECJALNOŚĆ		IMIĘ I NAZWISKO		nr upraw.	nr ewiden.	data	podpis
PROJEKTANT		ARCH. Izabela Sehn—Wójcik		UAN.V-7342/3/182/94		DS-0631	30.11.2020
PROJEKTANT		KONST. Zdzisław Kaptun		245/01/DUW		DOŚ/BO/1864/01	30.11.2020
ASYSTENT		ARCH. Agnieszka Bednarek					30.11.2020