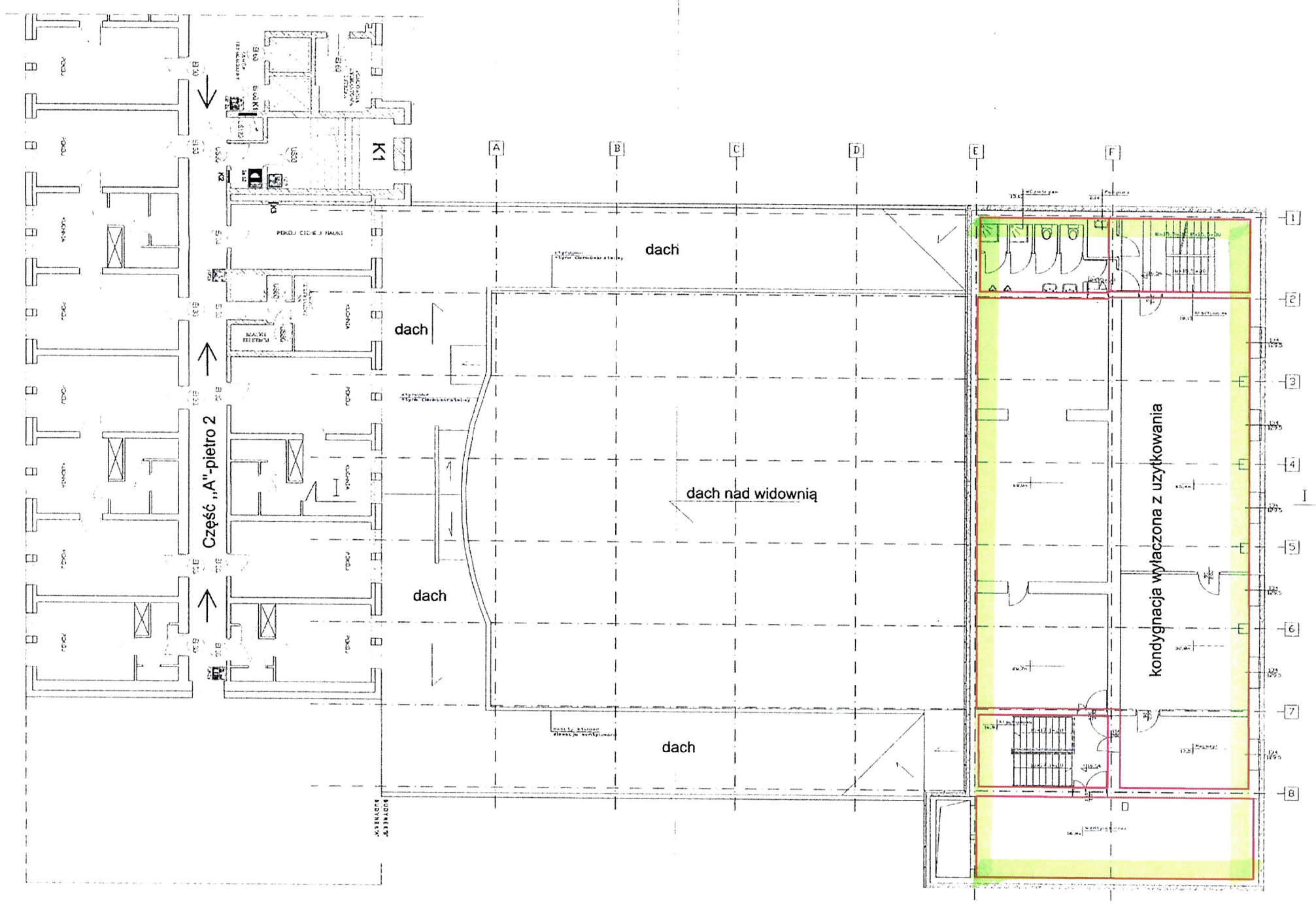

LEGENDA

- ŚCIANA OCIEPLONA WEŁNĄ MIN. WRAZ Z OKŁADZIĄ STALOWĄ
- ŚCIANA OCIEPLONA STYROPIANEM
- DRZWI O ODPORNOŚCI OGNIOWEJ EI 30 / E 30 min
- STOLARKA OKIENNA

Rzut 6 pietra BUD B

pow. uzytkowa 319,0m2

Inwestor / Zamawiający	Centrum Klubowe S.C Wiesław Pekala, Ewa Pekala ul. Batorego 10, 02-591 Warszawa
	Politechnika Warszawska pl Politechniki 1, 00-661 Warszawa
	Dom Studencki "Riviera"- Budynek A I B Warszawa, Ul.Waryńskiego 12, 02-031 Warszawa
Tytuł	Dobudowa podłóżki budynku Riviera A I budynku B na oddzielne budynki oraz ukształtowanie wewnątrzne zwiększ z piętem budynku B użytkowanego przez Szkołę Tańca
Tytuł rys.	Rzut piętra 2 budynku A I piętra 6 budynku B
Imię i nazwisko, upr. budowlany	arch. Piotr Zając upr. MA 004/00
	arch. Paweł Nadak upr. MA 032/13
Skala	1:100
Data	05.2019
Nr rysunku	08