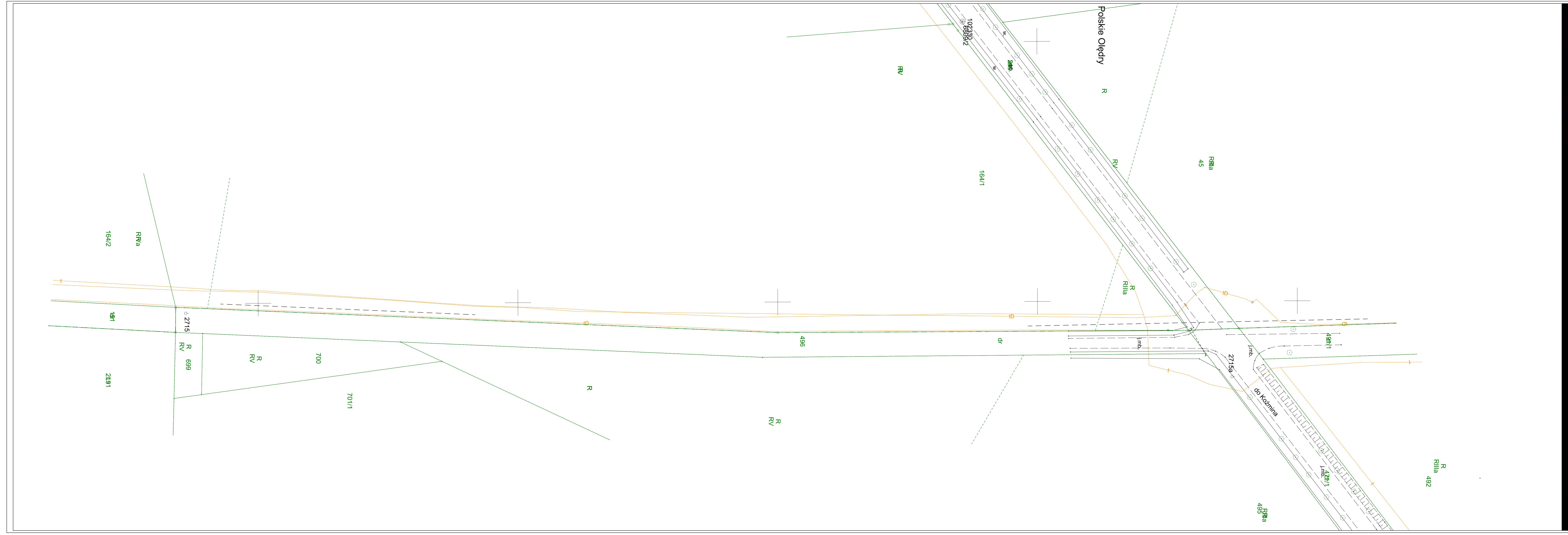

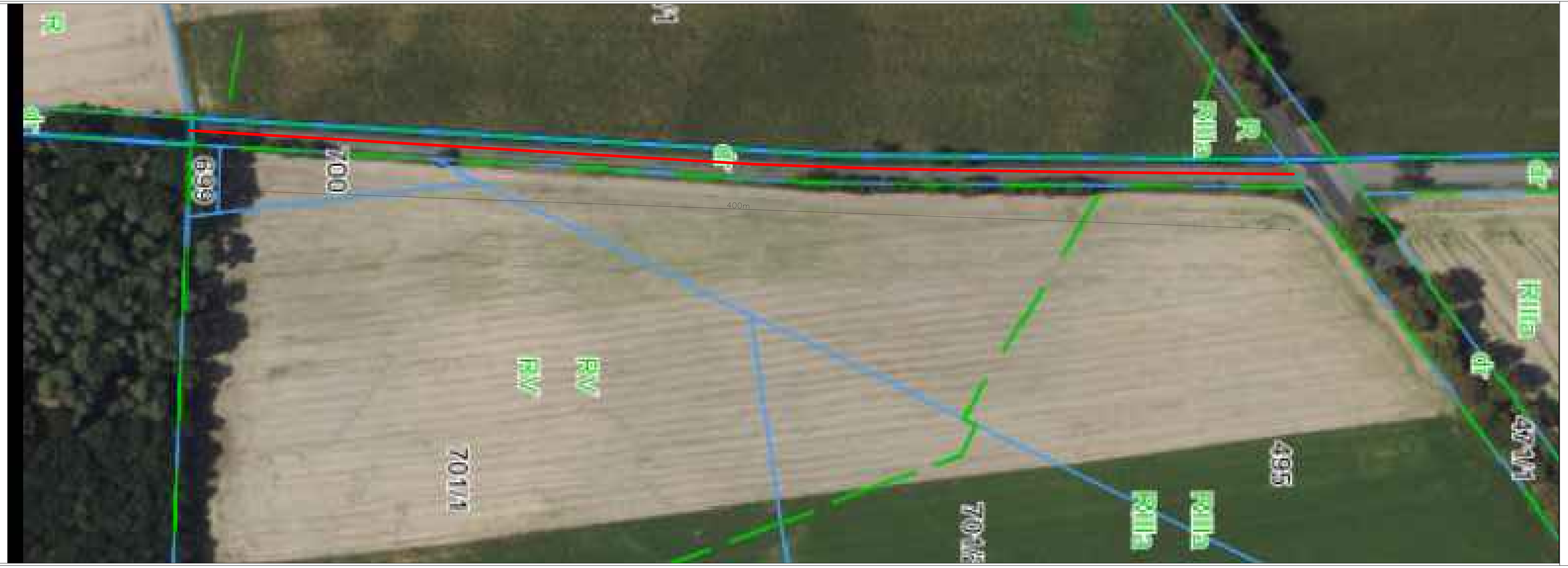

LEGENDA:

- granice działki pasa drogowego
- odcinek remontowanej drogi

NAZWA I ADRES INWESTORA		PROJEKT BUDOWLANY WYKONAWCZY	
GMINA DOBRZYCA ul.Rynek 14 63-330 Dobrzyca		Remont drogi powiatowej nr 4321P w miejscowości Polskie Olędry. RYSUNEK NR 1 skala 1:500	
PEŁNIONA FUNKCJA	IMIE I NAZWISKO	UPRAWNIENIA	PODPIS
PROJEKTANT	PIOTR SASIN	nr ewid.WKP/0115/POOD/23	
BRANŻA DROGOWA		DATA: wrzesień 2023r.	