

Elewacja E-14

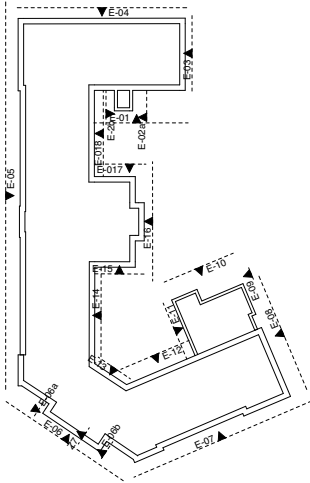

UWAGA:
WSZYSTKIE WYMIARY NALEŻY SPRAWDZIĆ NA BUDOWIE!

Jednostka Projektowa		
<div>ArchMark®</div> <div>PRACOWNIA ARCHITEKTURY I KONSTRUKCJI</div> <div>38-400 KROSNO UL. LEWAKOWSKIEGO 25/409 TEL.013 43 644 00</div>		
Nazwa zadania i adres obiektu budowlanego		
„REMONT ELEWACJI I DACHU WRAZ Z JEGO DOCIEPLENIEM WYMIANĄ OKIEN POŁACIOWYCH I MONTAŻEM ŚNIEGOŁAPÓW W KOMPLEKSIE BUDYNKÓW I LICEUM OGÓLNOKSZTAŁCĄCEGO Z ODDZIAŁAMI DWUJĘZCZNYMI W RAMACH ZADANIA PN "I LICEUM OGÓLNOKSZTAŁCĄCE Z ODDZIAŁAMI DWUJĘZCZNYMI, UL. P. SKARGI 2- MODERNIZACJA BUDYNKU" W KROŚNIE NA DZ. NR EWID. 2503 - OBREB ŚRÓDMIEŚCIE 38-400 Krosno ul.PiotraSkargi 2, Nr ewid. działki 2503, obręb Śródmieście		
Nazwa i adres Inwestora		
GMINA MIASTO KROSNO		
38-400 Krosno ul. Lwowska 28 A		
Nazwa rysunku		
ELEWACJA E-14		
Stadium Projektu:		
Projekt budowlany		
Część Projektu		
Projekt architektoniczno-budowlany		
Zespół Projektowy		
Specjalność :	Architektoniczna	Nr uprawnień: GP-2-8346-58/90
Projektant	mgr inż.arch. MAREK LASKOŚ	
Specjalność :	Architektoniczna	Nr uprawnień: UAN-2-8346-234/87
Sprawdzający	mgr inż.arch. WACŁAW ZIMA	
Specjalność :	Konstrukcyjno-budowlana	Nr uprawnień: GP.I UA.-8346/142/90
Projektant	mgr inż. ROMAN ZIMKA	
Specjalność :	Konstrukcyjno-budowlana	Nr uprawnień: PDK/0170/POOK/13
Sprawdzający	mgr inż. MARCIN ŁOJEK	
Specjalność :	Sieci i instalacje sanitarne	Nr uprawnień: ANB.V.7342-74/92
Projektant	mgr inż. JANUSZ NIEZGODA	
Specjalność :	Sieci i instalacje sanitarne	Nr uprawnień: PDK/0009/PWOS/11
Sprawdzający	mgr inż. JACEK ŁOJEK	
Specjalność :	Sieci i instalacje elektryczne	Nr uprawnień: PDK/0136/PWOE/04
Projektant	mgr inż. KRZYSZTOF NOWAK	
Specjalność :	Sieci i instalacje elektryczne	Nr uprawnień: PDK/0016/PWOE/15
Sprawdzający	mgr inż. SEBASTIAN PENAR	
Skala projektu	Data	Numer Rysunku
1:100	Luty 2019	A14