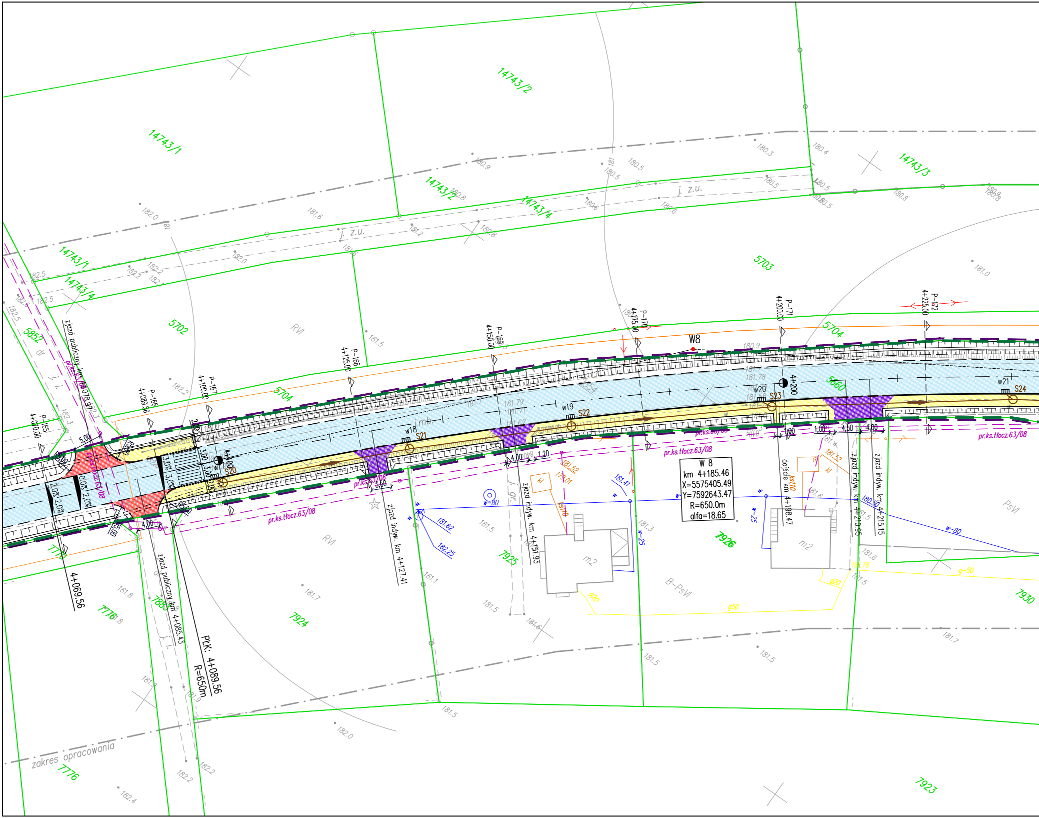
14743/1
14743/2
14743/3
14743/4
5702
5703
5704
5660
5852
7776
7883
7924
7925
7926
7923
7930
j. z.u.
zjazd publiczny km 4+078.97
zjazd publiczny km 4+085.43
zjazd indyw. km 4+127.41
zjazd indyw. km 4+151.93
dojście km 4+198.47
zjazd indyw. km 4+210.95
zjazd indyw. km 4+215.15
P-165 4+070.00
P-166 4+089.56
P-167 4+100.00
P-168 4+125.00
P-169 4+150.00
P-170 4+175.00
P-171 4+200.00
P-172 4+225.00
4+100
4+200
4+069.56
PŁK: 4+089.56
R=650m
W8
W 8
km 4+185.46
X=5575405.49
Y=7592643.47
R=650.0m
alfa=18.65
S20
S21
S22
S23
S24
w18
w19
w20
w21
pr.ks.tłocz.63/08
w-80
w-25
g-50
kd
ks110
m2
RVI
PsVI
B-PsVI
2,0%
3,0%
zakres opracowania

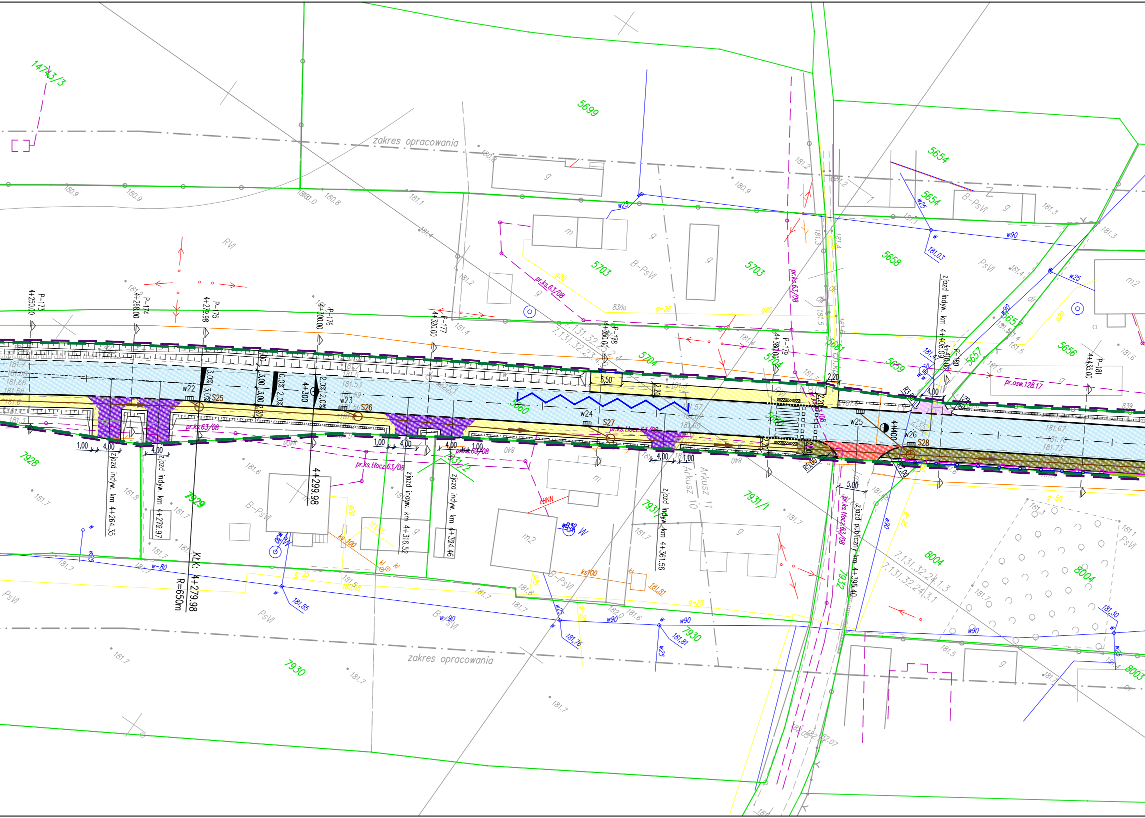
zakres opracowania
zakres opracowania
5699
5654
5703
5658
5657
5656
5659
5660
5661
5704
7928
7929
7930
7931/1
7931/2
7932
8004
8003
1474/3
P-173 4+250.00
P-174 4+268.00
P-175 4+279.98
P-176 4+300.00
P-177 4+320.00
P-178 4+350.00
P-179 4+380.00
P-180 4+408.70
P-181 4+435.00
4+300
4+400
4+299.98
KŁK: 4+279.98
R=650m
S25
S26
S27
S28
w22
w23
w24
w25
w26
zjazd indyw. km 4+264.35
zjazd indyw. km 4+272.97
zjazd indyw. km 4+316.52
zjazd indyw. km 4+324.46
zjazd indyw. km 4+361.56
zjazd indyw. km 4+408.70
zjazd publiczny km 4+395.40
pr.ks.63/08
pr.ks.tłocz.63/08
pr.osw.128.17
Arkusz 10
Arkusz 11
7.131.32.24.1.3
7.131.32.24.3.1
B-PsVI
PsVI
RVI
w90
w25
w-80
g-25
g-50
ks100
eBNN
5,50
4,00
1,00
2,20
3,0%
2,0%
R5,00
R3,00
m
m2
g

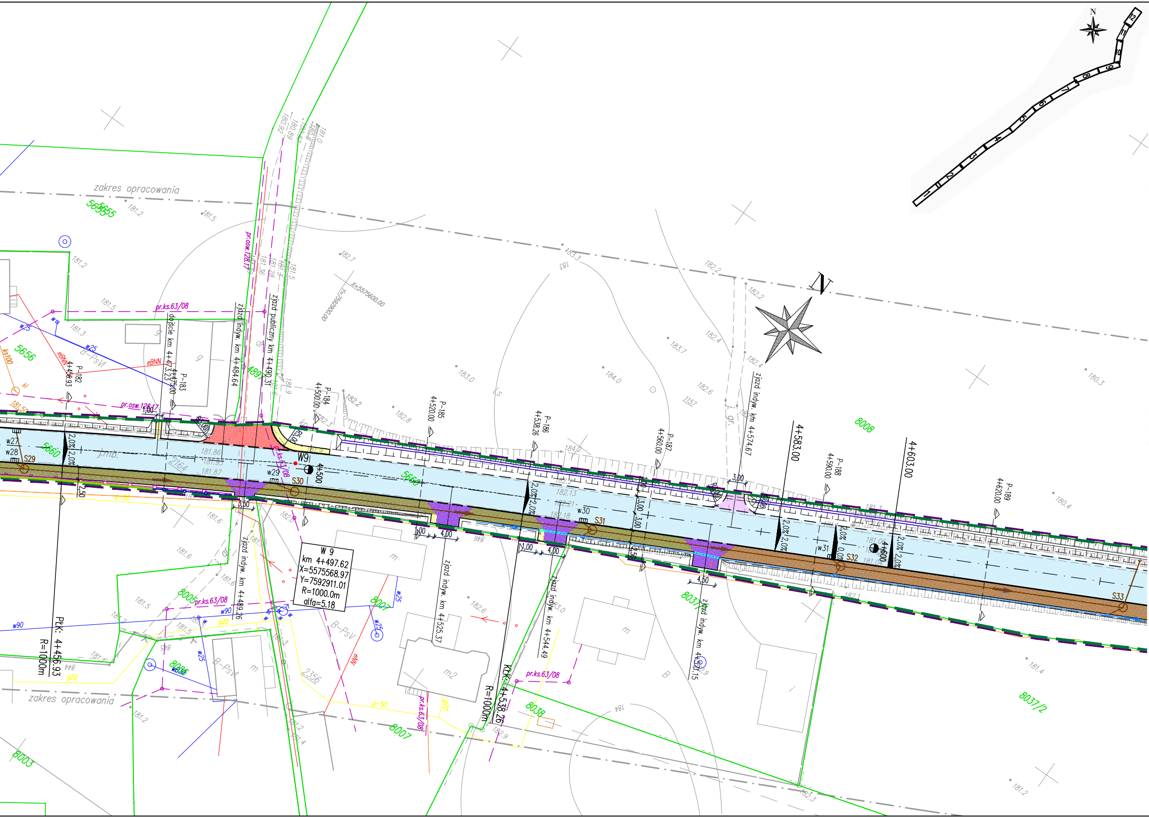
zakres opracowania
W 9
km 4+497.62
X=5575568.97
Y=7592911.01
R=1000.0m
alfa=5.18
PLK: 4+456.93
R=1000m
KLK: 4+536.26
R=1000m
4+500
4+583.00
4+603.00
4+600
P-182
P-183
P-184
P-185
P-186
P-187
P-188
P-189
4+456.93
4+475.00
4+500.00
4+520.00
4+538.26
4+560.00
4+590.00
4+620.00
dojście km 4+473.25
zjazd indyw. km 4+484.64
zjazd publiczny km 4+490.31
zjazd indyw. km 4+489.26
zjazd indyw. km 4+525.37
zjazd indyw. km 4+544.49
zjazd indyw. km 4+574.67
zjazd indyw. km 4+574.15
pr.ks.63/08
pr.osw.128/17
X=5575600.00
Y=7592900.00
S29
S30
S31
S32
S33
W9
w27
w28
w29
w30
w31
w25
w90
eBNN
ks100
g-50
g20
B-PsVI
B-PsV
B
Ls
5655
5656
5660
489
2164
2356
8003
8005
8006
8007
8008
8037
8037/2
8038
1157
3,50
4,00
1,00
3,00
2,50
4,50
2,0%
N

MAPA DO CELÓW PROJEKTOWYCH

Skala: 1:500

Obręb: Wola Zarczycka [0009] Gmina: Nowa Sarzyna [180805_5]

pow. Leżajsk woj. podkarpackie

Ark. 7.131.32.24.3.1; 7.131.32.24.1.3; 7.131.32.24.1.1; 7.131.32.24.1.2; 7.131.32.24.1.4

Mapę sporządzono na podstawie ark. 7.131.32.24.3.1; 7.131.32.24.1.3; 7.131.32.24.1.1; 7.131.32.24.1.2; 7.131.32.24.1.4

Ark. 7.131.32.23.4.3; 7.131.32.23.4.4; 7.131.32.23.4.2; 7.131.32.23.2.4

Mapę sporządzono na podstawie ark. 7.131.32.23.4.3; 7.131.32.23.4.4; 7.131.32.23.4.2; 7.131.32.23.2.4
mapy zasadniczej oraz pomiaru uzupełniającego w terenie.
W oznaczonym zakresie nie badano obciążeń służebnościami gruntowymi.
Mapa w zaznaczonym zakresie aktualna na dzień 17.05.2018
"Nie wyklucza się istnienia w terenie innych nie wskazanych na niniejszej mapie urządzeń podziemnych, które nie były zgłoszone do inwentaryzacji."

Jarosław dnia: 25.05.2018
Układ wsp. 2000/7 "Kronsztadt 86"
GN.6642.521.2018
Licencja nr: GN.6642.521.2018
L.ks. 50/2018
Arkusz 11 z 19

GEODETA UPRAWNIONY
JANUSZ FINAT
Nr upr. 5134 (1, 2)

Usługi Geodezyjne VECTOR
Michał Dyjak
Os. Wincentego Witosa 2/36
37-500 Jarosław
NIP 794-174-89-93, Regon 180871873
Tel. 534 94 94 94

Poświadcza się, że niniejszy dokument został opracowany w wyniku prac geodezyjnych i kartograficznych, których rezultaty zawiera operat techniczny wpisany do ewidencji materiałów państwowego zasobu geodezyjnego i kartograficznego

STAROSTA LEŻAJSKI
POWIATOWY OŚRODEK DOKUMENTACJI
GEODEZYJNEJ I KARTOGRAFICZNEJ W LEŻAJSKU

Identyfikator P.1808.2018.1253
07. 11. 2018
Data wpisania operatu do ewid. materiałów zasobu

podpis osoby upoważnionej
Z up. STAROSTY
inż. Piotr Deryło
inspektor

Sprawdzono ze zbiorem GESUT
w Starostwie Powiatowym w Leżajsku:
- wniesiono projektowane sieci uzbrojenia terenu
- ~~na powyższy teren brak projektowanych sieci~~
- (nie) występują tereny zmeliorowane
- (nie) występują złoża surowców mineralnych

GN.6642.521.2018 Leżajsk, dnia 07.11.18

Z up. STAROSTY
mgr inż. Grzegorz Karakuła
inspektor

STAROSTA LEŻAJSKI
Na podstawie art. 28b ust. 1 ustawy z dnia 17 maja 1989 r. Prawo geodezyjne i kartograficzne (tekst jednolity Dz. U. z 2017 r. poz. 2101 z późn. zm.) w siedzibie Starostwa Powiatowego w Leżajsku ul. Kopernika 8
w dniu 20.11.2018
PRZEPROWADZONO KOORDYNACJĘ USYTUOWANIA PROJEKTOWANYCH SIECI UZBROJENIA TERENU / ~~PRZYŁĄCZY~~ I SPORZĄDZONO PROTOKÓŁ Z NARADY

Z up. STAROSTY
mgr inż. Grzegorz Karakuła
Inspektor
(podpis przewodniczącego narady koordynacyjnej)

GN.6630.254.2018
Leżajsk, 23.11.18

LEGENDA BRANŻY DROGOWEJ:

—	- krawężnik betonowy 20x30cm wys. 12cm nad jezdnią
— — —	- krawężnik betonowy 20x30cm obniżony do 2cm nad jezdnią
— — —	- krawężnik betonowy 20x30cm ułożony na płask
········	- krawężnik betonowy 20x30cm obniżony do 0cm nad jezdnią
— — —	- krawędź pasa ruchu (bez krawężnika)
– – –	- krawędź pobocza umocnionego kruszywem
—	- obrzeże betonowe na ławie z oporem
┬┬┬┬	- profilowanie skarpy/umocnienie skarpy
▨	- nawierzchnia bitumiczna jezdni
▨	- nawierzchnia chodnika
▨	- nawierzchnia ścieżki rowerowej
▨	- nawierzchnia ścieżki rowerowej z kostki betonowej bezfazowej
▨	- pas zieleni
▨	- nawierzchnia zjazdów z kostki brukowej
▨	- nawierzchnia zatoki autobusowej
▨	- nawierzchnia miejsc postojowych/wyspy kanalizującej
▨	- nawierzchnia zjazdów z kruszywa łamanego/dowiązania wysokościowego
▨	- bitumiczna nawierzchnia zjazdów
▨	- nawierzchnia i przebieg ścieżki rowerowej /chodnika wg odrębnego opracowania
▨	- umocnienie kamieniem na betonie
⊟—	- studzienki ściekowe z przykanalikiem
—○—	- projektowany kolektor deszczowy
○	- studnia wlotowa (odprowadzenie wody z rowu do kanalizacji)
═	- ściek korytkowy (mulda) wg KPED 01.03 u podnóża skarpy nasypu
═	- umocnienie dna rowu ściekiem korytkowym (mulda) wg KPED 01.03 i skarp płytami ażurowymi wg rys. szczegółowego
—	- ściek z kostki przez zjazd
—	- odwodnienie liniowe z 2 rzędów kostki
⬚	- przepusty pod koroną drogi
⊂═══⊃	- przepusty pod zjazdami
→	- kierunek spadku rowu/ścieku
—	- bariera ochronna drogowa U-14a
—	- barieroporęcz
—□—□—	- balustrada drogowa U-11a
—○—○—	- projektowana palisada
—	- projektowane elementy typu 'L'
— — —	- granica istniejącego pasa drogowego
— — —	- projektowany zakres inwestycji

LEGENDA UZBROJENIA TERENU:

—	- istniejąca sieć gazowa
—	- istniejąca sieć wodociągowa
—	- istniejąca sieć energetyczna
←○→	- istniejący słup energetyczny z oprawą oświetleniową
—	- istniejąca sieć teletechniczna
←○→	- istniejący słup sieci teletechnicznej
kd600 —	- istniejąca kanalizacja deszczowa
ks100 —	- istniejąca kanalizacja sanitarna
— — —	- projektowana kanalizacja sanitarna wg. odrębnego opr.

MAPA ZGODNA Z ORYGINAŁEM

Inwestor: **Powiat Leżajski** ul. Kopernika 8 ; 37-300 Leżajsk			Kontakt: Starostwo Powiatowe w Leżajsku tel. (17) 240-45-00 powiat@starostwo.lezajsk.pl	
Wykonawca: STRABAG STRABAG Sp. z o. o. ul. Parzniewska 10 05-800 Pruszków			Kontakt: tel. (22) 71 44 900 e-mail: pl__office.strabag@strabag.com	
Nazwa inwestycji: Przebudowa drogi powiatowej nr 1240R Wola Zarczycka – Nowa Sarzyna od drogi 1264R do skrzyżowania z droga krajową nr 77 Lipnik-Przemyśl w km 0+000 – 8+310				
Tytuł rysunku: Plan sytuacyjno-wysokościowy				
Obiekt: DROGA	Stadium: PW	Skala: 1:500	Data: 11.2018	Nr rys.: 2.6
Funkcja:	Tytuł, imię i nazwisko, nr uprawnień:		Specjalność:	Podpis:
Projektant:	mgr inż. Jan Gajowy PDK/0091/PWOD/15		DROGOWA	
Opracowujący:	mgr inż. Natalia Łasocha		DROGOWA	N.Łasocha
Opracowujący:	mgr inż. Katarzyna Andrejko		DROGOWA	Andrejko
Sprawdzający:	mgr inż. Maciej Dulowski MAP/0012/PWBD/17		DROGOWA	