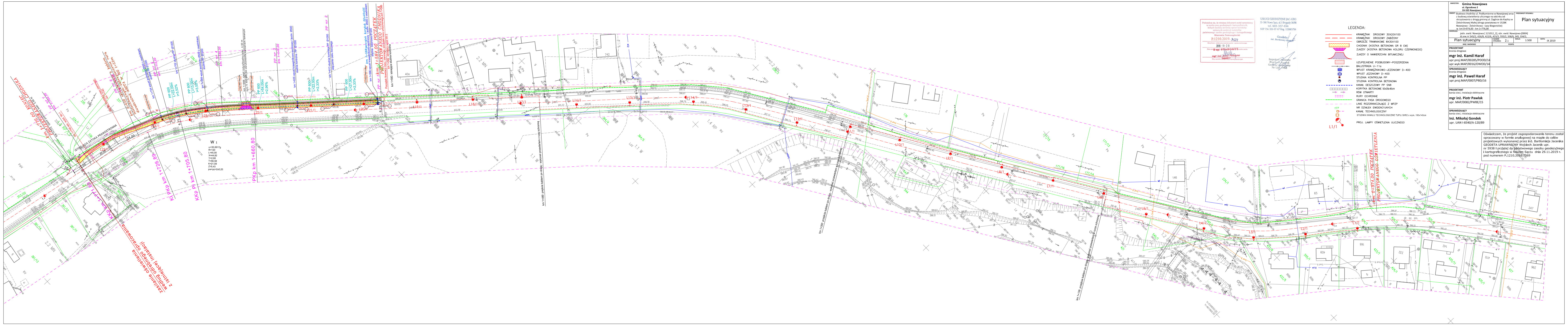
PROJEKTOWANEGO OŚWIETLENIA
km 0+974,00 POCZĄTEK
PP nr 1 km 1+584,00 POCZĄTEK PROJEKTOWANEGO CHODNIKA
km 1+588 początek korytek 50x40x35
PP nr 2
PP nr 3 km 1+646,00
PP nr 4 km 1+689,00
PP nr 5 km 1+712,00
PP nr 6
PP nr 7 km 1+766,00
PP 600 L=27,00m i=2,33%
PP 600 L=22,00m i=2,33%
PP 600 L=54,00m i=2,96%
PP 600 L=13,00m i=3,52%
PP 600 L=22,00m i=3,52%
ISTNIEJĄCA ZATOKA PRAWOSTRONNA
PKp km 1+660,80
KKp PI km 1+705,80
KI PKp km 1+726,89
KKp km 1+771,89
km 1+776,00 KONIEC PROJEKTOWANEGO CHODNIKA
zasilanie oświetlenia według odrębnego opracowania (z istniejącej instalacji)
W 1
α=35,0617g
R=120
L=45,00
X=44,82
Y=2,80
T=56,58
K=21,09
Z=5,43
pw=pz=2x0,25
L1/1
L6/1
L7/1
L8/1
L19/1
L20/1
L21/1
L22/1
L23/1
L24/1
L25/1
2.2 MN
1.4 RP
1.1 W

LEGENDA:

- KRAWĘŻNIK DROGOWY 30X20X100
- KRAWĘŻNIK DROGOWY ZABIŻONY
- OBRZEŻE TRAWNIKOWE 8X30X100
- CHODNIK (KOSTKA BETONOWA GR 8 CM)
- ZJAZDY (KOSTKA BETONOWA KOLORU CZERWONEGO)
- ZJAZDY O NAWIERZCHNI BITUMICZNEJ
- UZUPEŁNIENIE PODBUDOWY–POSZERZENIA
- BALUSTRADA U–11a
- WPUST KRAWĘŻNIKOWO–JEZDNIOWY D–400
- WPUST JEZDNIOWY D–400
- STUDNIA KONTROLNA PP
- STUDNIA KONTROLNA BETONOWA
- KANAŁ DESZCZOWY PP SN8
- KORYTKA BETONOWE 50x35x40cm
- RÓW OTWARTY
- RURY OCHRONNE
- GRANICA PASA DROGOWEGO
- LINIE ROZGRANICZAJĄCE Z MPZP
- 177 NR DZIAŁEK EWIDENCYJNYCH
- KANAŁ TECHNOLOGICZNY
- STUDNIA KANAŁU TECHNOLOGICZNE TUPU: SKR2 o wym. 160x140cm
- L1/1 PROJ. LAMPY OŚWIETLENIA ULICZNEGO

Poświadcza się, że niniejszy dokument został opracowany w wyniku prac geodezyjnych i kartograficznych, których rezultaty zawierają operat techniczny wpisany do ewidencji materiałów państwowego zasobu geodezyjnego i kartograficznego
Starosta Nowosądecki
P.1210.2019. 7569
Identyfikator ewidencyjny materiału zasobu - operatu technicznego
2019 -11- 29
Data wpisania operatu technicznego do ewidencji materiałów zasobu
Z up. STAROSTY
mgr inż. Anna Fedczyna
Inspektor
Imię, nazwisko i podpis osoby reprezentującej organ

USŁUGI GEODEZYJNE JAC-GEO
33-300 Nowy Sącz, ul. I Brygady 36/98
tel. 603-337-654
NIP 734-326-07-67 Reg. 122685756

Geodeta
inż. Bartłomiej Jacenik

Inspektor Nadzoru
Wojciech Jacenik
Geodeta Uprawniony
Nr Upr. 5968

INWESTOR: **Gmina Nawojowa**
ul. Ogrodowa 2
33-335 Nawojowa

OBIEKT: Budowa chodnika ul. Podkamienne w Nawojowej wraz z budową oświetlenia ulicznego na odcinku od skrzyżowania z drogą gminną ul. Zagórze do Kaplicy w Żeleźnikowej Małej (droga powiatowa nr 1528K Nawojowa - Żeleźnikowa - Łazy Biegonickie) w km 0+974,00 - km 1+776,00

PRZEDMIOT RYSUNKU: Plan sytuacyjny

Lokalizacja:
jedn. ewid. Nawojowa [121012_2], obr. ewid. Nawojowa [0004]
dz.ew.nr 545/2, 426/8, 422/6, 423/2, 555/2, 338/6, 345, 334/2,

Plan sytuacyjny	NUMER RYSUNKU: 2.1	SKALA: 1:500	DATA: IX 2019

IMIĘ I NAZWISKO	PODPIS
PROJEKTANT branża drogowa **mgr inż. Kamil Haraf** upr.proj.MAP/00285/POOD/14 upr.wyk.MAP/0016/OWOD/14	
SPRAWDZAJĄCY branża drogowa **mgr inż. Paweł Haraf** upr.proj.MAP/0007/PBD/16	
PROJEKTANT banża sieci, instalacje elektryczne **mgr inż. Piotr Pawlak** upr. MAP/0082/PWBE/15	
SPRAWDZAJĄCY banża sieci, instalacje elektryczne **Inż. Mikołaj Gondek** upr. UAN I-8340/A-120/89	

Oświadczam, że projekt zagospodarowania terenu został opracowany w formie analogowej na mapie do celów projektowych wykonanej przez inż. Bartłomieja Jacenika GEODETA UPRAWNIONY Wojciech Jacenik upr. nr 5938 i przyjętej do państwowego zasobu geodezyjnego i kartograficznego w Nowym Sączu dnia 29.11.2019 r. pod numerem P.1210.2019.7569