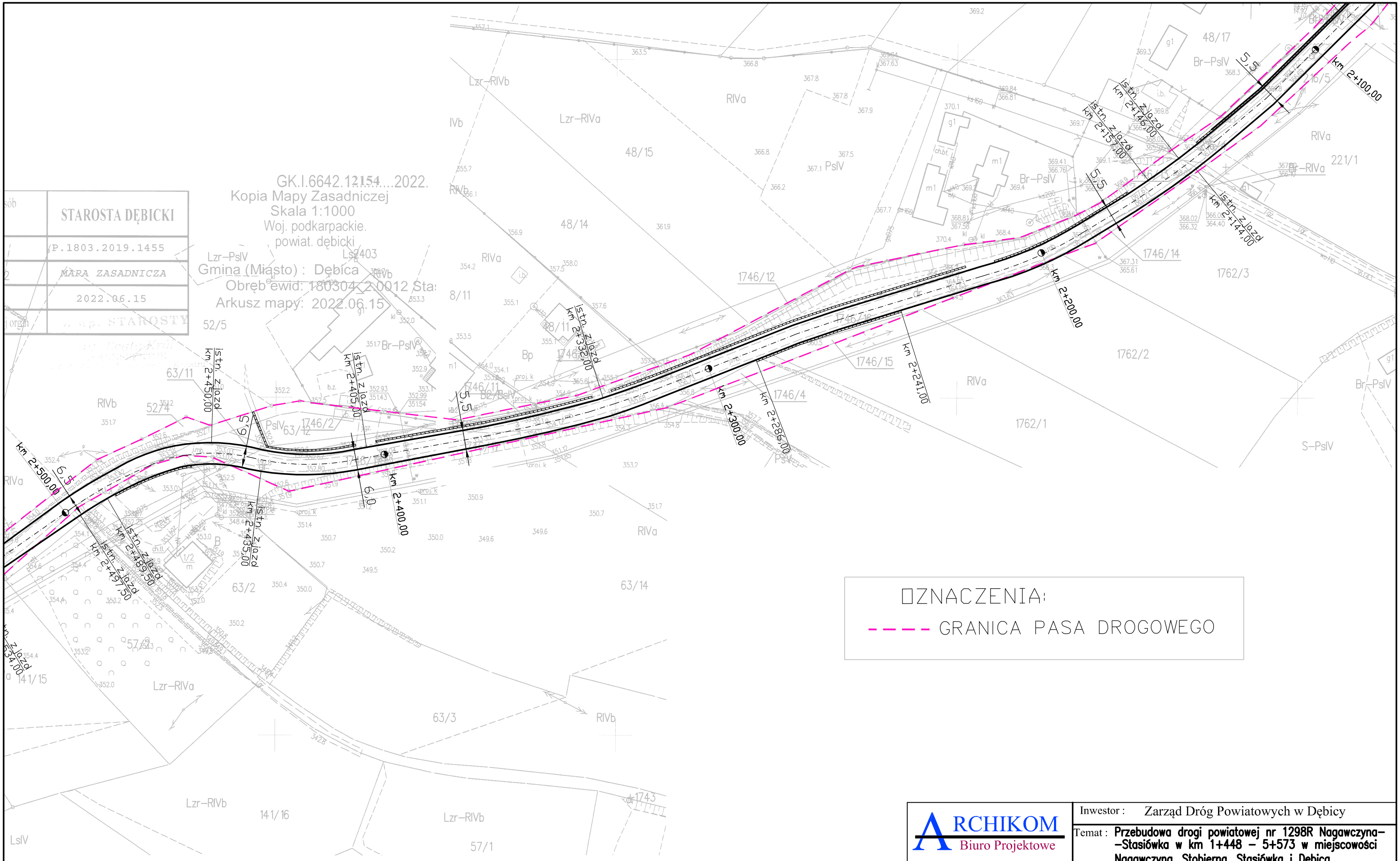

OZNACZENIA:

- - - - GRANICA PASA DROGOWEGO

ARCHIKOM Biuro Projektowe	Inwestor : Zarząd Dróg Powiatowych w Dębicy		
	Temat : Przebudowa drogi powiatowej nr 1298R Nagawczyna–Stasiówka w km 1+448 – 5+573 w miejscowości Nagawczyna, Stobierna, Stasiówka i Dębica		
Nazwa rysunku :	PLAN SYTUACYJNY	Nr rys. 1h	Skala: 1:1000
Funkcja :	Imię i nazwisko / nr uprawnień :	Data	Podpis
Opracował :	mgr inż. Bogusław Czarnik upr. proj. 120/99	sierpień 2022r.	
Projektował :	mgr inż. Bogusław Czarnik upr. proj. 120/99	sierpień 2022r.	