

|   |   |   |               |
|---|---|---|---------------|
| <div>JOKUKO</div> <div>ARCHITEKCI</div> |   | <div>ul. Wileńska 28, 94-029 Łódź</div> <div>tel. kom.: 0 501 958 914   mail: biuro@jokuko.pl</div> |               |
| TEMAT:                                  | INWENTARYZACJA BUDOWLANA BUDYNKU NR 2 - PORTIERNIA  |   | DATA: VI/2019 |
| LOKALIZACJA:                            | 94-365 Łódź, ul. ks. Bp. W. Tymienieckiego 3, działka 158/13  |   |               |
| INWESTOR:                               | Fabryka Sztuk w Łodzi   |   |               |
| BRANŻA:                                 | ARCHITEKTURA  |   |               |
| ETAP:                                   | INWENTARYZACJA  |   |               |
| TREŚĆ RYS.:                             | RZUT PARTERU  |   | NR RYS. 2     |
| AUTORZY:                                | mgr inż. arch. JOANNA KUCHARSKA-KOSATKA<br>uprawnienia nr: 08/LOOKK2011<br>mgr inż. arch. ROBERT KUBA<br>uprawnienia nr: 56/LOOKK2011 |   |               |
| PODPIS:                                 |   |   |               |

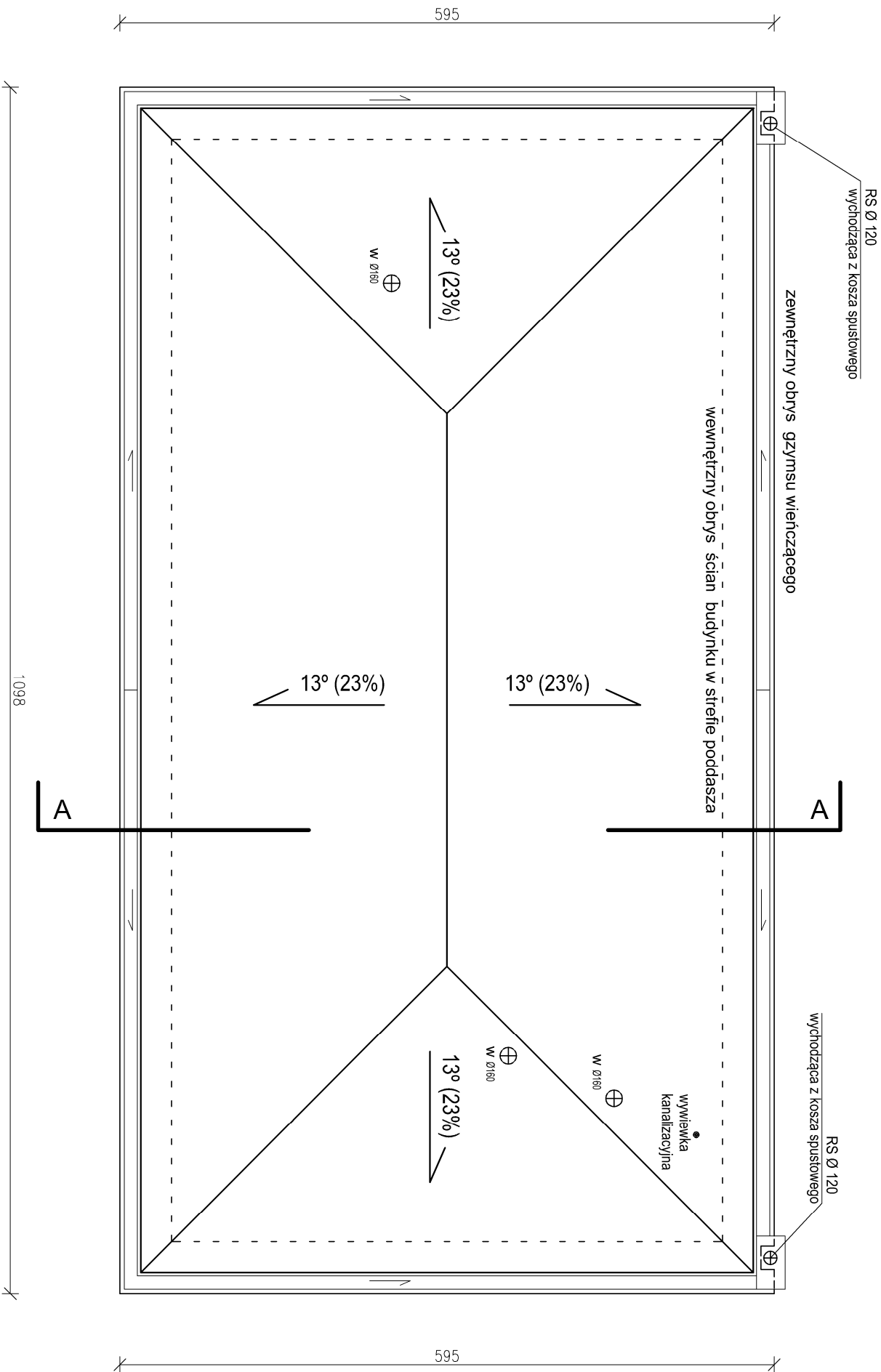

|   |  |  |                  |
|---|--|--|------------------|
| <div><div>JOKUKO</div><div>ARCHITEKCI</div></div> <div><div>ul. Wileńska 28, 94-029 Łódź</div><div>tel. kom.: 0 501 958 914   mail: biuro@jokuko.pl</div></div> |  |  |                  |
| TEMAT:  | INWENTARYZACJA BUDOWLANA BUDYNKU NR 2 - PORTIERNIA   |  | DATA:<br>VI/2019 |
| LOKALIZACJA:  | 94-365 Łódź, ul. ks. Bp. W. Tymienieckiego 3, działka 158/13   |  | SKALA:<br>1:50   |
| INWESTOR:   | Fabryka Sztuk w Łodzi  |  |                  |
| BRANŻA:   | ARCHITEKTURA   |  |                  |
| ETAP:   | INWENTARYZACJA   |  |                  |
| TREŚĆ RYS.:   | RZUT DACHU   |  | NR RYS.<br>3     |
| AUTORZY:  | mgr inż. arch. JOANNA KUCHARSKA-KOSATKA<br>uprawnienia nr: 08/LOOKK2011<br>mgr inż. arch. ROBERT KLUBA<br>uprawnienia nr: 56/LOOKK2011 |  |                  |
| PODPIS:   |  |  |                  |

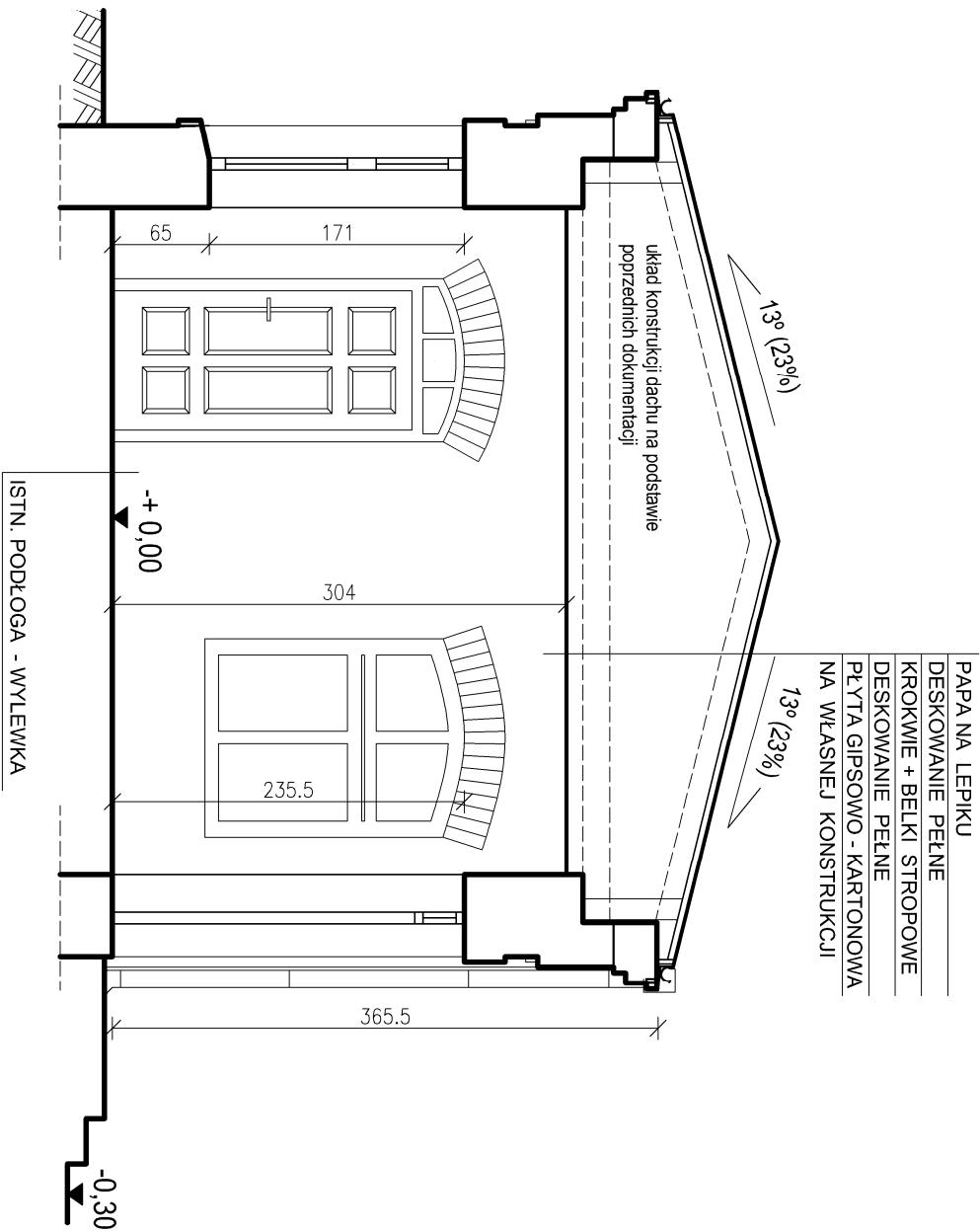

|   |  |  |                             |
|---|--|--|-----------------------------|
| <div><div>JOKUKO</div><div>ARCHITEKCI</div></div> <div><div>ul. Wileńska 28, 94-029 Łódź</div><div>tel. kom.: 0 501 958 914   mail: biuro@jokuko.pl</div></div> |  |  |                             |
| TEMAT:  | INWENTARYZACJA BUDOWLANA BUDYNKU NR 2 - PORTIERNIA   |  | DATA:<br>VII/2019           |
| LOKALIZACJA:  | 94-365 Łódź, ul. ks. Bp. W. Tymienickiego 3, działka 158/13  |  |                             |
| INWESTOR:   | Fabryka Sztuk w Łodzi  |  | SKALA:<br>1:50              |
| BRANŻA:   | ARCHITEKTURA   |  |                             |
| ETAP:   | INWENTARYZACJA   |  |                             |
| TREŚĆ RYS:  | PRZEKRÓJ A-A   |  |                             |
| AUTORZY:  | mgr inż. arch. JOANNA KUCHARSKA-KOSATKA<br>uprawnienia nr: 08/LOOKK2011<br>mgr inż. arch. ROBERT KLUBA<br>uprawnienia nr: 56/LOOKK2011 |  | PODPIS:<br><br>NR RYS.<br>4 |

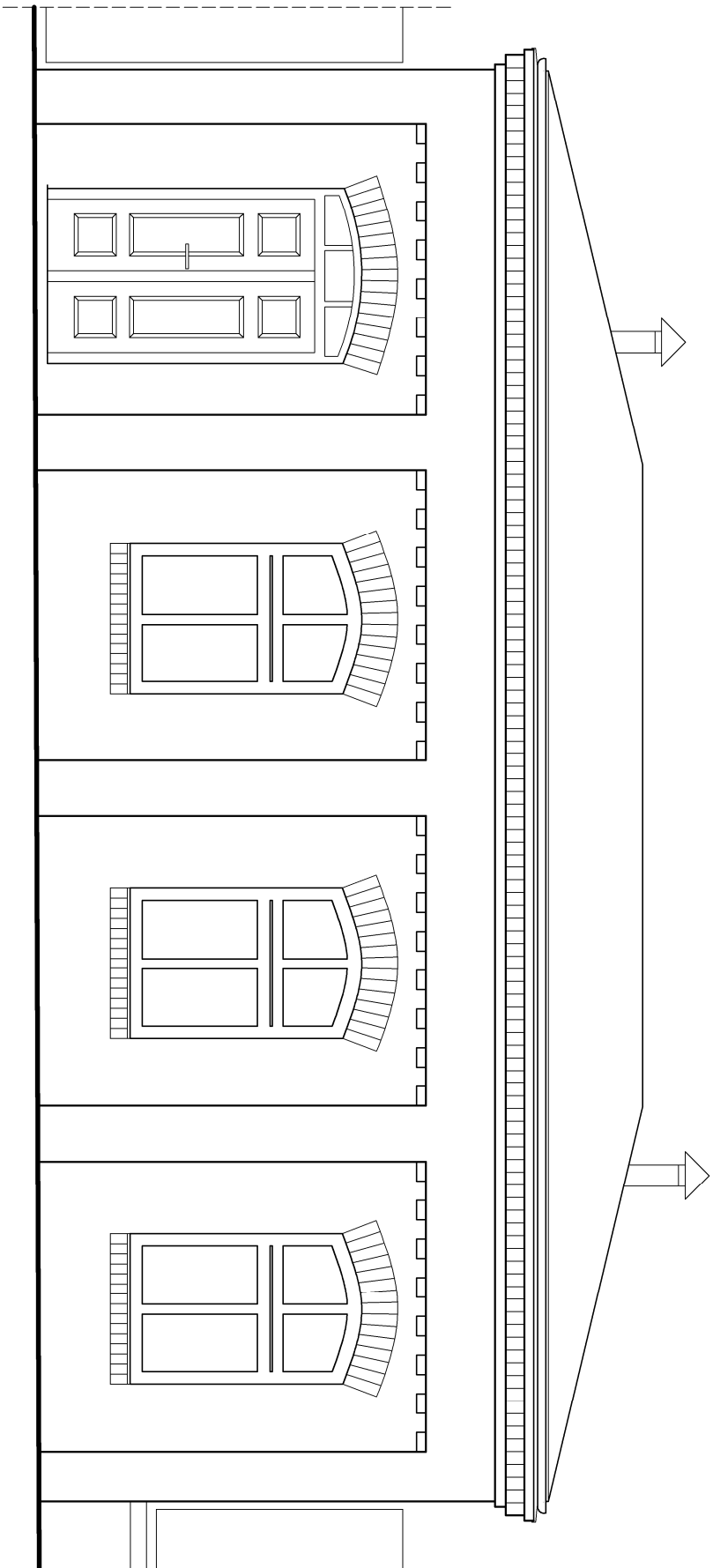

ELEWACJA PÓŁNOCNA

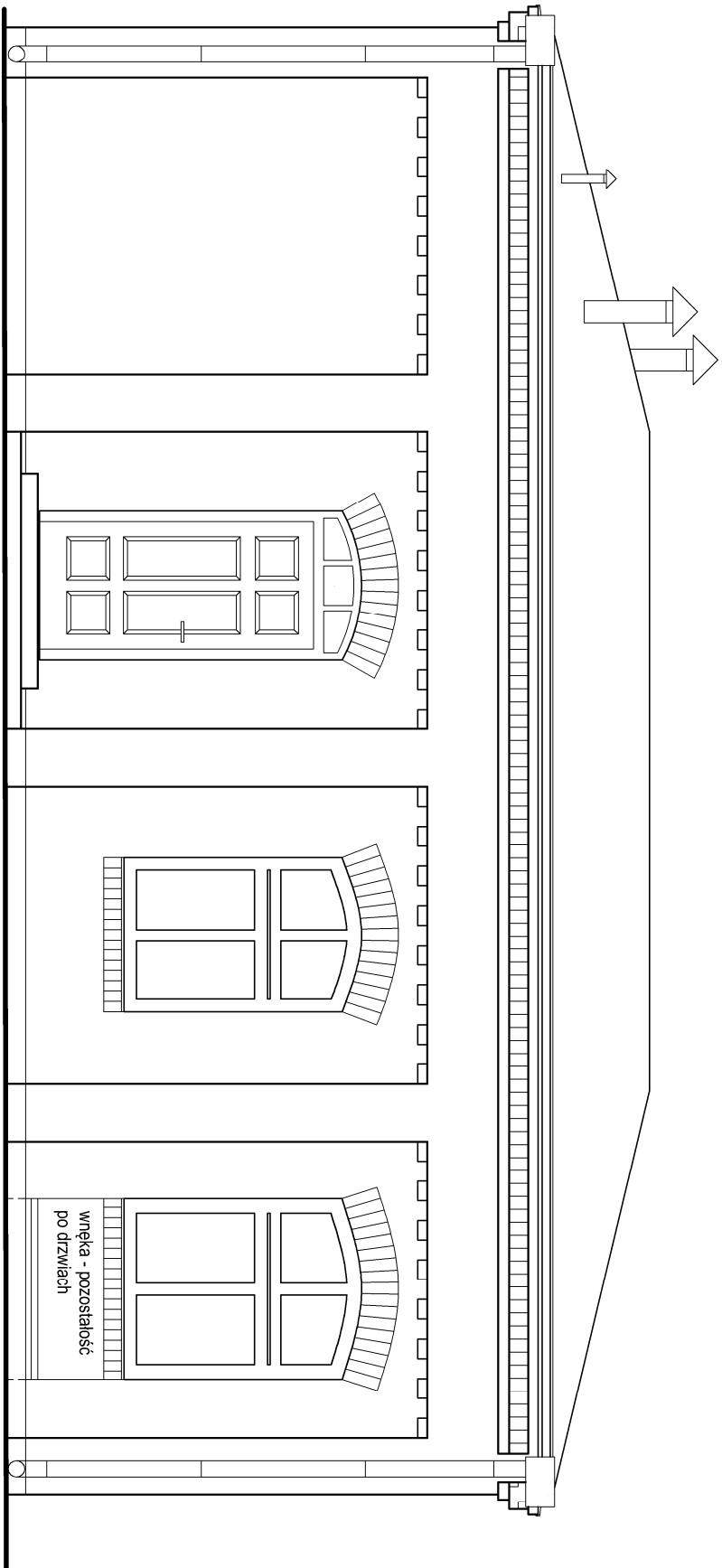

ELEWACJA POŁUDNIOWA

|   |  |  |                             |
|---|--|--|-----------------------------|
| <div><div>JOKUKO</div><div>ARCHITEKCI</div></div> <div><div>Ul. Wileńska 28, 94-029 Łódź</div><div>tel. kom.: 0 501 958 914   e-mail: biuro@jokuko.pl</div></div> |  |  |                             |
| TEMAT:  | INWENTARYZACJA BUDOWLANA BUDYNKU NR 2 - PORTIERNIA   |  | DATA:<br>VII/2019           |
| LOKALIZACJA:  | 94-365 Łódź, ul. ks. Bp. W. Tymienieckiego 3, działka 158/13   |  |                             |
| INWESTOR:   | Fabryka Sztuk w Łodzi  |  |                             |
| BRANŻA:   | ARCHITEKTURA   |  | SKALA:<br>1:50              |
| ETAP:   | INWENTARYZACJA   |  |                             |
| TREŚĆ RYS.:   | ELEWACJA PÓŁNOCNA I POŁUDNIOWA   |  |                             |
| AUTORZY:  | mgr inż. arch. JOANNA KUCHARSKA-KOSATKA<br>uprawnienia nr: 08/LOOKK2011<br>mgr inż. arch. ROBERT KLUBA<br>uprawnienia nr: 56/LOOKK2011 |  | PODPIS:<br><br>NR RYS.<br>5 |

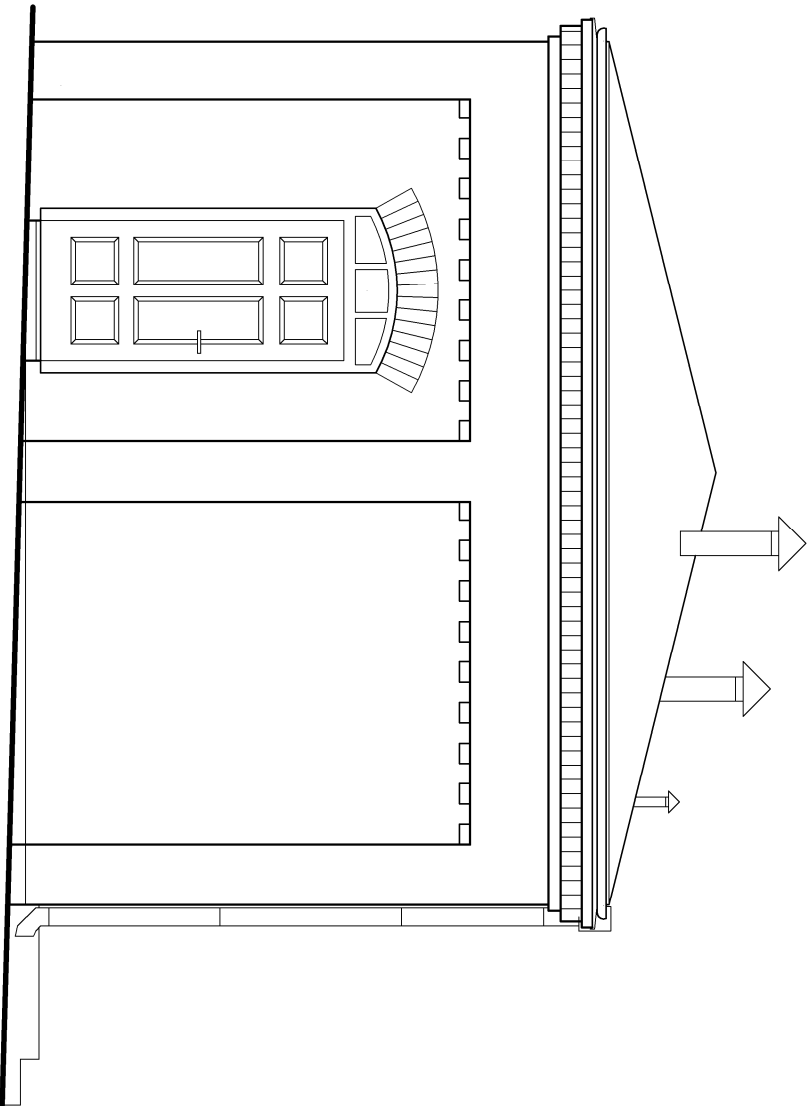

ELEWACJA ZACHODNIA

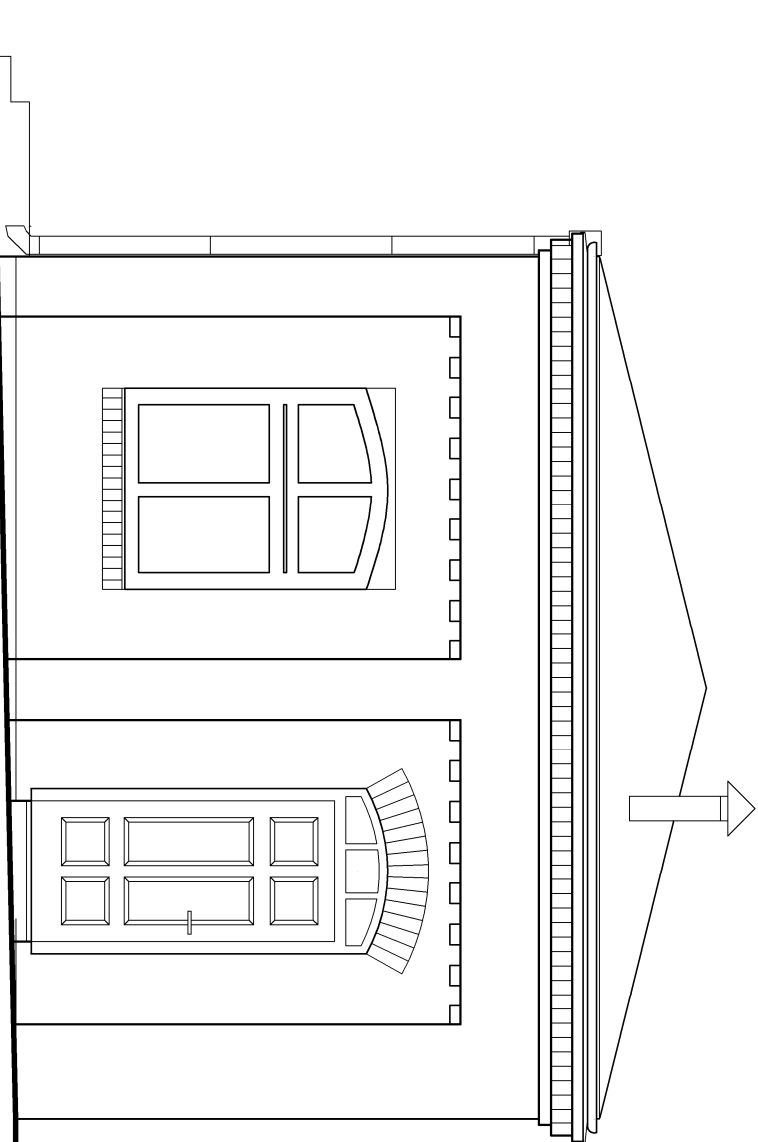

ELEWACJA WSCHODNIA

|  |  |         |             |
|--|--|---------|-------------|
| <div><div>JOKUKO</div><div>ARCHITEKCI</div></div> <div>ul. Wileńska 28, 94-029 Łódź<br/>tel. kom.: 0 501 958 914   mail: biuro@jokuko.pl</div> |  |         |             |
| TEMAT:   | INWENTARYZACJA BUDOWLANA BUDYNKU NR 2 - PORTIERNIA   | DATA:   | VII/2019    |
| LOKALIZACJA:   | 94-365 Łódź, ul. ks. Bp. W. Tymienickiego 3, działka 158/13  |         |             |
| INWESTOR:  | Fabryka Sztuk w Łodzi  |         |             |
| BRANŻA:  | ARCHITEKTURA   |         | SKALA: 1:50 |
| ETAP:  | INWENTARYZACJA   |         |             |
| TREŚĆ RYS.:  | ELEWACJA WSCHODNIA I ZACHODNIA   |         |             |
| AUTORZY:   | mgr inż. arch. JOANNA KUCHARSKA-KOSATKA<br>uprawnienia nr: 08/LOOKK2011<br>mgr inż. arch. ROBERT KLUBA<br>uprawnienia nr: 56/LOOKK2011 | PODPIS: | NR RYS. 6   |