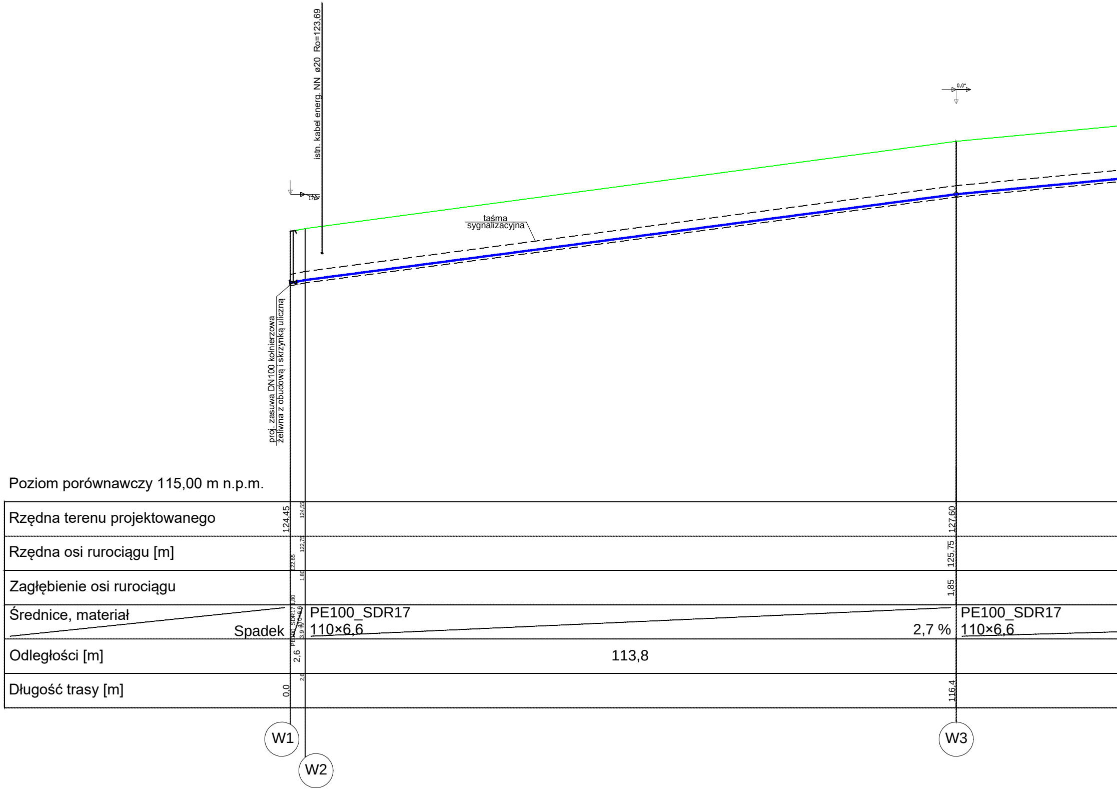
istn. kabel energ. NN ø20 Ro=123,69
0,0°
taśma sygnalizacyjna
proj. zasuwa DN100 kołnierzowa żeliwna z obudową i skrzynką uliczną
W1
W2
W3

Poziom porównawczy 115,00 m n.p.m.

Rzędna terenu projektowanego	124,45		124,55		127,60	
Rzędna osi rurociągu [m]	122,65		122,75		125,75	
Zagłębienie osi rurociągu	1,80		1,80		1,85	
Średnice, materiał Spadek		PE100_SDR17 110×6,6 3,9 %		PE100_SDR17 110×6,6 2,7 %		PE100_SDR17 110×6,6
Odległości [m]		2,6		113,8		
Długość trasy [m]	0,0		2,6		116,4	

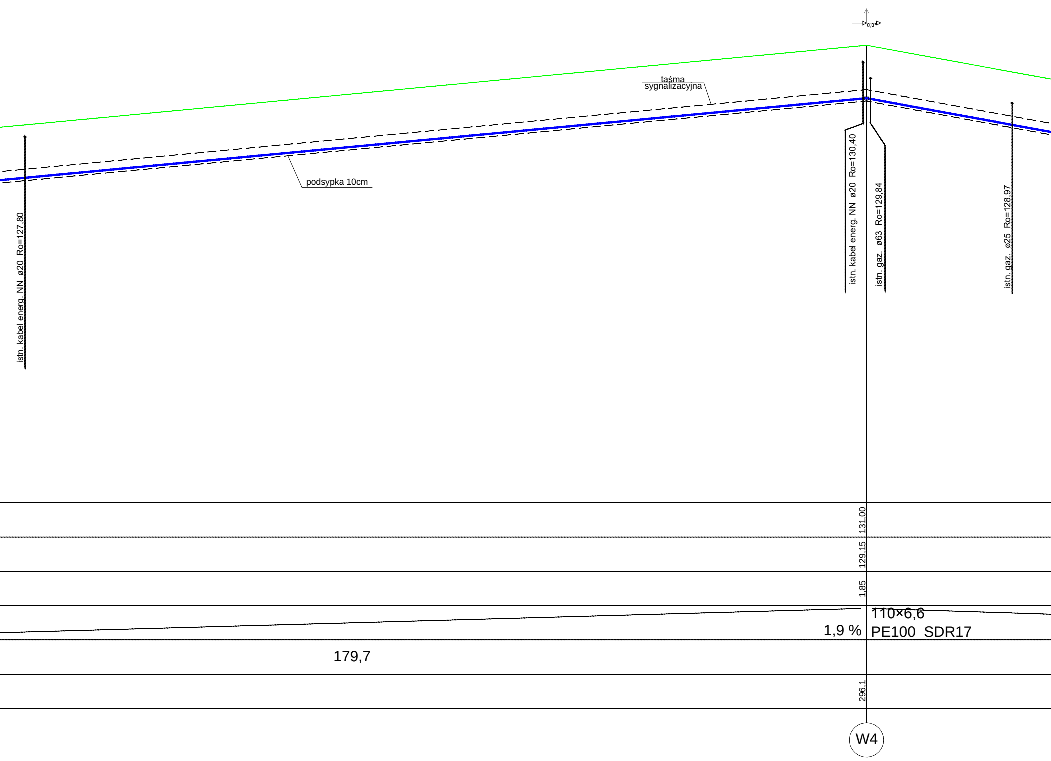
0,0
taśma
sygnalizacyjna
podsypka 10cm
istn. kabel energ. NN ø20 Ro=127,80
istn. kabel energ. NN ø20 Ro=130,40
istn. gaz. ø63 Ro=129,84
istn. gaz. ø25 Ro=128,97
131,00
129,15
1,85
110×6,6
PE100_SDR17
1,9 %
179,7
296,1
W4

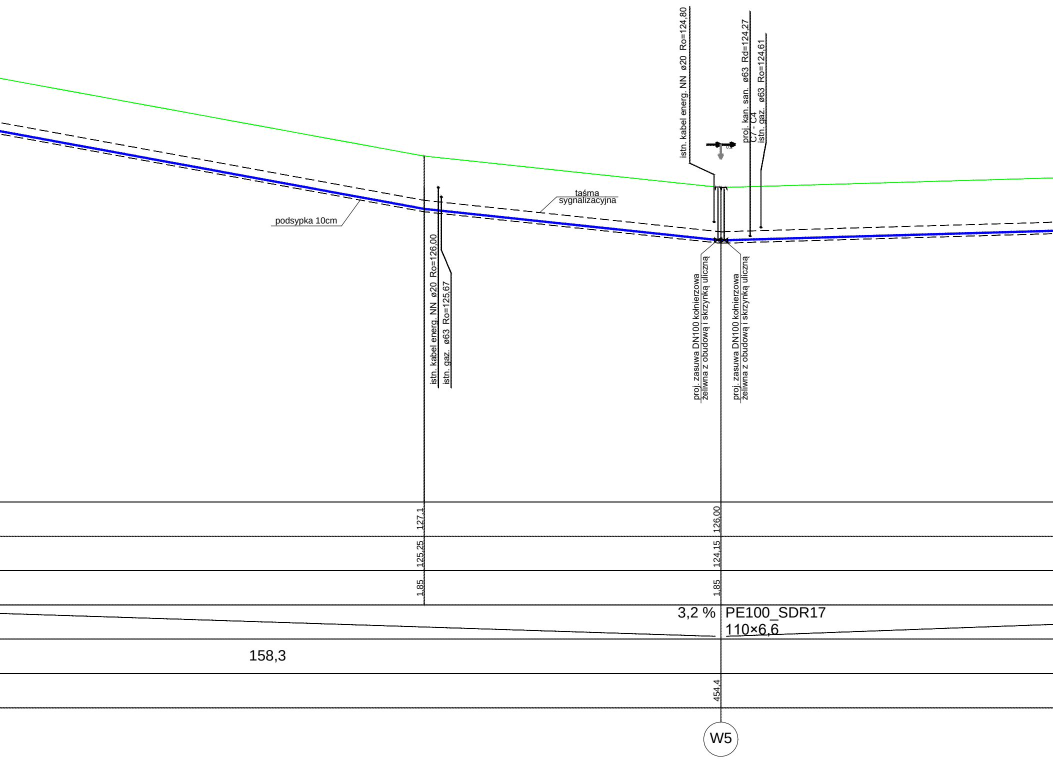
podsypka 10cm
taśma sygnalizacyjna
istn. kabel energ. NN ø20 Ro=126,00
istn. gaz. ø63 Ro=125,67
istn. kabel energ. NN ø20 Ro=124,80
proj. kan. san. ø63 Rd=124,27
C7 - C4
istn. gaz. ø63 Ro=124,61
proj. zasuwa DN100 kołnierzowa żeliwna z obudową i skrzynką uliczną
proj. zasuwa DN100 kołnierzowa żeliwna z obudową i skrzynką uliczną
127,1
125,25
1,85
126,00
124,15
1,85
3,2 %
PE100_SDR17
110×6,6
158,3
454,4
W5

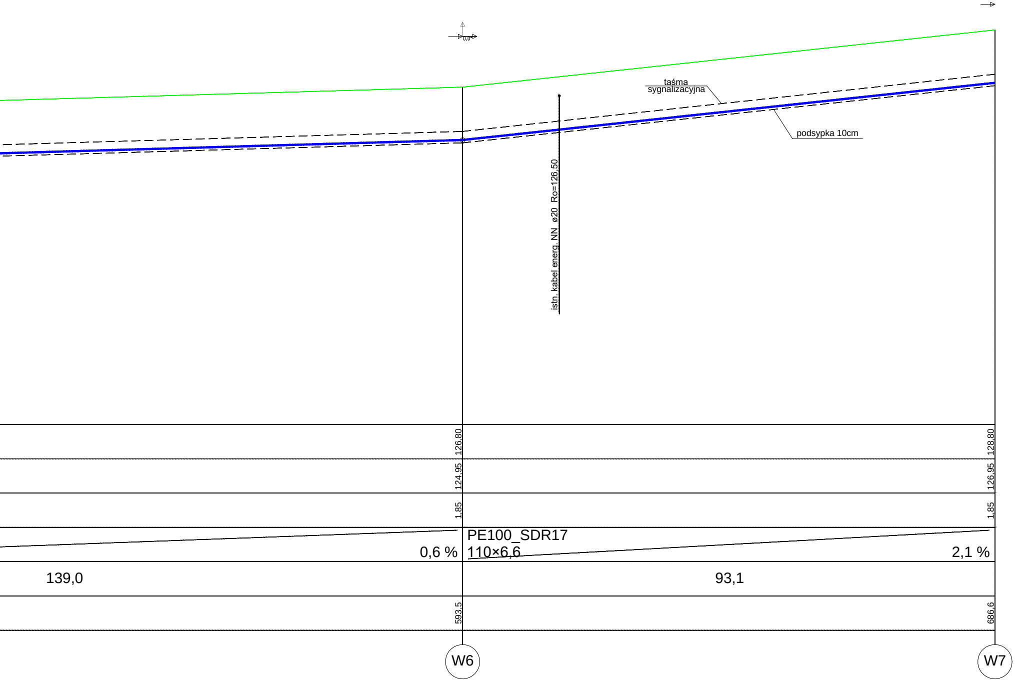
0,0°
taśma
sygnalizacyjna
podsypka 10cm
istn. kabel energ. NN ø20 Ro=126,50
126,80
124,95
1,85
128,80
126,95
1,85
PE100_SDR17
110×6,6
0,6 %
2,1 %
139,0
93,1
593,5
686,6
W6
W7

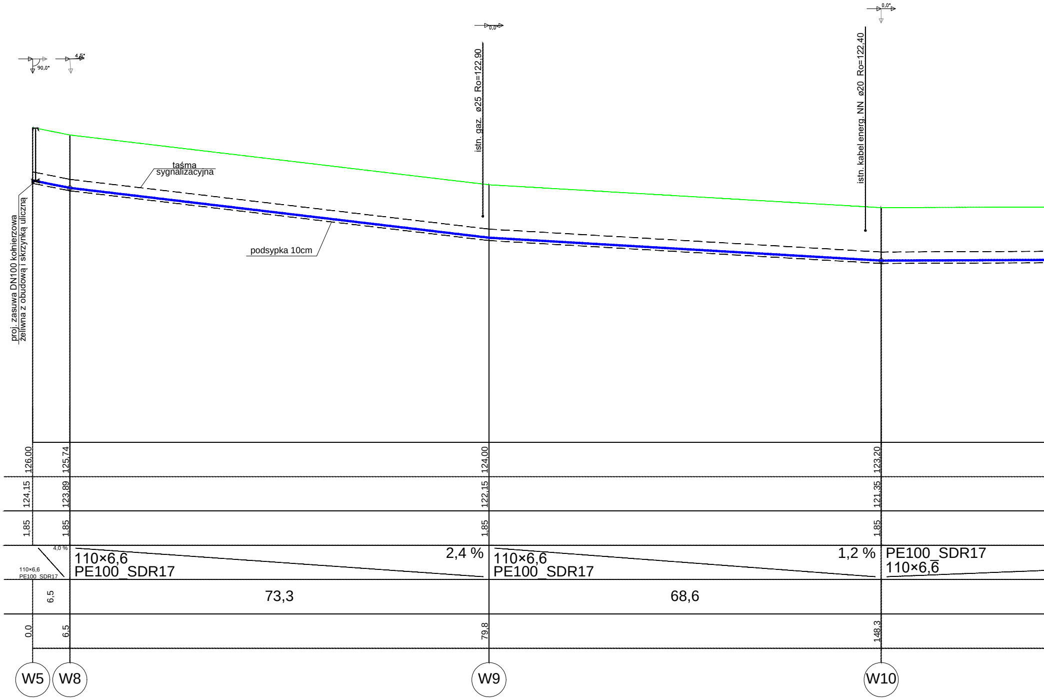
90,0°
4,5°
0,0°
0,0°
istn. gaz. ø25 Ro=122,90
istn. kabel energ. NN ø20 Ro=122,40
taśma sygnalizacyjna
podsypka 10cm
proj. zasuwa DN100 kołnierzowa żeliwna z obudową i skrzynką uliczną
126,00
125,74
124,00
123,20
124,15
123,89
122,15
121,35
1,85
1,85
1,85
1,85
4,0 %
110×6,6
PE100_SDR17
110×6,6
PE100_SDR17
2,4 %
110×6,6
PE100_SDR17
1,2 %
PE100_SDR17
110×6,6
6,5
73,3
68,6
0,0
6,5
79,8
148,3
W5
W8
W9
W10

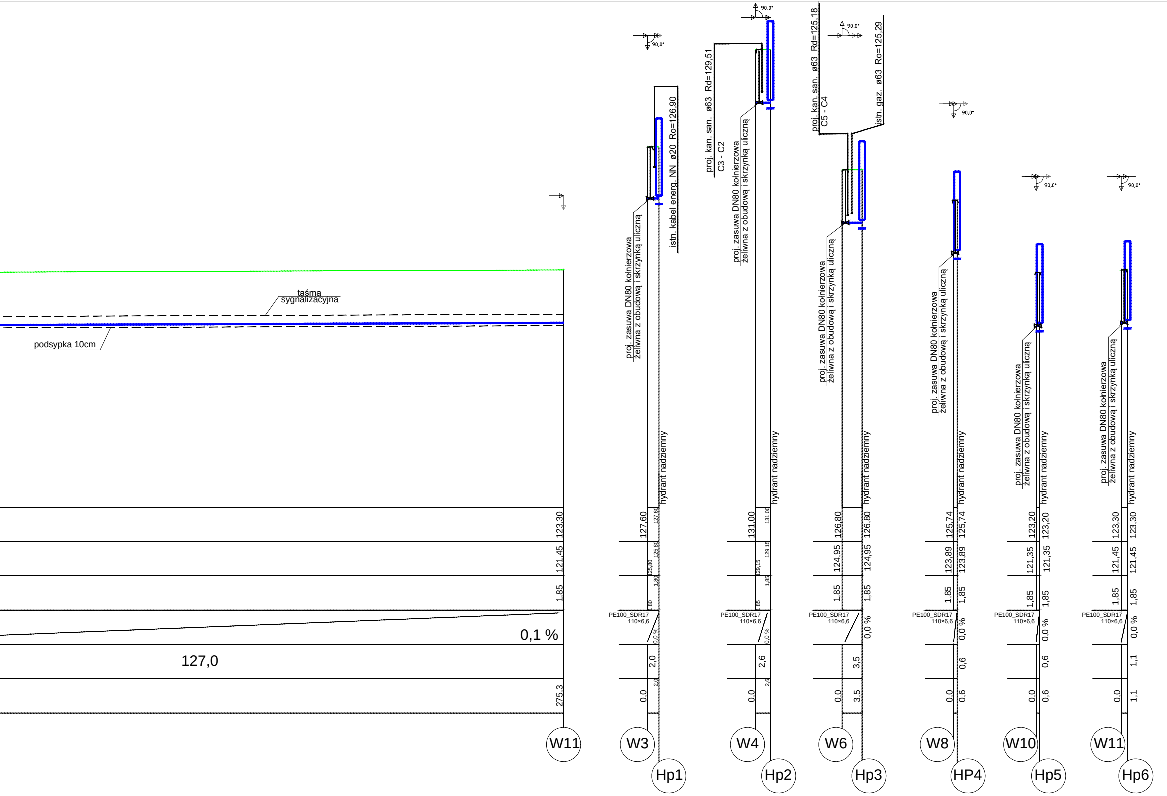
taśma sygnalizacyjna
podsypka 10cm
123,30
121,45
1,85
0,1 %
127,0
275,3
W11
90,0°
proj. zasuwa DN80 kołnierzowa żeliwna z obudową i skrzynką uliczną
istn. kabel energ. NN ø20 Ro=126,90
hydrant nadziemny
127,60
127,60
125,80
125,80
1,80
1,80
PE100_SDR17 110×6,6
0,0 %
2,0
0,0
2,0
W3
Hp1
proj. kan. san. ø63 Rd=129,51
C3 - C2
proj. zasuwa DN80 kołnierzowa żeliwna z obudową i skrzynką uliczną
hydrant nadziemny
131,00
131,00
129,15
129,15
1,85
1,85
PE100_SDR17 110×6,6
0,0 %
2,6
0,0
2,6
W4
Hp2
proj. kan. san. ø63 Rd=125,18
C5 - C4
istn. gaz. ø63 Ro=125,29
proj. zasuwa DN80 kołnierzowa żeliwna z obudową i skrzynką uliczną
hydrant nadziemny
126,80
126,80
124,95
124,95
1,85
1,85
PE100_SDR17 110×6,6
0,0 %
3,5
0,0
3,5
W6
Hp3
proj. zasuwa DN80 kołnierzowa żeliwna z obudową i skrzynką uliczną
hydrant nadziemny
125,74
125,74
123,89
123,89
1,85
1,85
PE100_SDR17 110×6,6
0,0 %
0,6
0,0
0,6
W8
HP4
proj. zasuwa DN80 kołnierzowa żeliwna z obudową i skrzynką uliczną
hydrant nadziemny
123,20
123,20
121,35
121,35
1,85
1,85
PE100_SDR17 110×6,6
0,0 %
0,6
0,0
0,6
W10
Hp5
proj. zasuwa DN80 kołnierzowa żeliwna z obudową i skrzynką uliczną
hydrant nadziemny
123,30
123,30
121,45
121,45
1,85
1,85
PE100_SDR17 110×6,6
0,0 %
1,1
0,0
1,1
W11
Hp6

Układanie i podpieranie rur
WODOCIĄG

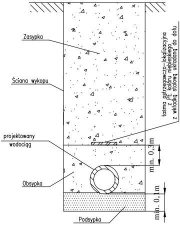
Zasypka
Ściana wykopu
taśma ostrzegawczo-lokalizacyjna z PE koloru niebieskiego z wkładką stalową układaną do dołu
projektowany wodociąg
min. 0,3m
Obsypka
min. 0,1m
Podsypka

Stadium : PT	Nazwa rysunku: Profil podłużny wodociągu.	Rysunek nr : 5
Skala : 100/500	Obiekt: Budowa sieci rozdzielczej kanalizacji sanitarnej i sieci rozdzielczej wodociągowej w ul. Polnej w Nowym Aleksandrowie, gm. Dobrzyniewo Duże.	Data : 01-2023

BRANŻA SANITARNA

Projektant:		Sprawdzający:	
Imię i nazwisko nr upr.:	Podpis:	Imię i nazwisko nr upr.:	Podpis:
mgr inż. Tomasz Łukowski PDL/0140/POOS/13		mgr inż. Wojciech Gołaszewski PDL/0141/POOS/10	