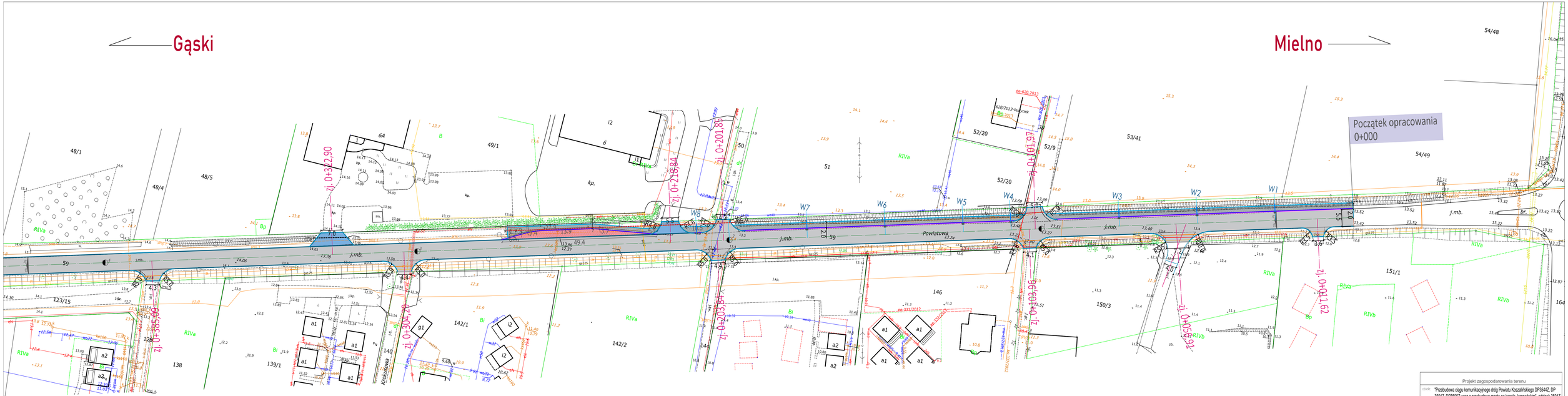

Projekt zagospodarowania terenu

obiekt: "Przebudowa ciągu komunikacyjnego dróg Powiatu Koszalińskiego DP3544Z, DP 3504Z, DP3506Z wraz z przebudową mostu na kanale Jamneńskim" - odcinek 3504Z Sarbinowo- Gąski

inwestor: Powiatowy Zarząd Dróg w Koszalinie, Manowo 12a, 76-015 Manowo

opracował: inż. Rozalia Kolenda		skala 1:500	ark. 1
projektował: inż. Jerzy Bakalarski GT-II-63/14/76 nr identyfikacyjny ZAP/BO/2206/01		październik 2021r.	