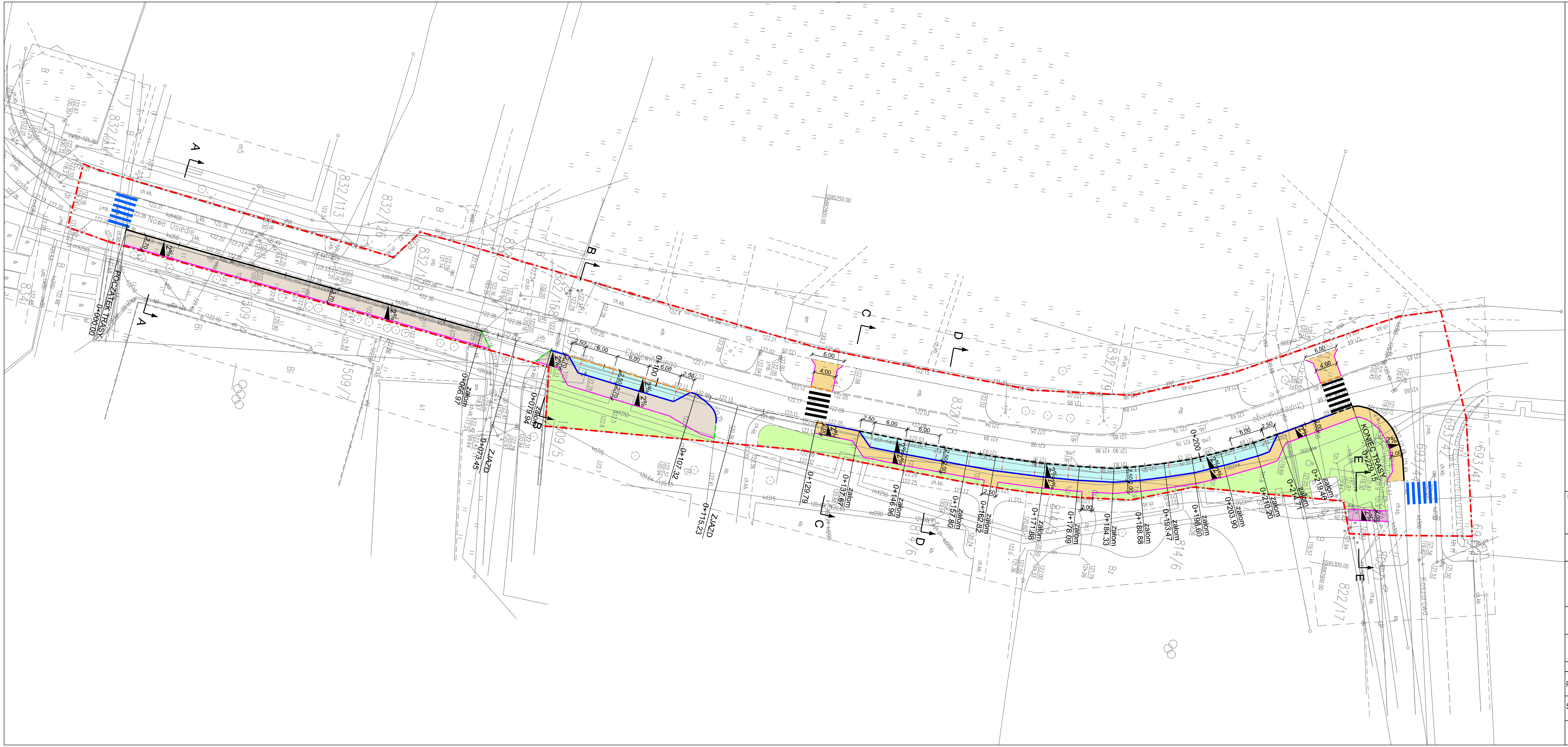

Legenda:

- zakres opracowania
- projektowane obrzeże betonowe o wymiarach 8x30cm
- projektowany opornik betonowy o wymiarach 12x25cm
- projektowany krawężnik betonowy obniżony o wymiarach 15x22cm
- projektowany krawężnik betonowy o wymiarach 15x30cm
- istniejący krawężnik betonowy o wymiarach 15x22cm
- istniejący krawężnik betonowy o wymiarach 15x30cm
- krawędź miejsca postojowego

- nawierzchnia zatoki postojowej z kostki betonowej (szarej) (miejsca postojowe oddzielone jednym rzędem kostki betonowej koloru czerwonego)
- nawierzchnia chodnika z kostki betonowej (szarej)
- nawierzchnia ciągu pieszo-rowerowego z kostki betonowej (szarej)
- nawierzchnia ciągu rowerowego z kostki betonowej (czerwonej)
- zieleń

- projektowane przejście dla pieszych
- istniejące przejście dla pieszych

NAZWA ZAMIERZENIA BUDOWLANEGO: **Przebudowa ul. Cholewińskiego - miejsca postojowe i chodnik**			
ADRES OBIEKTU: m. Rypin, powiat rypiński			
JEDNOSTKA PROJ.: DM-PROJ Mariusz Majewski, Ostrowite 172, 87-522 Ostrowite		INWESTOR: Gmina Miasta Rypin, ul. Warszawska 40, 87-500 Rypin	
NAZWA OPRACOWANIA: **PROJEKT BUDOWLANY**			
TYTUŁ RYSUNKU: PLAN SYTUACYJNO-WYSOKOŚCIOWY			
FUNKCJA	IMIĘ I NAZWISKO	NR UPRAWNIEŃ I SPECJ.	PODPIS
PROJEKTANT	mgr inż. Mariusz Majewski	KUP/0116/POOD/13 do projektowania w specjalności drogowej bez ograniczeń	
SPRAWDZAJĄCY	mgr inż. Anna Łukasik	KUP/0171/PBD/17 do projektowania bez ograniczeń w specjalności inżynieryjnej drogowej	
DATA: 05.2023	BRANŻA: DROGOWA	SKALA: 1:500	NR RYS. 1