

Elewacja tylna  
(północna)  
skala 1:100

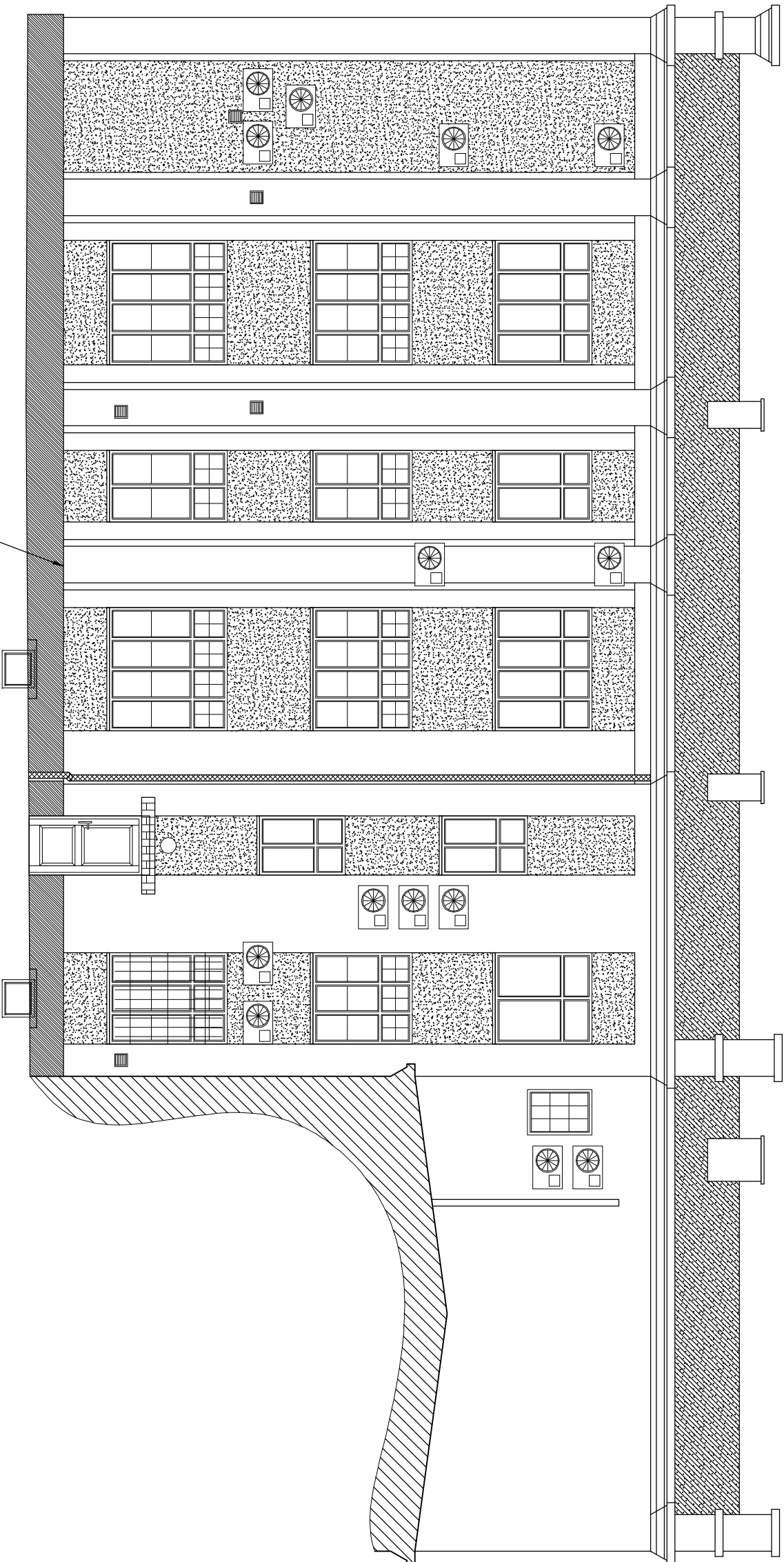

Wymiana obróbek blacharskich cokołu  
(blacha ocynkowana, powlekana gr. 0,7 mm, Ral 7004)

Tynki gładkie - malowanie w kolorze Keim Naturstein S 119

Tynki fakturalne - malowanie w kolorze Keim Naturstein S 119

Ściany przyziemia, cokoł - malowanie w kolorze Keim Naturstein S 119

Rywny i runy spustowe, obróbki blacharskie - wg  
odrębnego opracowania-projektu termomodernizacji

		<b>PNB Projektowanie i Nadzór Budowlany</b> Wiesław Dąbrowski ul. Przykop 2, 87-300 Brodnica tel. 605-325-232 e-mail: w.dabrowski77@wp.pl	
Temat:	<b>Remont elewacji budynku oraz pomieszczeń piwnicy.</b> dz. nr 989/4, obręb 0001 Brodnica Miasto, ul. Żwirki i Wigury 3, Brodnica		
Adres:	Powiatowy Urząd Pracy w Brodnicy ul. Żwirki i Wigury 3, Brodnica		
Investor:			
Rysunek:	<b>Elewacja tylna (północna)</b>		
Projektant Architektury :	mgr inż. arch. Hanna Falkiewicz - Marciniak upr. proj. BUA.III.16/63		Podpis:
Projektant Konstrukcji :	mgr inż. Wiesław Dąbrowski upr. proj. KUP/0113/PBkb/16		
Asystent :	mgr inż. Julia Machnik		
Data:	05.2021	Skala:	1:100
		Branża:	Architektura Konstrukcja
		Nr rys:	A-5