

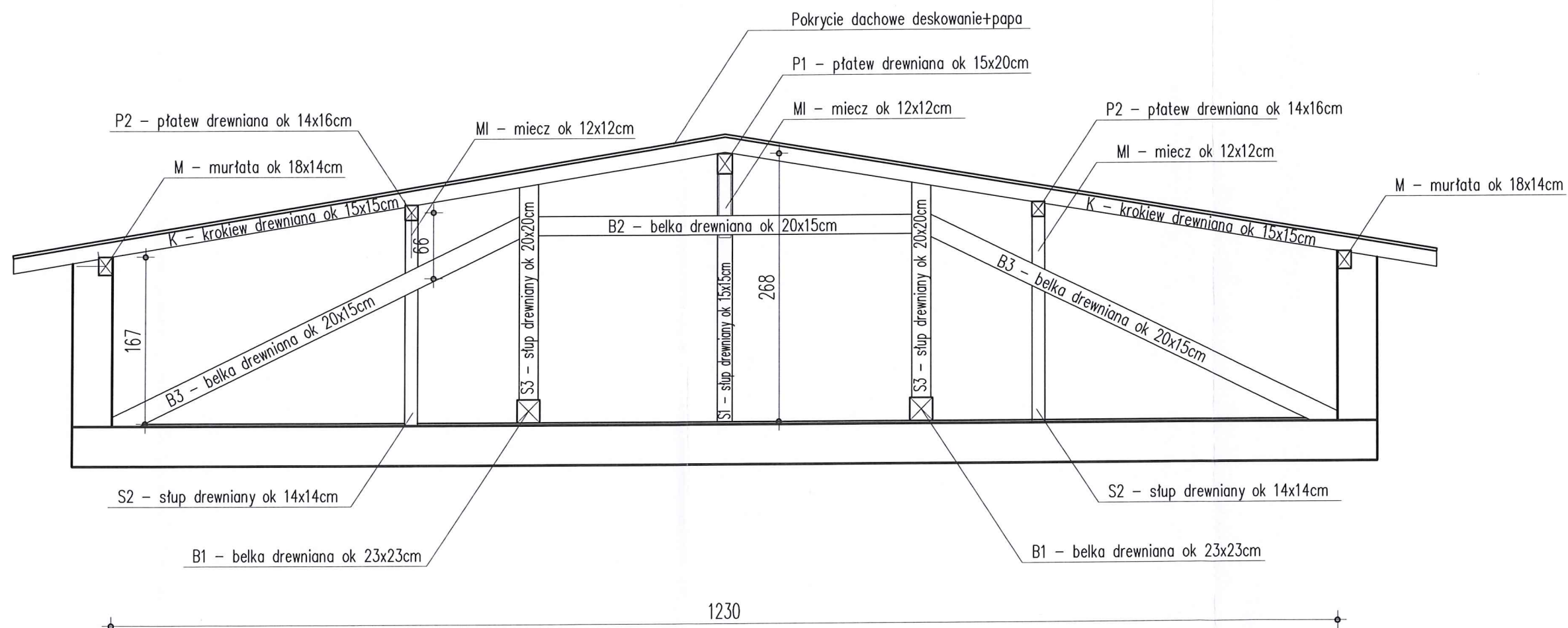

Oznaczenia:

- K - krokiew drewniana ok 15x15cm
- B1 - belka drewniana ok 23x23cm
- B2 - belka drewniana ok 20x15cm
- B3 - belka drewniana ok 20x15cm
- S1 - słup drewniany ok 15x15cm
- S2 - słup drewniany ok 14x14cm
- S3 - słup drewniany ok 20x20cm
- P1 - płatów drewniana ok 15x20cm
- P2 - płatów drewniana ok 14x16cm
- M - murłata ok 18x14cm
- MI - miecz ok 12x12cm

NAZWA INWESTYCJI:	REMONT I PRZEBUDOWA KONSTRUKCJI DACHU W BUDYNKU MIESZKANYM WIELORODZINNYM		
ADRES INWESTYCJI:	BŁĄŻKOWA 20, 58-420 LUBAWKA DZ NR 21/2, 21/1, 96/1 OBRĘB 0002 BŁĄŻKOWA, JEDN. EWID. 020703_5 LUBAWKA -OB. WIEJSKI		
PROJEKTANT KONSTRUKCJI:	MGR INŻ. JACEK WYROSTEK 206/DOŚ/12		DATA OPRACOWANIA 05-12-2023
ASYSTENT KONSTRUKCJI:	MGR INŻ. ŁUKASZ ZARZECKI		SKALA 1:100
TYTUŁ RYSUNKU:	INWENARYZACJA- RZUT WIĘŻBY DACHOWEJ		STADIUM/ NR RYS. P.T/K1



NAZWA INWESTYCJI:	REMONT I PRZEBUDOWA KONSTRUKCJI DACHU W BUDYNKU MIESZKANYM WIELORODZINNYM		
ADRES INWESTYCJI:	BŁĄŻKOWA 20, 58-420 LUBAWKA DZ NR 21/2, 21/1, 96/1 OBRĘB 0002 BŁĄŻKOWA, JEDN. EWID. 020703_5 LUBAWKA -OB. WIEJSKI		
PROJEKTANT KONSTRUKCJI:	MGR INŻ. JACEK WYROSTEK 206/DOŚ/12		DATA OPRACOWANIA 05-12-2023
ASYSTENT KONSTRUKCJI:	MGR INŻ. ŁUKASZ ZARZECKI		SKALA 1:50
TYTUŁ RYSUNKU:	INWENARYZACJA- PRZEKRÓJ WIĘŻBY DACHOWEJ		STADIUM/ NR RYS. P.T/K2

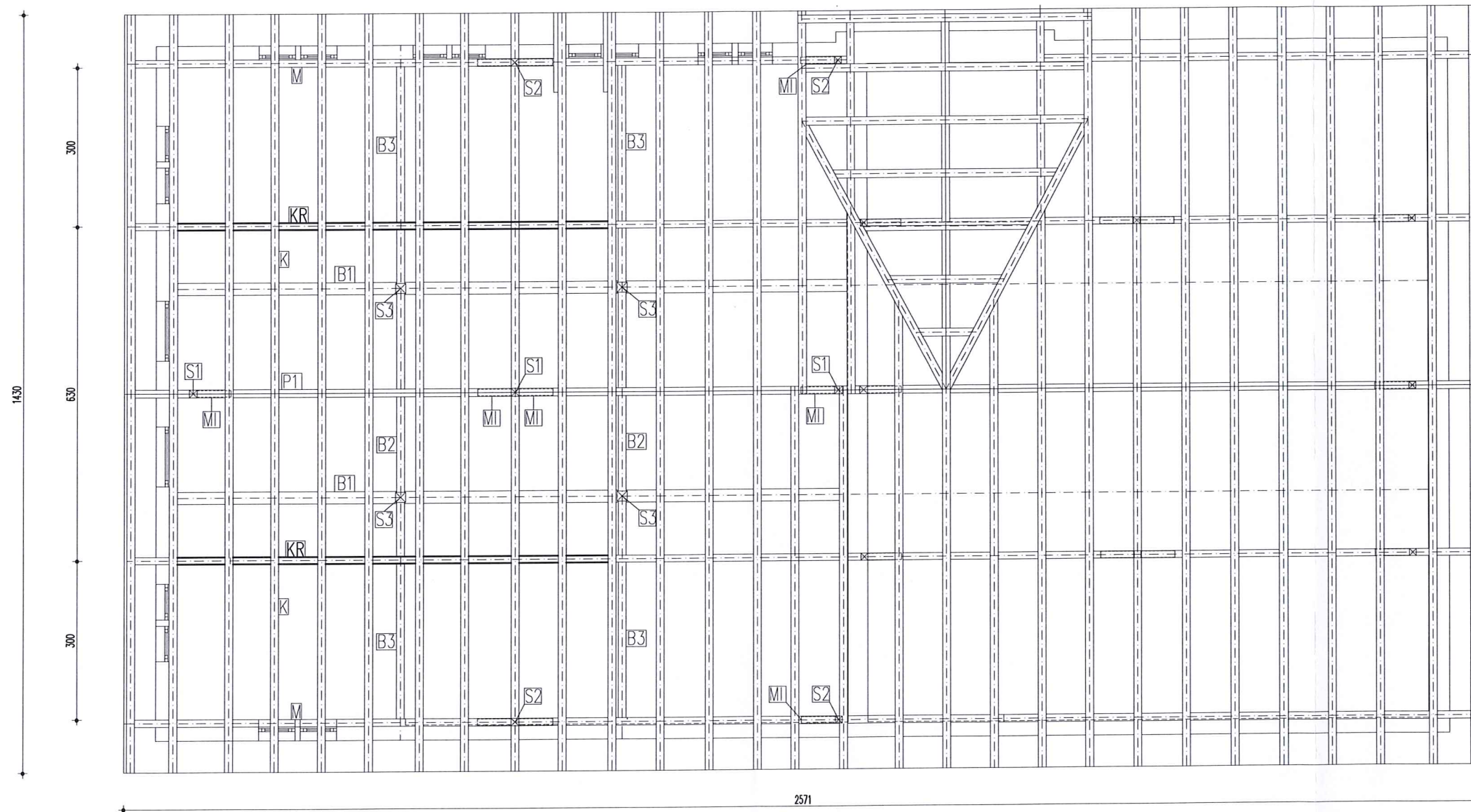

Oznaczenia:  
 KR – projektowana krtownica drewniana – Klasa drewna klejonego GL26h

**U W A G I :**

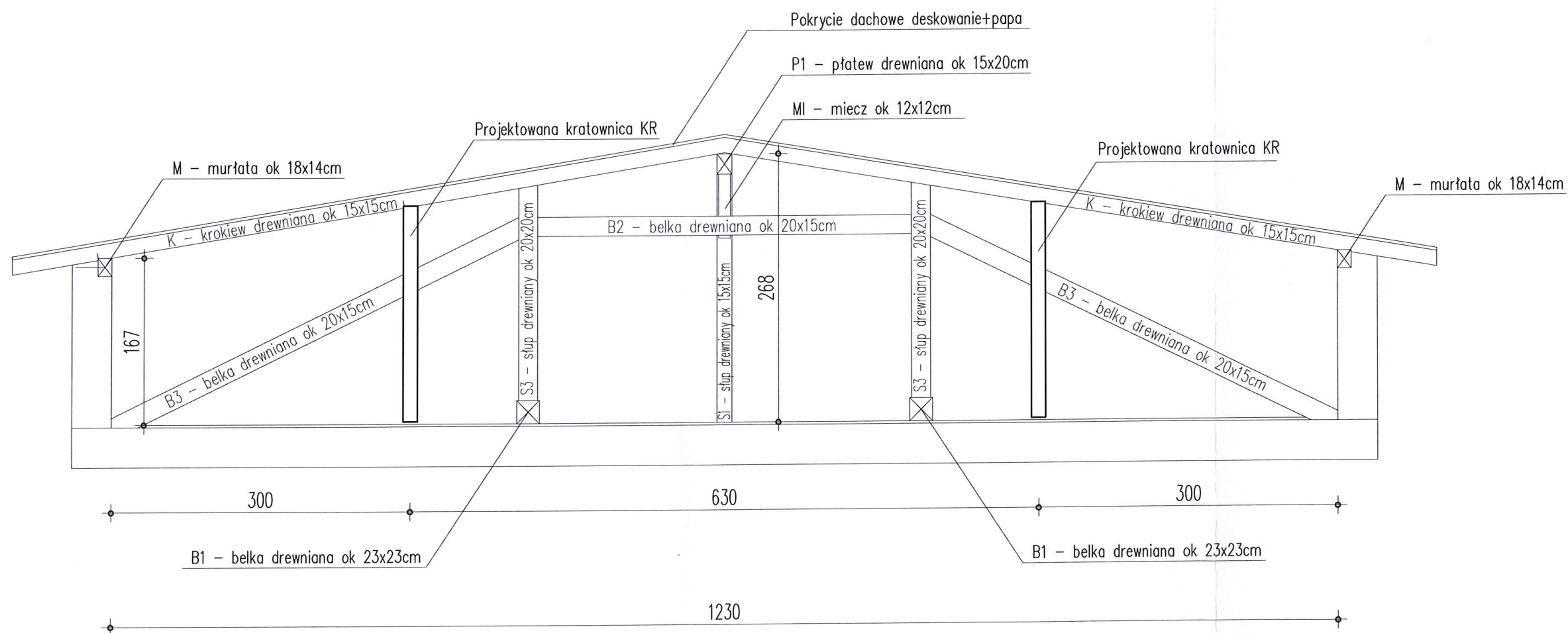

1. PRZED ZAMÓWIENIEM I MONTAŻEM ELEMENTÓW KRATOWNICY WYMIARY SPRAWDZIĆ NA BUDOWIE I DOSTOSOWAĆ ELEMENTY DO WYKONANYCH POMIARÓW.
2. KRATOWNICE ZAMONTOWAĆ W TAKI SPOSÓB ABY NIE DOCIĄŻAŁA STROPU.
3. WSZELKIE WĄTPLIWOŚCI KONSULTOWAĆ Z PROJEKTANTEM.
4. WSZYSTKIE WYMIARY SPRAWDZIĆ NA BUDOWIE.

NAZWA INWESTYCJI:	REMONT I PRZEBUDOWA KONSTRUKCJI DACHU W BUDYNKU MIESZKANYM WIELORODZINNYM		
ADRES INWESTYCJI:	BŁAŻKOWA 20, 58-420 LUBAWKA DZ NR 21/2, 21/1, 96/1 OBRĘB 0002 BŁAŻKOWA, JEDN. EWID. 020703_5 LUBAWKA -OB. WIEJSKI		
PROJEKTANT KONSTRUKCJI:	MGR INŻ. JACEK WYROSTEK 206/DOŚ/12		DATA OPRACOWANIA 05-12-2023
ASYSTENT KONSTRUKCJI:	MGR INŻ. ŁUKASZ ZARZECKI		SKALA 1:100
TYTUŁ RYSUNKU:	RZUT WIĘŻBY DACHOWEJ- ELEMENTY NOWOPROJEKTOWANE		STADIUM/ NR RYS. P.T/K3

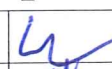

**U W A G I :**

1. PRZED ZAMÓWIENIEM I MONTAŻEM ELEMENTÓW KRATOWNICY WYMIARY SPRAWDZIĆ NA BUDOWIE I DOSTOSOWAĆ ELEMENTY DO WYKONANYCH POMIARÓW.
2. KRATOWNICE ZAMONTOWAĆ W TAKI SPOSÓB ABY NIE DOCIĄŻAŁA STROPU.
3. WSZELKIE WĄTPLIWOŚCI KONSULTOWAĆ Z PROJEKTANTEM.
4. WSZYSTKIE WYMIARY SPRAWDZIĆ NA BUDOWIE.

NAZWA INWESTYCJI:	REMONT I PRZEBUDOWA KONSTRUKCJI DACHU W BUDYNKU MIESZKANYM WIELORODZINNYM		
ADRES INWESTYCJI:	BŁAŻKOWA 20, 58-420 LUBAWKA DZ NR 21/2, 21/1, 96/1 OBRĘB 0002 BŁAŻKOWA, JEDN. EWID. 020703_5 LUBAWKA -OB. WIEJSKI		
PROJEKTANT KONSTRUKCJI:	MGR INŻ. JACEK WYROSTEK 206/DOŚ/12		DATA OPRACOWANIA 05-12-2023
ASYSTENT KONSTRUKCJI:	MGR INŻ. ŁUKASZ ZARZECKI		SKALA 1:50
TYTUŁ RYSUNKU:	NOWOPROJEKTOWANE ELEMENTY KONSTRUKCJI DACHU		STADIUM/ NR RYS. P.T/K4

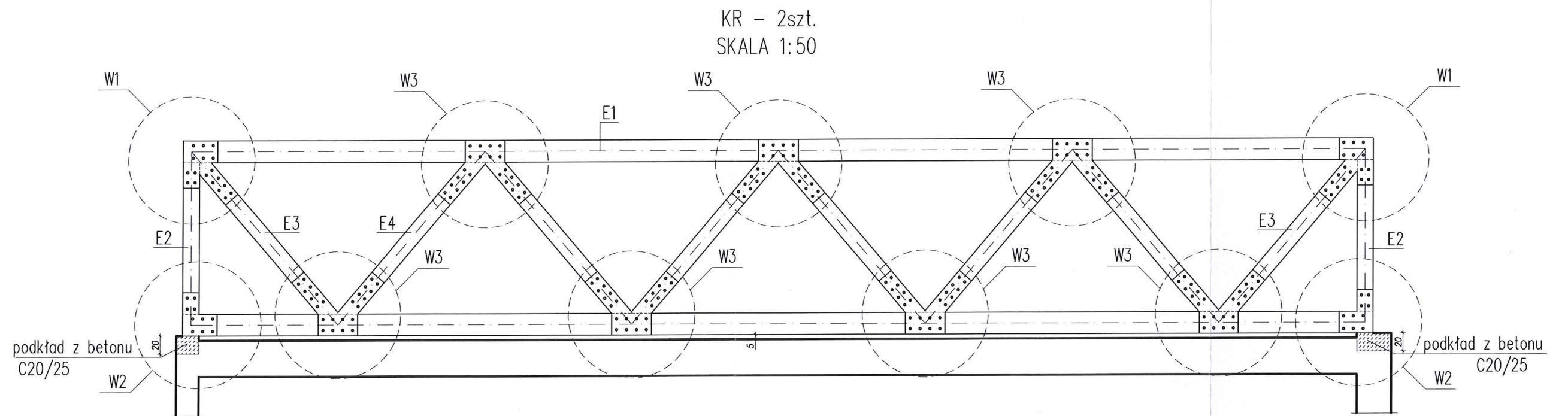

Klasa drewna klejonego GL26h  
Śruba M16 kl. 8.8, L=180mm

**U W A G I :**

1. PRZED ZAMÓWIENIEM I MONTAŻEM ELEMNTÓW KRATOWNICY WYMIARY SPRAWDZIĆ NA BUDOWIE I DOSTOSOWAĆ ELEMENTY DO WYKONANYCH POMIERÓW.
2. KRATOWNICE ZAMONTOWAĆ W TAKI SPOSÓB ABY NIE DOCIĄŻAŁA STROPU.
3. WSZELKIE WĄTPLIWOŚCI KONSULTOWAĆ Z PROJEKTANTEM.
4. WSZYSTKIE WYMIARY SPRAWDZIĆ NA BUDOWIE.

NAZWA INWESTYCJI:	<b>REMONT I PRZEBUDOWA KONSTRUKCJ DACHU W BUDYNKU MIESZKANYM WIELORODZINNYM</b>		
ADRES INWESTYCJI:	BŁAŻKOWA 20, 58-420 LUBAWKA DZ NR 21/2, 21/1, 96/1 OBREB 0002 BŁAŻKOWA, JEDN. EWID. 020703_5 LUBAWKA -OB. WIEJSKI		
PROJEKTANT KONSTRUKCJI:	MGR INŻ. JACEK WYROSTEK 206/DOŚ/12		DATA OPRACOWANIA 05-12-2023
ASYSTENT KONSTRUKCJI:	MGR INŻ. ŁUKASZ ZARZECKI		SKALA 1:50
TYTUŁ RYSUNKU:	WIĄZAR DACHOWY KR		STADIUM/ NR RYS. P.T/K5

ELEMENTY KRATOWNICY  
SKALA 1:25

E1-4szt.

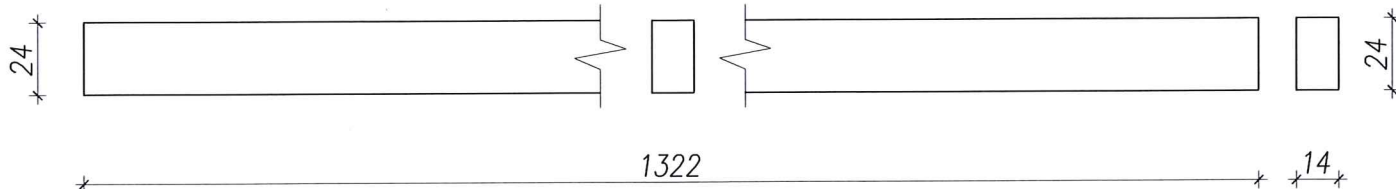

E2-4szt.

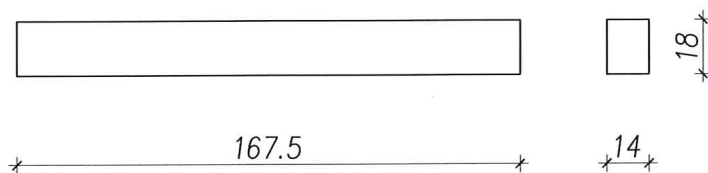

E3-4szt.

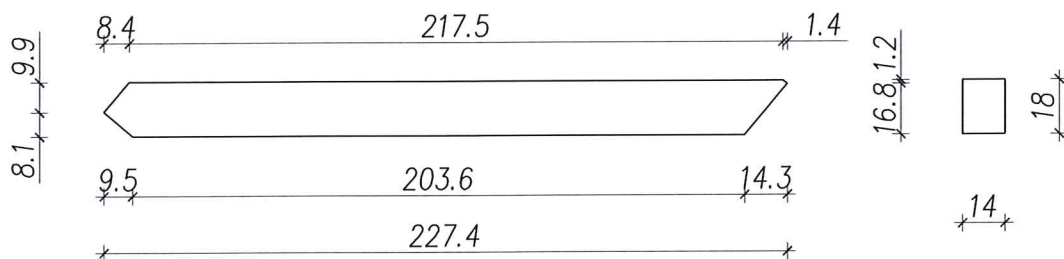

E4-12szt.

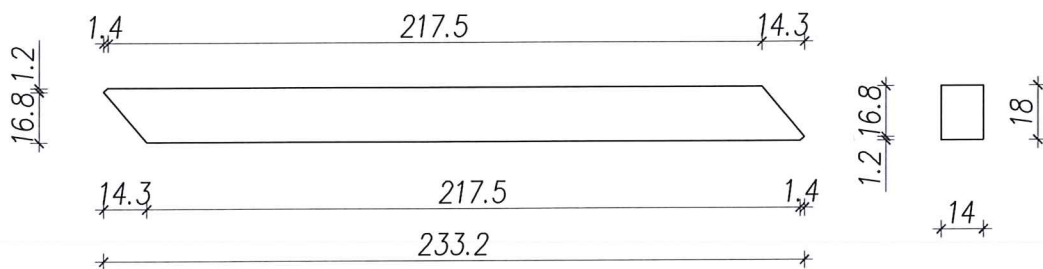

Klasa drewna klejonego GL26h

NAZWA INWESTYCJI:	REMONT I PRZEBUDOWA KONSTRUKCJI DACHU W BUDYNKU MIESZKANYM WIELORODZINNYM		
ADRES INWESTYCJI:	BŁAŻKOWA 20, 58-420 LUBAWKA DZ NR 21/2, 21/1, 96/1 OBRĘB 0002 BŁAŻKOWA, JEDN. EWID. 020703_5 LUBAWKA -OB. WIEJSKI		
PROJEKTANT KONSTRUKCJI:	MGR INŻ. JACEK WYROSTEK 206/DOŚ/12		DATA OPRACOWANIA 05-12-2023
ASYSTENT KONSTRUKCJI:	MGR INŻ. ŁUKASZ ZARZECKI		SKALA 1:25
TYTUŁ RYSUNKU:	ELEMENTY KRATOWNICY		STADIUM/ NR RYS. P.T/K6

W1  
SKALA 1:20

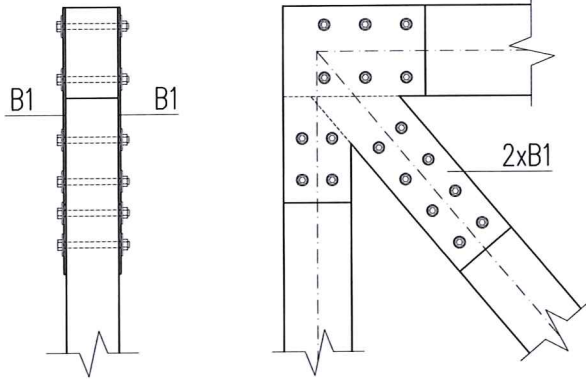

18x śruba M16 kl. 8.8, L=180mm

Blacha B1 – 4szt.  
gr. 6mm

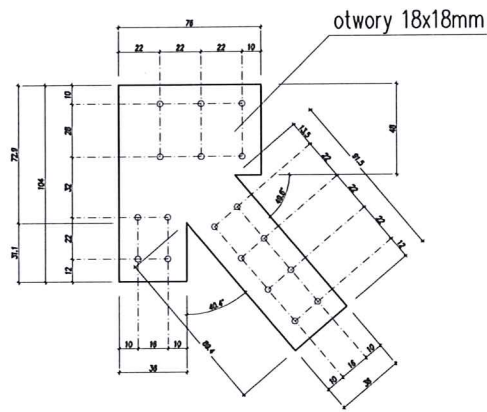

W2  
SKALA 1:20

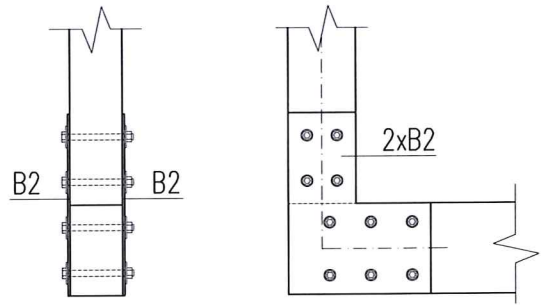

10x śruba M16 kl. 8.8, L=180mm

Blacha B2 – 4szt.  
gr. 6mm

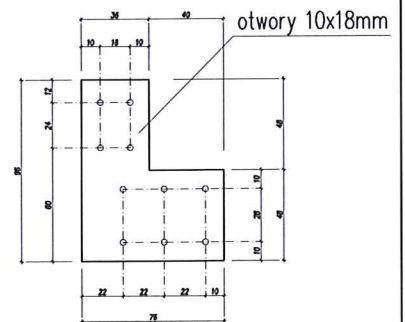

Blacha B3 – 14szt.

W2  
SKALA 1:20

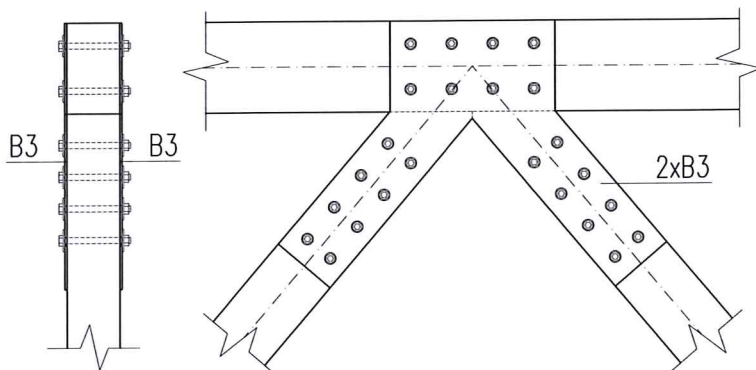

24x śruba M16 kl. 8.8, L=180mm

gr. 6mm

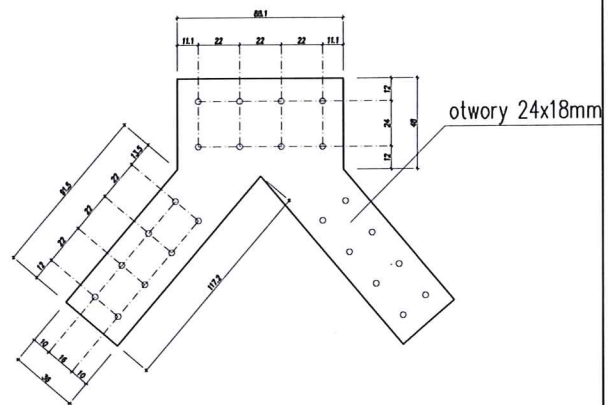

NAZWA INWESTYCJI:	REMONT I PRZEBUDOWA KONSTRUKCJI DACHU W BUDYNKU MIESZKANYM WIELORODZINNYM		
ADRES INWESTYCJI:	BŁĄŻKOWA 20, 58-420 LUBAWKA DZ NR 21/2, 21/1, 96/1 OBRĘB 0002 BŁĄŻKOWA, JEDN. EWID. 020703_5 LUBAWKA -OB. WIEJSKI		
PROJEKTANT KONSTRUKCJI:	MGR INŻ. JACEK WYROSTEK 206/DOŚ/12		DATA OPRACOWANIA 05-12-2023
ASYSTENT KONSTRUKCJI:	MGR INŻ. ŁUKASZ ZARZECKI		SKALA 1:25
TYTUŁ RYSUNKU:	DATALE 1		STADIUM/ NR RYS. P.T/K7

DOCUMENT  
CREATED  
WITH



PDF  
COMBINER

PDF Combiner is a free application that you can use to combine multiple PDF documents into one.

Three simple steps are needed to merge several PDF documents. First, we must add files to the program. This can be done using the Add files button or by dragging files to the list via the Drag and Drop mechanism. Then you need to adjust the order of files if list order is not suitable. The last step is joining files. To do this, click button Combine PDFs.

Main features:

**secure PDF merging** - everything is done on your computer and documents are not sent anywhere

**simplicity** - you need to follow three steps to merge documents

**possibility to rearrange document** - change the order of merged documents and page selection

**reliability** - application is not modifying a content of merged documents.

Visit the homepage to download the application:

[www.jankowskimichal.pl/pdf-combiner](http://www.jankowskimichal.pl/pdf-combiner)

To remove this page from your document, please donate a project.