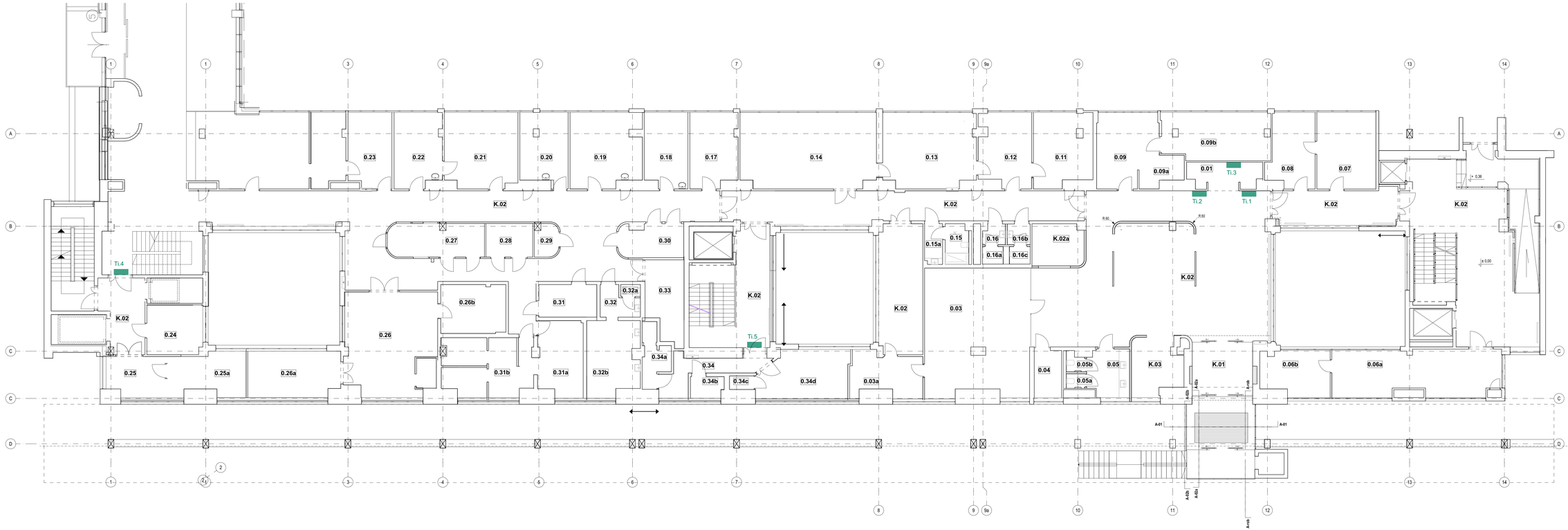

INFORMACJA WIZUALNA - TABLICE INFORMACYJNE OZNACZENIA:

Ti.1 Panel z płyty meblowej z wyciętymi literami z informacją wizualną o oddziałach i specjalistach (treść analogiczna do istniejącej - do weryfikacji z Dyrekcją)

Ti.2 Panel z płyty meblowej z wyciętymi literami z informacją wizualną o oddziałach i specjalistach (treść analogiczna do istniejącej - do weryfikacji z Dyrekcją)

Ti.3 Plansza metalowa lub drewniana pod kalendarz wymienny z napisem KALENDARZ

Ti.4 Tablica do wymiany na nową wpasowaną w projektowany styl graficzny z grafiką wg projektu

Ti.5 Tablica informacyjna USG

UWAGA!
1. Wymiary i rzędne sprawdzić na budowie, a wszelkie rozbieżności skonsultować z Projektantem.
2. Rysunek należy rozpatrywać z całością opracowania - tj. częścią tysiącmiową oraz opisową.
3. Wszystkie wymiary każdorazowo, przed rozpoczęciem robót sprawdzić na budowie i w razie niezgodności skontaktować się z projektantem, nie odmierzać wymiarów z wydruku.
4. Roboty należy wykonać materiały dobrej jakości, kolorystykę, faktury i formę materiałów uzgodnić z głównym projektantem.
5. Wszelkie prace budowlane wykonywać zgodnie ze sztuką budowlaną,
Prace budowlane wykonywać zgodnie z instrukcjami producentów materiałów stosowanych w obiekcie.

m+design
tel. 698846249 | www.mplusdesign.pl | biuro@mplusdesign.eu

Przedmiot projektu:
Dostosowanie korytarzy, gabinetów lekarskich, szatni, portierni oraz strefy wejściowej do budynku na poziomie 0 w budynku A w SP ZOZ MSWiA w Łodzi do obowiązujących przepisów

Adres inwestycji:
Samodzielny Publiczny Zakład Opieki Zdrowotnej Ministerstwa Spraw Wewnętrznych i Administracji w Łodzi ul. Północna 42, 91-425 Łódź

Branża:
ARCHITEKTURA

Tytuł rysunku:
Informacja wizualna- tablice informacyjne

Projektant:
mgr inż. arch. Marta Czachorowska

upr. nr 30/LOD/KK/2001
uprawnienia do projektowania bez ograniczeń w specjalności architektonicznej

Data opracowania	Nr rys.	Skala	Rewizja
04.2024	IW.04	1:100	