



02X00XUIZ

WPŁYNĘŁO
Starostwo Powiatowe w Wołowie

15. 03. 2024

ZGŁOSZENIE

L.dz. 3636. 2024. DG
Ilość zał. Podpis

budowy lub wykonywania innych robót budowlanych

(PB-2)

PB-2 nie dotyczy budowy i przebudowy budynku mieszkalnego jednorodzinnego

Podstawa prawna: Art. 30 ust. 2 w zw. z ust. 4d ustawy z dnia 7 lipca 1994 r. – Prawo budowlane (Dz. U. z 2020 r. poz. 1333, z późn. zm.).

1. ORGAN ADMINISTRACJI ARCHITEKTONICZNO-BUDOWLANEJ

Nazwa: Starostwo Powiatowe w Wołowie

2.1. DANE INWESTORA¹⁾

Imię i nazwisko lub nazwa: Powiat Kotołowski

Kraj: Polska Województwo: Łódzkie

Powiat: Kotołowski Gmina: Wołów

Ulica: Pl. Piastowski Nr domu: 2 Nr lokalu: -

Miejscowość: Wołów Kod pocztowy: 56-100 Poczta: Wołów

Email (nieobowiązkowo): starostwo@powiatwołowski.pl

Nr tel. (nieobowiązkowo): 71 380 5801

2.2. DANE INWESTORA (DO KORESPONDENCJI)¹⁾

Wypełnia się, jeżeli adres do korespondencji inwestora jest inny niż wskazany w pkt 2.1.

Kraj: Województwo:

Powiat: Gmina:

Ulica: Nr domu: Nr lokalu:

Miejscowość: Kod pocztowy: Poczta:

Adres skrzynki ePUAP²⁾:3. DANE PEŁNOMOCNIKA¹⁾

Wypełnia się, jeżeli inwestor działa przez pełnomocnika.

☐ pełnomocnik☐ pełnomocnik do doręczeń

Imię i nazwisko:

Kraj: Województwo:

Powiat: Gmina:

Ulica: Nr domu: Nr lokalu:

Miejscowość: Kod pocztowy: Poczta:

Adres skrzynki ePUAP²⁾:

Email (nieobowiązkowo):

Nr tel. (nieobowiązkowo):

4. INFORMACJE O ROBOTACH BUDOWLANYCH

Rodzaj, zakres i sposób wykonywania: Adaptacja sal lekcyjnych w ramach realizacji projektu pt. „Rozwój kształcenia zintegrowanego w terenie wokółkum - edycja 3.” ISZBD dysponuje powierzchniami, które po adaptacji będą pełnić nowe funkcje: strefy ciszy i relaksu z hotelem, pomieszczeniem wertykalnym oraz studia dźwięku i obrazu. - wykaz kosztów załączników.
Planowany termin rozpoczęcia: 14 czerwca 2024 r.

5. DANE NIERUCHOMOŚCI (MIEJSCE WYKONYWANIA ROBÓT BUDOWLANYCH)¹⁾

Województwo: DĄBROŃSKIE
Powiat: KOTOWICKI Gmina: BRZEG DĄBROŃSKI
Ulica: 1- MAJA Nr domu: 1A
Miejscowość: BRZEG DĄBROŃSKI Kod pocztowy: 56-120
Identyfikator działki ewidencyjnej⁴⁾: 67 AM-1 Obręb: BRZEG DĄBROŃSKI

6. OŚWIADCZENIE W SPRAWIE KORESPONDENCJI ELEKTRONICZNEJ

☒ Wyrażam zgodę

☐ Nie wyrażam zgody

na doręczanie korespondencji w niniejszej sprawie za pomocą środków komunikacji elektronicznej w rozumieniu art. 2 pkt 5 ustawy z dnia 18 lipca 2002 r. o świadczeniu usług drogą elektroniczną (Dz. U. z 2020 r. poz. 344).

7. ZAŁĄCZNIKI

- ☒ Oświadczenie o posiadaniu prawa do dysponowania nieruchomością na cele budowlane.
☐ Pełnomocnictwo do reprezentowania inwestora (opłacone zgodnie z ustawą z dnia 16 listopada 2006 r. o opłacie skarbowej (Dz. U. z 2020 r. poz. 1546, z późn. zm.)) – jeżeli inwestor działa przez pełnomocnika.
☐ Potwierdzenie uiszczenia opłaty skarbowej – jeżeli obowiązek uiszczenia takiej opłaty wynika z ustawy z dnia 16 listopada 2006 r. o opłacie skarbowej.
Inne (wymagane przepisami prawa):

8. PODPIS INWESTORA (PEŁNOMOCNIKA) I DATA PODPISU

Podpis powinien być czytelny. Podpis i datę podpisu umieszcza się w przypadku dokonywania zgłoszenia w postaci papierowej.

.....
STAROSTA

¹⁾ W przypadku większej liczby inwestorów, pełnomocników lub nieruchomości dane kolejnych inwestorów, pełnomocników lub nieruchomości dodaje się w formularzu albo zamieszcza na osobnych stronach i dołącza do formularza.

²⁾ Adres skrzynki ePUAP wskazuje się w przypadku wyrażenia zgody na doręczanie korespondencji w niniejszej sprawie za pomocą środków komunikacji elektronicznej.

³⁾ W przypadku zgłoszenia budowy tymczasowego obiektu budowlanego w polu „Planowany termin rozpoczęcia” należy wskazać również planowany termin rozbiórki lub przeniesienia w inne miejsce tego obiektu.

⁴⁾ W przypadku formularza w postaci papierowej zamiast identyfikatora działki ewidencyjnej można wskazać jednostkę ewidencyjną, obręb ewidencyjny i nr działki ewidencyjnej oraz arkusz mapy, jeżeli występuje.



02X00XW7H

OŚWIADCZENIE o posiadanym prawie do dysponowania nieruchomością na cele budowlane (PB-5)

Podstawa prawna: Art. 32 ust. 4 pkt 2 ustawy z dnia 7 lipca 1994 r. – Prawo budowlane (Dz. U. z 2020 r. poz. 1333, z późn. zm.)

Dodatkowe informacje: Prawo do dysponowania nieruchomością na cele budowlane jest to tytuł prawny wynikający z prawa własności, użytkowania wieczystego, zarządu, ograniczonego prawa rzeczowego albo stosunku zobowiązaniowego, przewidującego uprawnienia do wykonywania robót budowlanych.

W przypadku, gdy do złożenia oświadczenia zobowiązanych jest kilka osób, każda z tych osób składa oświadczenie oddzielnie na osobnym formularzu.

1. DANE INWESTORA

Imię i nazwisko lub nazwa: POWIAT KOTOWSKI
Kraj: POLSKA Województwo: DOLNOŚLĄSKIE
Powiat: KOTOWSKI Gmina: KOTÓW Ulica: PI. PIASTOWSKI Nr domu: 2 Nr lokalu: - Miejscowość: KOTÓW
Kod pocztowy: 56-100 Poczta: KOTÓW

2. DANE OSOBY UPOWAŻNIONEJ DO ZŁOŻENIA OŚWIADCZENIA W IMIENIU INWESTORA¹⁾

Imię i nazwisko lub nazwa: JANUSZ DZIARSKI - STAROSTA Kraj: POLSKA
Województwo: DOLNOŚLĄSKIE Powiat: KOTOWSKI
Gmina: KOTÓW Ulica: PI. PIASTOWSKI Nr domu: 2 Nr lokalu: -
Miejscowość: KOTÓW Kod pocztowy: 56-100 Poczta: KOTÓW

3. DANE NIERUCHOMOŚCI²⁾

Województwo: DOLNOŚLĄSKIE Powiat: KOTOWSKI
Gmina: BRZEG DOLNY Ulica: 1-MAJA Nr domu: 1A
Miejscowość: BRZEG DOLNY Kod pocztowy: 56-120
Identyfikator działki ewidencyjnej³⁾: 67 AM-1 OBRĘB: BRZEG DOLNY

Liczba stron zawierających dane o kolejnych nieruchomościach (załączanych do oświadczenia): 0..1

Po zapoznaniu się z art. 32 ust. 4 pkt 2 oraz art. 3 pkt 11 ustawy z dnia 7 lipca 1994 r. – Prawo budowlane oświadczam, że posiadam prawo do dysponowania nieruchomością (nieruchomościami) na cele budowlane określoną (określonymi) w pkt 3 tego oświadczenia.

Jestem świadomy (świadoma) odpowiedzialności karnej za podanie nieprawdy w niniejszym oświadczeniu, zgodnie z art. 233 ustawy z dnia 6 czerwca 1997 r. – Kodeks karny (Dz. U. z 2020 r. poz. 1444, z późn. zm.).

4. PODPIS INWESTORA LUB OSOBY UPOWAŻNIONEJ DO ZŁOŻENIA OŚWIADCZENIA W IMIENIU INWESTORA I DATA PODPISU

Podpis powinien być czytelny

Janusz Dziarski
Janusz Dziarski

¹⁾ Wypełnia się, jeżeli oświadczenie jest składane w imieniu osoby prawnej lub jednostki organizacyjnej nieposiadającej osobowości prawnej albo oświadczenie w imieniu inwestora składa jego pełnomocnik.

²⁾ W przypadku większej liczby nieruchomości dane kolejnych nieruchomości dodaje się w formularzu albo zamieszcza na osobnych stronach i dołącza do formularza.

³⁾ W przypadku oświadczenia sporządzanego w postaci papierowej zamiast identyfikatora działki ewidencyjnej można wskazać obręb ewidencyjny i nr działki ewidencyjnej oraz arkusz mapy, jeżeli występuje.

Wydruk mapy z systemu WebEWID

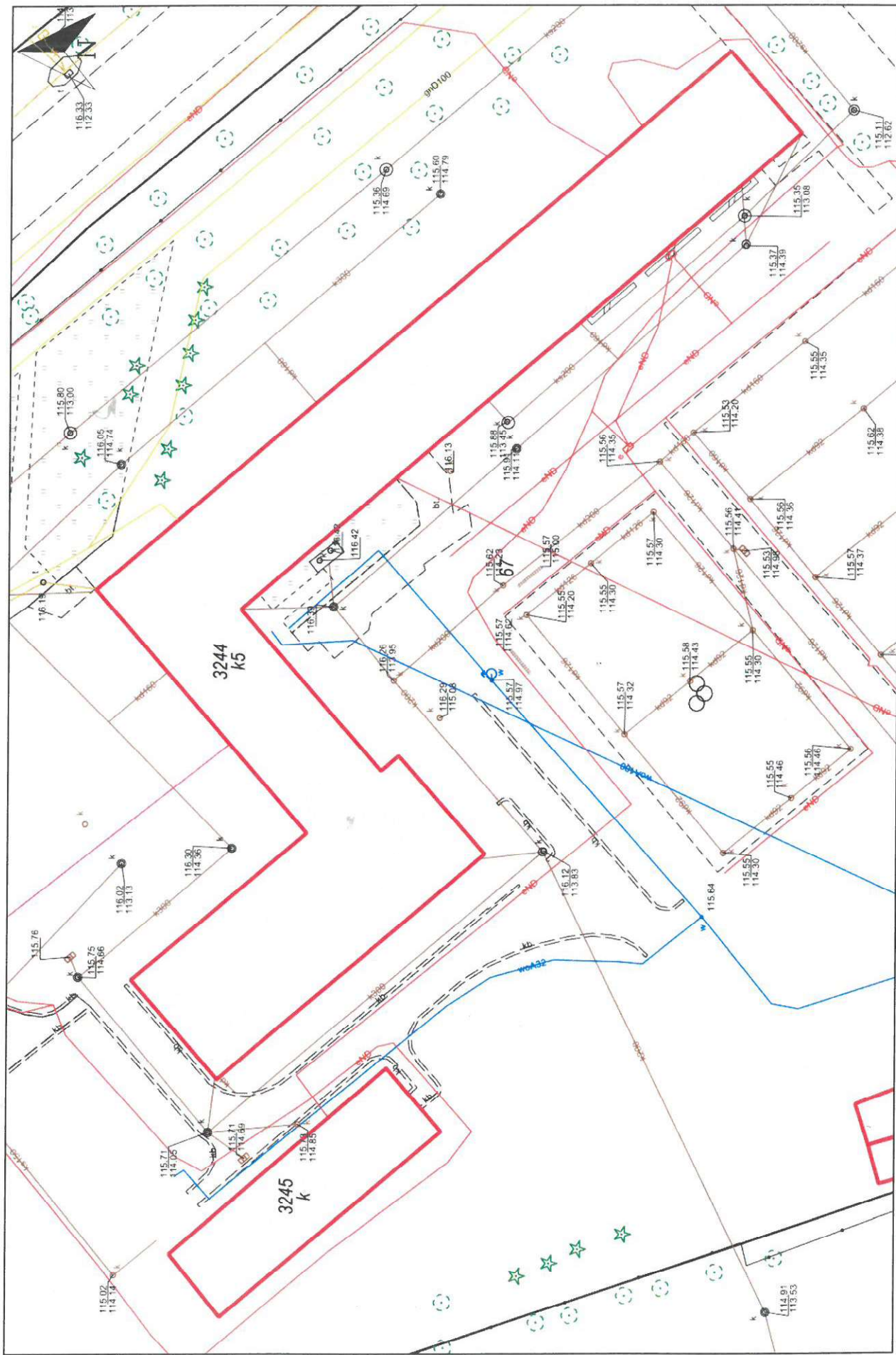

Wydruk w skali 1:500

Wydruk z systemu WebEWID

Wydruk w skali 1:500
 Udostępniane informacje nie są dokumentami w postępowaniach administracyjnych i innych. Materiały zawierające informacje z powiatowego zasobu geodezyjnego i kartograficznego (w tym dane z operatu ewidencji gruntów i budynków) należy zamawiać w Wydziale Geodezji. Dokumenty zawierające inne informacje przetwarzane w Wewnętrznym Portalu Mapowym należy zamawiać w wydziałach merytorycznych, odpowiedzialnych za aktualizację tych danych.

Wydruk z systemu WebEWTD

Sporządził: GOSC

Sporządził: GOSC

Zespół Szkół Zawodowych
56-120 Brzeg Dolny
ul. 1-go Maja 1A

WYKOŃCZENIE ŚCIAN STOLARKA I WYPOSAŻENIE

ZALĄCZNIK Nr. 1

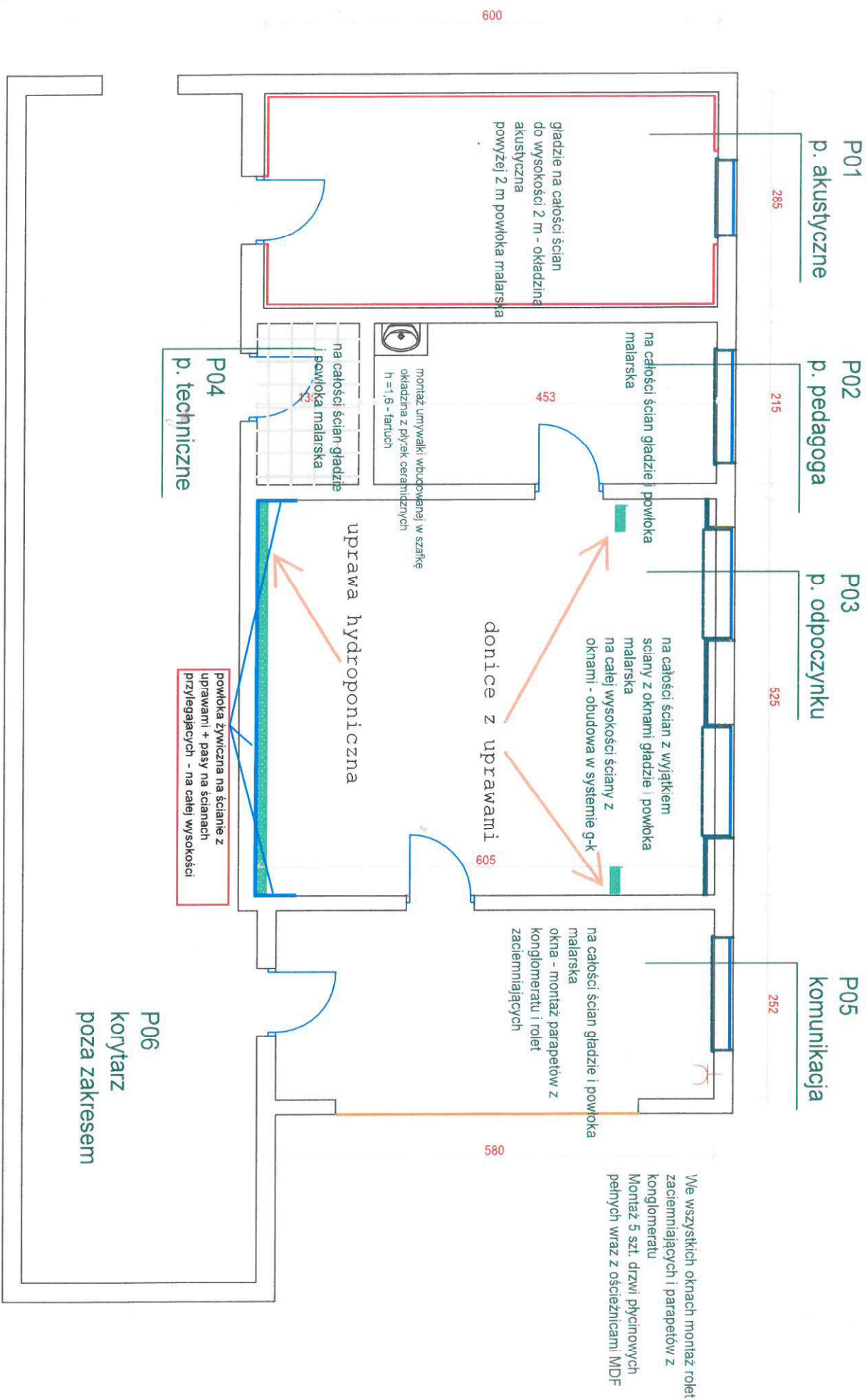

Zespół Szkół Zawodowych
56-120 Brzeg Dolny
ul. 1-go Maja 1A

RZUT POSADZEK

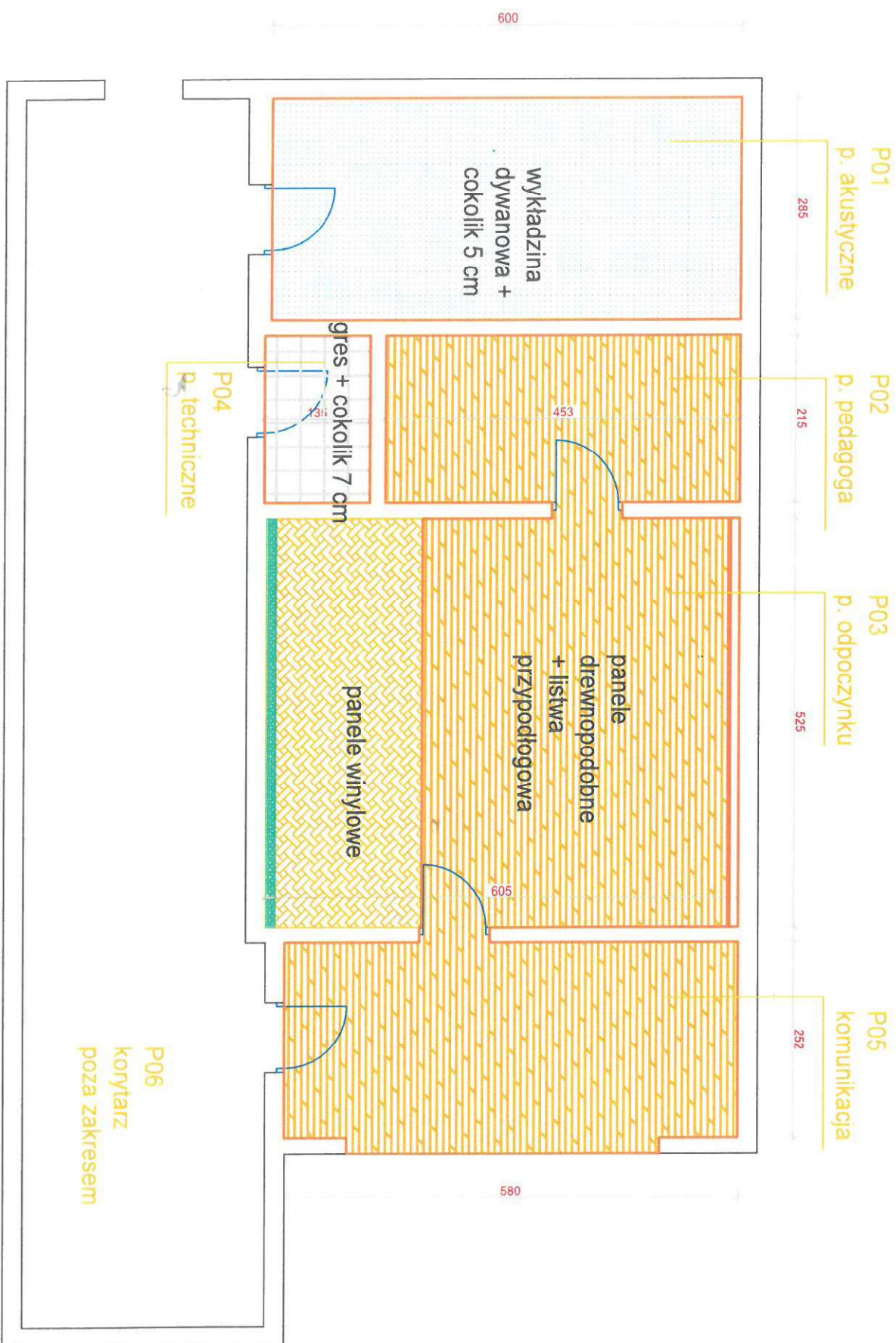

Zespół Szkół Zawodowych
56-120 Brzeg Dolny
ul. 1-go Maja 1A

RZUT SUFITÓW
INST. ELEKTRYCZNE

