MAPA DO CELÓW PROJEKTOWYCH

Skala 1:500

Obręb: Morawsko [0005] Gmina: Jarosław [180404_2]
pow. Jarosław woj. podkarpackie

Mapę sporządzono na podstawie ark. 8.123.09.12.2; 8.123.09.13.1; 8.123.09.13.2 mapy zasadniczej oraz pomiaru uzupełniającego w terenie.
W oznaczonym zakresie nie badano obciążeń służebnościami gruntowymi.
Mapa w zaznaczonym zakresie aktualna na dzień 14.04.2021r.
"Nie wyklucza się istnienia w terenie innych nie wskazanych na niniejszej mapie urządzeń podziemnych, które nie były zgłoszone do inwentaryzacji."
Granice na niniejszej mapie wprowadzono na podstawie mapy ewidencji gruntów.
Jarosław dnia: 14.04.2021r.
ID:440.1765.2020.
Układ wsp. 2000/8 "Kronsztadt 86"

USŁUGI GEODEZYJNE
Waldemar Piątek
ul. Piłsudskiego 1, 37-200 Przeworsk
tel. 507 070 798
NIP 794-150-25-88 REGON 651534424

GEODETA UPRAWNIONY
Nr upr. 19568 (1,2)
Waldemar Piątek

Oświadczam, że niniejszy dokument został opracowany w wyniku prac geodezyjnych i kartograficznych, których rezultaty zawiera operat techniczny pozytywnie zweryfikowany. Jednocześnie informuję, że jestem świadomy odpowiedzialności karnej za złożenie fałszywego oświadczenia.

Identyfikator zgłoszenia prac geodezyjnych	440.1765.2020
Organ służby geodezyjnej, który otrzymał zgłoszenie	STAROSTA JAROSŁAWSKI
Wykonawca prac geodezyjnych	USŁUGI GEODEZYJNE WALDEMAR PIĄTEK
Nr oraz data sporządzenia dokumentu zawierającego wyniki pozytywnej weryfikacji	440.1765.2020
Imię i nazwisko oraz nr uprawnień zawodowych kierownika prac	WALDEMAR PIĄTEK 19568 (1,2)

GEODETA UPRAWNIONY
Nr upr. 19568 (1,2)
Waldemar Piątek

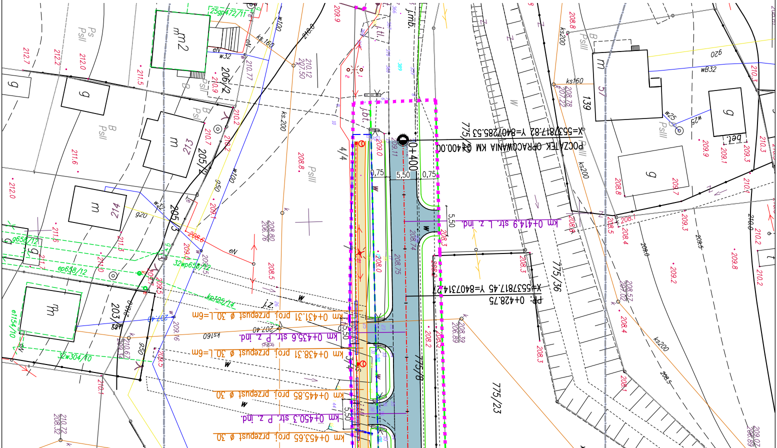
POCZĄTEK OPRACOWANIA KM 0+400,00
X=5537817.82 Y=8407285.53
PK: 0+428.75
X=5537817.45 Y=8407314.27
0+400
km 0+414.9 str. L z. ind.
km 0+431.31 proj. przepust ø 30 L=6m
km 0+435.6 str. P z. ind.
km 0+438.31 proj. przepust ø 30 L=6m
km 0+445.85 proj. przepust ø 30
km 0+450.3 str. P z. ind.
km 0+453.65 proj. przepust ø 30
775/36
775/23
775/8
775/24
206/2
205/2
205/3
203/5
4/4
139
0,75
5,50
j.mb.
j.bt.
j.tl.
PsIII
ks200
ks160

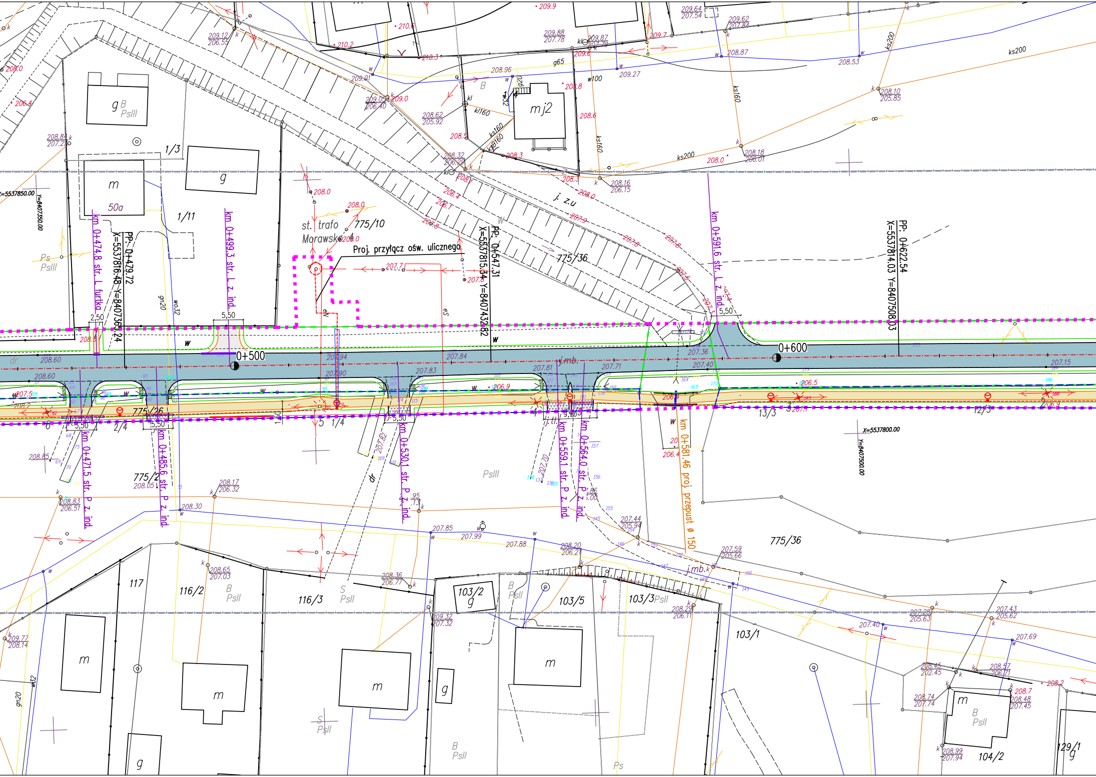
0+500
0+600
PP. 0+479,72
X=5537816.48 Y=8407363.24
PP. 0+547,31
X=5537815.34 Y=8407432.82
PP. 0+622,54
X=5537814.03 Y=8407508.03
km 0+474,8 str. L furtka
km 0+499,3 str. L z. ind.
km 0+591,6 str. L z. ind.
km 0+471,5 str. P z. ind.
km 0+485,6 str. P z. ind.
km 0+530,1 str. P z. ind.
km 0+559,1 str. P z. ind.
km 0+564,0 str. P z. ind.
km 0+581,46 proj. przepust ø 150
Proj. przyłącz ośw. ulicznego
st. trafo Morawsko
775/10
775/36
775/26
775/2
1/3
1/11
1/4
2/4
13/3
12/3
117
116/2
116/3
103/2
103/5
103/3
103/1
104/2
129/1
50a
mj2
m
g
B
PsIII
PsII
Ps
S
j.mb.
j. z.u
dr
w
ks200
ks160
kl160
ksB160
g65
w100
wo32
gn20
eS
eV
2,50
5,50
9,50
X=5537850.00
Y=8407350.00
X=5537800.00
Y=8407500.00
208.60
207.94
207.90
207.84
207.83
207.81
207.71
207.40
207.36
207.15
206.5
206.9
207.5
207.7
207.8
208.0
209.9
210.6
210.2
210.3
209.12
206.55
209.88
207.78
209.87
209.64
207.54
209.62
207.84
208.87
208.53
209.27
208.96
208.8
208.6
208.62
205.92
208.10
205.85
208.18
206.01
208.16
206.15
208.32
206.25
208.84
207.2
208.85
208.83
206.51
208.17
206.32
208.30
207.85
207.99
207.88
208.20
206.21
207.44
205.94
207.59
205.66
208.65
207.03
208.36
206.77
209.32
207.32
208.29
206.71
208.28
205.63
207.43
205.62
207.69
208.45
202.45
208.57
206.71
208.74
207.74
208.48
207.45
208.99
207.94
209.77
208.14
209.05
206.40
209.01
209.0
208.5
208.3
208.2
208.05
207.82
207.70
206.4

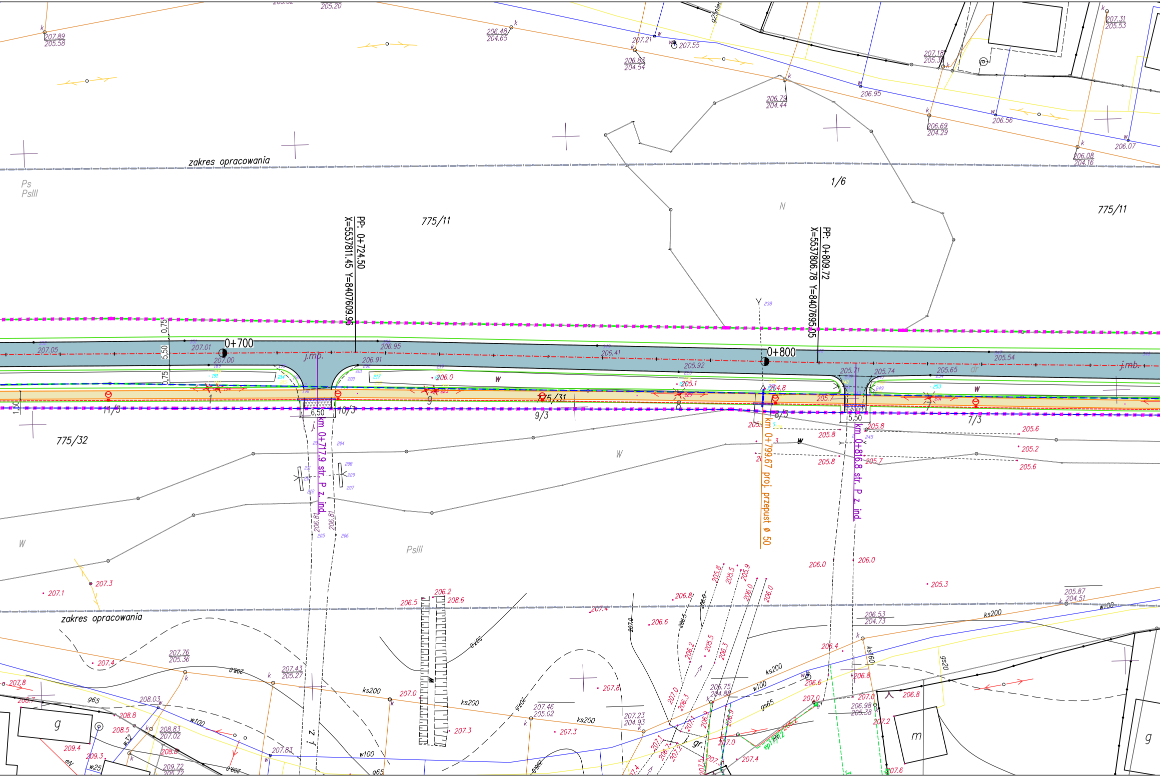
zakres opracowania
Ps
PsIII
775/11
1/6
N
775/11
PP: 0+724.50
X=5537811.45 Y=8407609.95
PP: 0+809.72
X=5537806.78 Y=8407695.05
0,75
5,50
0,75
1,50
0+700
0+800
j.mb.
j.mb.
207.05
207.01
207.00
206.95
206.91
206.41
205.92
205.71
205.74
205.65
205.54
206.0
205.1
204.8
205.7
11/3
10/3
775/31
9/3
8/5
7/3
6,50
5,50
775/32
km 0+717.9 str. P z ind.
km 0+799.67 proj. przepust ø 50
km 0+816.8 str. P z ind.
W
W
W
PsIII
207.89
205.58
206.48
204.65
207.21
207.55
206.83
204.54
206.79
204.44
206.95
207.18
205.30
206.69
204.29
206.56
207.31
205.53
206.08
204.16
206.07
205.8
205.6
205.2
205.7
206.0
205.3
207.3
207.1
zakres opracowania
207.4
207.76
205.36
207.43
205.27
206.5
206.2
208.6
206.8
206.6
205.87
204.51
206.53
204.73
ks200
w100
g65
207.0
207.8
207.3
207.46
205.02
207.23
204.93
206.75
204.88
206.98
205.38
206.4
206.8
206.6
207.0
208.03
208.83
207.02
207.83
209.72
205.72
208.5
208.8
209.4
209.3
j. z.
j. gr.
g
m
g
w25
gs20
ks160
ep1/P12

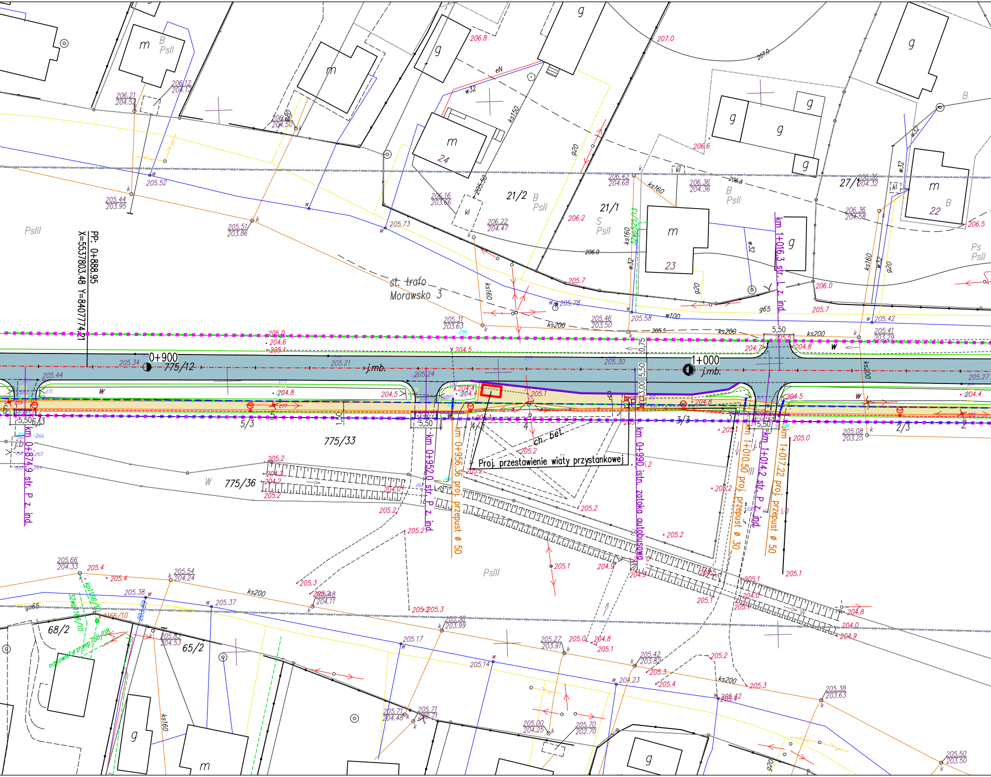
PP: 0+888.95
X=5537803.48 Y=8407774.21
0+900
1+000
775/12
775/33
775/36
j.mb.
j.b.
st. trafo
Morawsko 3
Proj. przestawienie wiaty przystankowej
ch. bet.
km 0+874,9 str. P z. ind.
km 0+952,0 str. P z. ind.
km 0+956,36 proj. przepust ø 50
km 0+990 istn. zatoka autobusowa
km 1+010,50 proj. przepust ø 30
km 1+014,2 str. P z. ind.
km 1+016,3 str. L z. ind.
km 1+017,22 proj. przepust ø 50
21/2
21/1
27/1
22
23
24
68/2
65/2
6/3
5/3
4
3/3
2/3
2
5,50
1,50
0,75
3,00
PsIII
PsII
B
m
g
kl
ks200
ks160
w32
w100
g20
g65
207.0
206.0
205.5
kp1166/10
1166/10

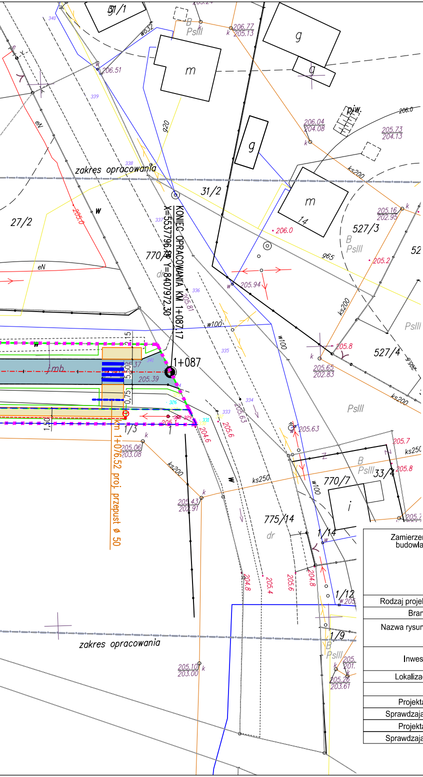
zakres opracowania
KONIEC OPRACOWANIA KM 1+087.17
X=5537796.48 Y=8407972.30
1+087
km 1+076.52 proj. przepust ø 50
31/1
31/2
27/2
770/6
770/7
775/14
527/3
527/4
33/4
1/14
1/12
1/9
1/3
B PsIII
PsIII
g
m
i
piw.
ks200
ks250
w100
eN
dr
zakres opracowania

Adnotacja

Niniejsza dokumentacja była przedmiotem narady koordynacyjnej w Powiatowym Ośrodku Dokumentacji Geodezyjnej i Kartograficznej w Jarosławiu w dniu 27 LIP. 2021

w zakresie usytuowania projektowanych sieci uzbrojenia terenu:

kanał technologiczny, kanalizacja deszczowa i oświetlenie drogowe

STAROSTA JAROSŁAWSKI

znak sprawy: POG-ZUD.430. 309 .2021

dnia 27 LIP. 2021

Z up. STAROSTY

mgr inż. Stanisław Górniak
Z-ca Dyrektora Powiatowego Ośrodka Dokumentacji Geodezyjnej i Kartograficznej w Jarosławiu

LEGENDA:

▪ ▪ ▪ ▪	granica terenu objętego wnioskiem-obszar oddziaływania obiektu
– – –	istniejący pas drogowy
– – –	granica ciagu pieszo-jezdnego
—	obrzeże
—	krawężnik
—	krawędź jezdni
—	opaska ziemna
■	nawierzchnia bitumiczna
■	nawierzchnia ciągu pieszo-jezdnego z kostki brukowej bet.
■	nawierzchnia zjazdu z kostki brukowej bet.
▨	nawierzchnia zjazdu z kruszywa naturalnego
– – –	przepust
	proj. kanał technologiczny
	proj. studnia na kanale technologicznym
—•—•—	balustrada ochronna U11a
✕	likwidacja istn.oświetlenia
—	proj. rura ochronna na istn. infrastrukturze technicznej
○	proj. oświetlenie drogowe

Zamierzenie budowlane:	PRZEBUDOWA DROGI GMINNEJ NR 111523R MORAWSKO W KIERUNKU ŁOWCE KM 0+400 - 1+087 WRAZ Z BUDOWĄ CIĄGU PIESZO-JEZDNEGO, SIECI ELEKTROENERGETYCZNEJ, OŚWIETLENIA ULICZNEGO W MIEJSCOWOŚCI MORAWSKO			Nr rysunku: 2
Rodzaj projektu:	PROJEKT BUDOWLANY			
Branża:	DROGOWA			
Nazwa rysunku:	PROJEKT ZAGOSPODAROWANIA TERENU			Skala: 1:500
Inwestor:	GMINA JAROSŁAW UL.PIEKARSKA 5, 37-500 JAROSŁAW			
Lokalizacja:	m. Morawsko, gm. Jarosław, woj. podkarpackie			
	Imię i nazwisko	Specjalność	Numer uprawnień	Data / Podpis
Projektant:	Stanisław Salabura	konstr.-inż.	UAN-III/7342/66/93	05-2022
Sprawdzający:	Szymon Salabura	drogowa	PDK/0335/POOD/17	05-2022
Projektant:	Jan Jędrzejec	elektryczna	UAN-III/7342/66/93	05-2022
Sprawdzający:	Andrzej Litwin	elektryczna	PDK/0335/POOD/17	05-2022