

ELEWACJA WSCHODNIA

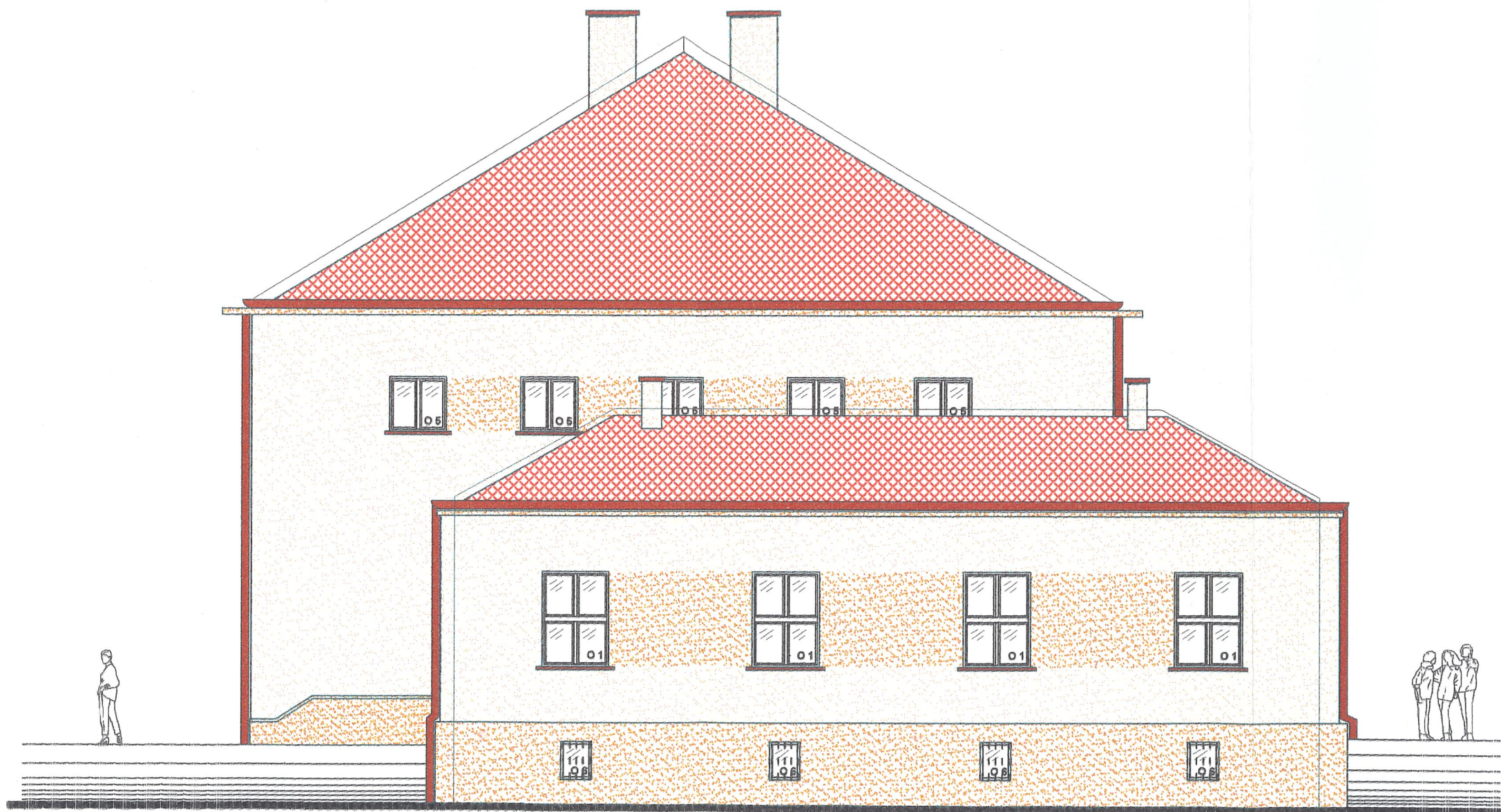

- KOLOR DOMINUJĄCY -
F 1040 (farby KABE)
- PAS MIĘDZYOKIENNY -
F 1160 (farby KABE)

| | | | | | |
|--|---|---|---|-----------------------|-----------------|
| Adres inwestycji: SARNÓW ul. Szkolna nr geod.dz. 311 | ZAKŁAD PROJEKTOWO BUDOWLANY 42-504 Dąbie, ul. Pocztowa 2 Inwestor: URZĄD GMINY PSARY 42-512 PSARY ul. Malinowicka 4 | Temat: PROJEKT BUDOWLANY TERMOMODERNIZACJI BUDYNKU SZKOŁY PODSTAWOWEJ W SARNOWIE PRZY UL. SZKOLNEJ | mgr inż. budownictwa HALINA WOLSKA Uprawnienia budowlane do projektowania i kierowania robotami budowlanymi bez ograniczeń w specjalności konstrukcyjno-budowlanej Nr ewid. 500/02 | Data: 12. 2003r | Skala: 1:100 |
| | | ELEWACJA WSCHODNIA BOCZNA 1 - PROJEKT | | | |
| | | Wykonat: mgr inż. Grzegorz Sor nr upr. 379/92 | | | |

ELEWACJA ZACHODNIA

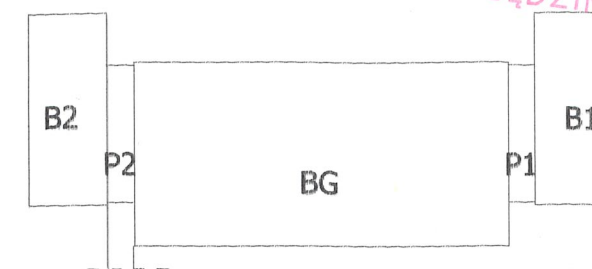

- KOLOR DOMINUJĄCY -
F 1040 (farby KABE)
- PAS MIĘDZYOKIENNY -
F 1160 (farby KABE)

| | | | | | |
|---|---|---|--|-----------------------|---------------------|
| Adres inwestycji: SARNÓW ul. Szkolna nr geod.dz. 311 | ZAKŁAD PROJEKTOWO BUDOWLANY 42-504 Dąbie, ul. Pocztowa 2 Inwestor: URZĄD GMINY PSARY 42-512 PSARY ul. Malinowicka 4 | Temat: PROJEKT BUDOWLANY TERMOMODERNIZACJI BUDYNKU SZKOŁY PODSTAWOWEJ W SARNOWIE PRZY UL. SZKOLNEJ | | Data: 12. 2003r | Skala: 1:100 |
| | | Wykonat: mgr inż. Grzegorz Sor nr upr. 379/92 | | Ilość rys. 24 | Numer rys. 10 |

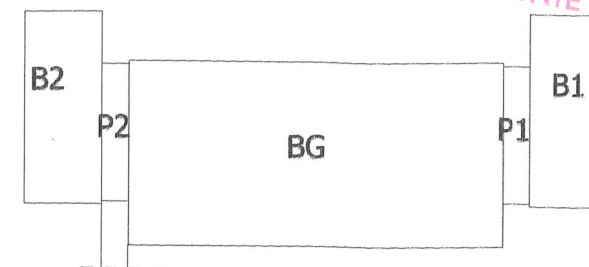

ELEWACJA PÓŁNOCNA



- KOLOR DOMINUJĄCY - F 1040 (farby KABE)
- PAS MIĘDZYOKIENNY - F 1160 (farby KABE)

| | | | | | | |
|--|--|---|--|--|---------------------|--------------------|
| Adres inwestycji: SARNÓW ul. Szkolna nr geod.dz. 311 | ZAKŁAD PROJEKTOWO BUDOWLANY 42-504 Dąbie, ul. Pocztowa 2 | Temat: PROJEKT BUDOWLANY TERMOMODERNIZACJI BUDYNKU SZKOŁY PODSTAWOWEJ W SARNOWIE PRZY UL. SZKOLNEJ | | Data: 12. 2003r | Skala: 1:100 | |
| | Inwestor: URZĄD GMINY PSARY 42-512 PSARY ul. Malinowicka 4 | ELEWACJA PÓŁNOCNA - FRONTOWA - PROJEKT | | mgr inż. budownictwa HALINA WOJSKA Uprawnienia budowlane do projektowania i kierowania robotami budowlanymi bez ograniczeń w specjalności konstrukcyjno-budowlanej nr upr. 50002/92 | Ilość rys. 24 | Numer rys. 7 |
| | | Wykonał: mgr inż. Grzegorz Sor nr upr. 379/92 | | | | |

ELEWACJA PÓŁNOCNA

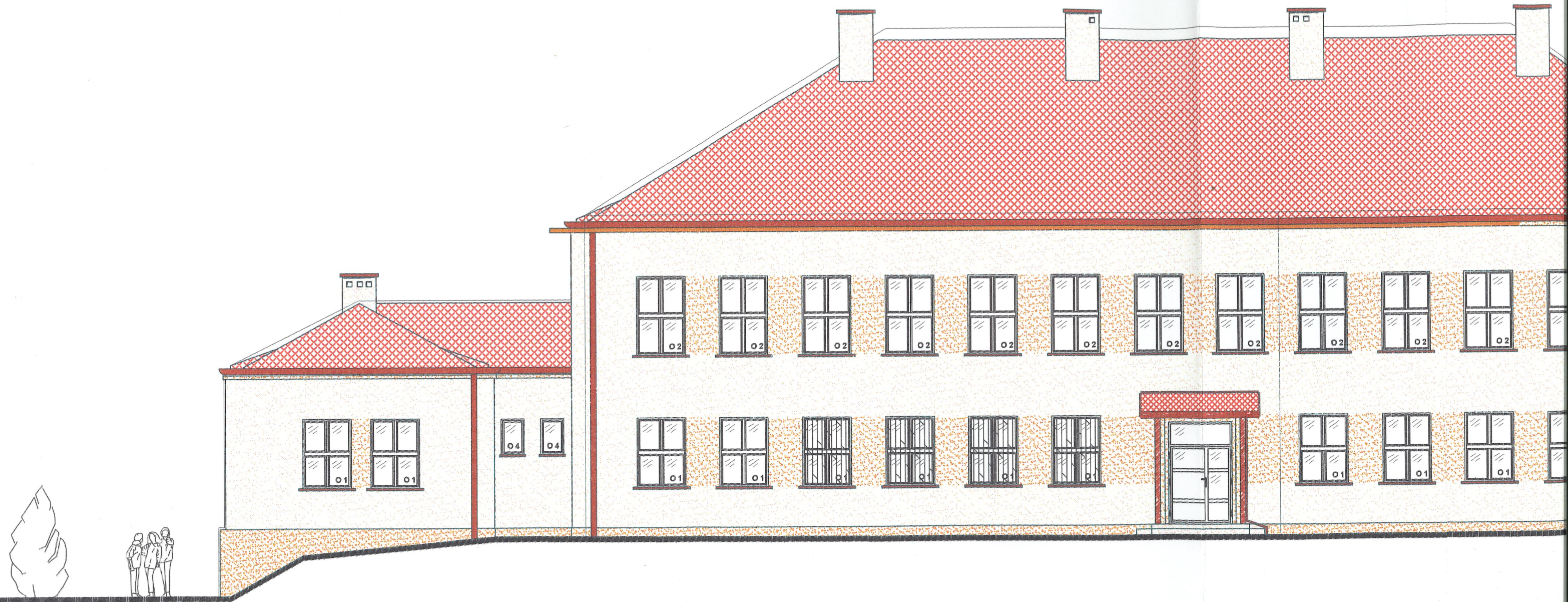

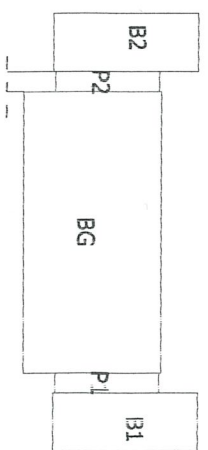

ELEWACJA WSCHODNIA I

ELEWACJA ZACHODNIA I

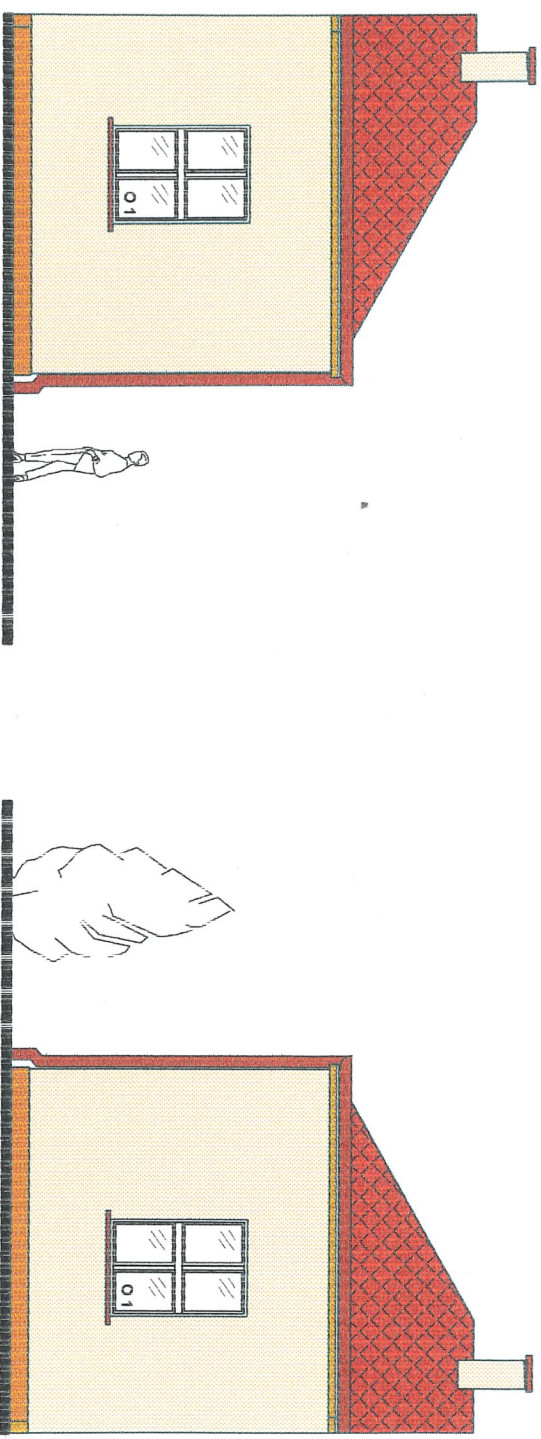

KOLOR DOMINUJĄCY - F 1040 (farby KABE)

PAS MIĘDZYOKIENNY - F 1160 (farby KABE)

| | | | | | | | | | |
|---|--|---|--|---|--|---|--|-----------------|--|
| Adres inwestycji SARNÓW ul. Szkolna nr geod. dz. 31/1 | | ZAKŁAD PROJEKTOWO BUDOWLANY 42-104 Dąbie, ul. Poznańska 2 Inwestor: URZĄD GMINY PSA RY 42-512 PSARY ul. Malinowicka 4 | | Temat: PROJEKT BUDOWLANY TERMOMODERNIZACJI BUDYNKU SZKOŁY PODSTAWOWEJ W SARNOWIE PRZY UL. SZKOLNEJ | | Data: 12. 2003r | | Skala: 1:100 | |
| Wykonat: mgr inż. Grzegorz Sor nr upr. 379/92 | | ELEVACJA WSCHODNIA I ZACHODNIA I - PROJEKT PRZYGÓRZSKA HALINA WOJSKA | | Uprawnienia budowlane do projektowania i kierowania robotami budowlanymi w specjalności konstrukcyjno-budowlanej Nr ewid. 500/02 | | Uprawnienia budowlane do projektowania i kierowania robotami budowlanymi w specjalności konstrukcyjno-budowlanej Nr ewid. 500/02 | | Data: 12. 2003r | |
| | | | | | | Data: 12. 2003r | | Numer rys. 11 | |

URZĄD GMINY
W BĘDZINIE