2209 -109SW Przychodnia - PT IE schematy - V48_Rewizja2.dwg

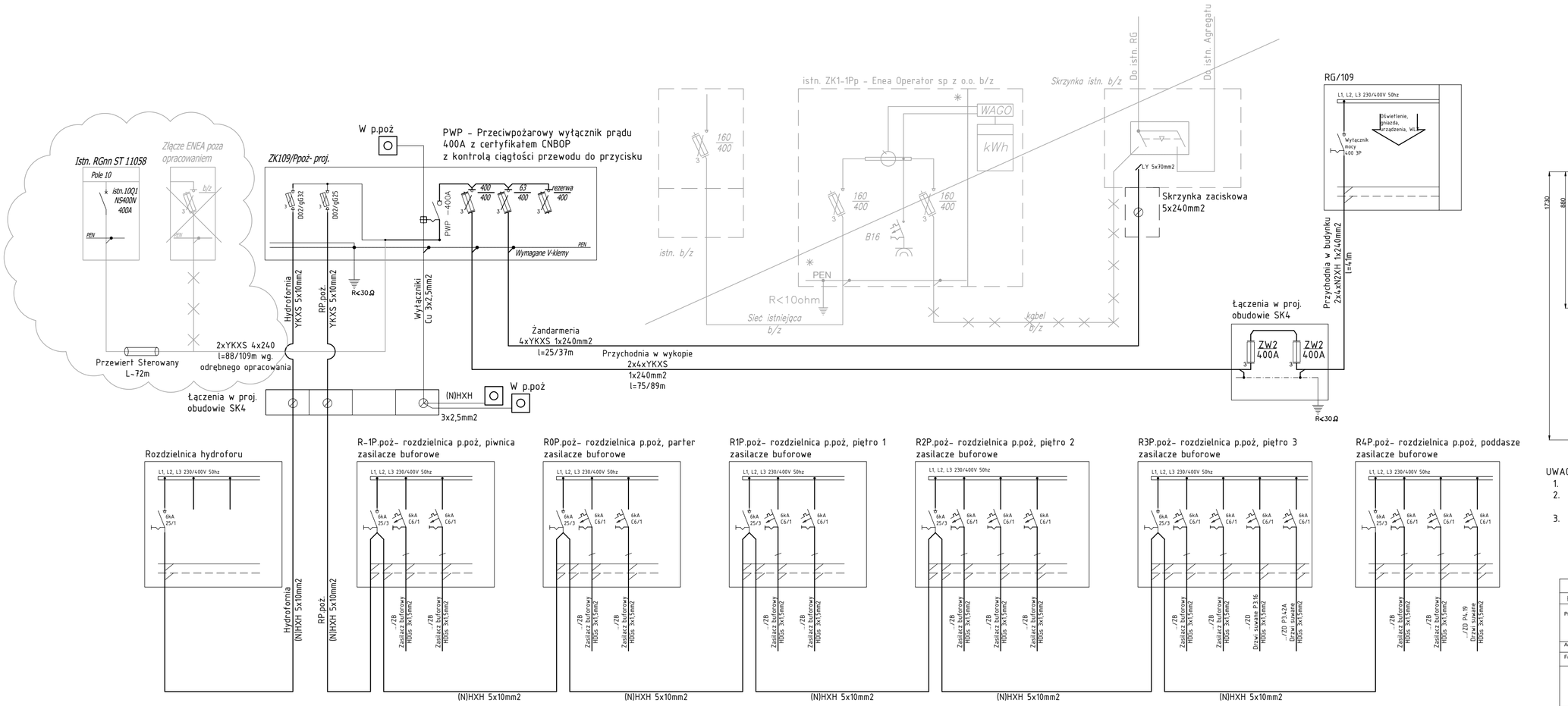

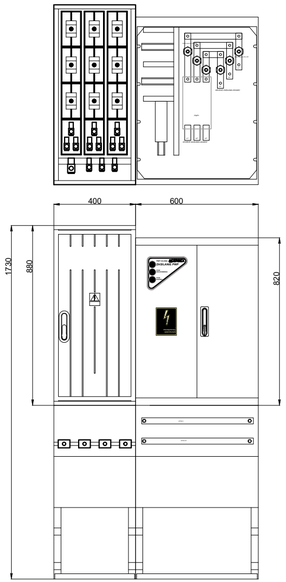

UWAGI:

1. Schemat zasilania z sieci ENEA
2. Inwestor rozważa włączenie przychodni do własnej trafostacji na terenie 109SW
3. Wszytkie kable ziemne w osłonie z polwinitu sieciowanego np:YKXs

Rewizja 2
Zmiana widoku złącza ZK/109 p.poż.
Obudowa SK4 opisana jako projektowana.

Rewizja 1
Rezygnuje się z zasilania budynku ze złącza ENEA.
Budynek zostanie zasilony z istn. ST 11058 Szpitala.
Zmiany długości kabla zasilajacego do złącza ZK/109 p.poż
Przewidzieć demontaże układów pomiarowych.
Wykonawca przygotuje dokumenty na wypowiedzienie umowy dystrybucyjnej i przyłączeniowej na isł. układzie pomiarowym. zgłosi rozblombowanie licznika oraz zdemontuje licznik i przekaże protokoloranie zdemontowane elementy do ENEA.

02	29.11.2022	Zasilanie z ST11058 Szpitala+przewiert	IE-S1	NW	NW
REW.	DATA	OPIS	RYS.	SPR.	ZATW.

Projekt: ZADANIE NR 91 143 PN. "MODERNIZACJA, ROZBUDOWA I DOPOSAŻENIE 109 SZPITALA WOJSKOWEGO Z PRZYCHODNIĄ SP ZOZ – ETAP I"

Adres: ul. Piotra Skargi 9-11, 70-965 Szczecin

Faza: PROJEKT WYKONAWCZY/ TECHNICZNY

Data: WRZESIEŃ 2022

Nr projektu: 22002

INWESTOR
109 Szpital Wojskowy z Przychodnią SP ZOZ
ul. Piotra Skargi 9-11
70-965 Szczecin

NAAN ARCHITEKCI
UL. REYMONTA 68
71-276 SZCZECIN
TEL: 600 006 071
biuro@naanarchitekci.com
www.naanarchitekci.com

NAZWA RYSUNKU
Schemat zasilania

Projektant: mgr inż. Norbert Wszyćko
Uprawnienia budowlane nr 11/Sz/2001 do projektowania w specjalności instalacyjnej w zakresie sieci, instalacji i urządzeń elektrycznych i elektroenergetycznych bez ograniczeń

Opracował: inż. Przemysław Zalcewicz

Sprawdzający: mgr inż. Romuald Ocobry
Uprawnienia budowlane nr 21/Sz/98 do projektowania w specjalności instalacyjnej w zakresie sieci, instalacji i urządzeń elektrycznych i elektroenergetycznych bez ograniczeń

Branża	Format	Skala	Nr rysunku	Rewizja
ELEKTRYCZNA	420x297	1:100	IE-S1	2