WOJEWÓDZTWO KUJAWSKO-POMORSKIE
POWIAT BYDGOSKI
Jednostka ewidencyjna: 040308_4, Solec Kujawski - M

MAPA DO CELÓW PROJEKTOWYCH

Solec Kujawski ul. Leśna

Skala 1:500

OBRĘB: Nr 0001, M. SOLEC KUJAWSKI

ARKUSZ MAPY: 6.192.22.15.1.4, 6.192.22.15.3.1, 6.192.22.20.3.1

ID: 6640.394.2020

"ROBGEO"
Robert Wójtewicz
86-050 Solec Kujawski, ul. Ogrodowa 3P
tel. 604 671 136
NIP 888-143-45-52 REGON 092478371

GEODETA
mgr inż. Robert Wójtewicz
86-050 Solec Kuj., ul. Ogrodowa 3P
nr upraw. zaw. 16748

Poświadcza się, że niniejszy dokument został opracowany w wyniku prac geodezyjnych i kartograficznych, których rezultaty zawiera operat techniczny wpisany do ewidencji materiałów państwowego zasobu geodezyjnego i kartograficznego	
Organ prowadzący państwowy zasób geodezyjny i kartograficzny	STAROSTA BYDGOSKI
Identyfikator ewidencyjny materiału zasobu - operatu technicznego	P.0403.2020 ....2776....
Data wpisania operatu technicznego do ewidencji materiałów zasobu	05.05.2020
Imię, nazwisko i podpis osoby reprezentującej organ	Z up. Starosty Bydgoskiego Kierownik PODGiK

Maciej Lewandowski

Elektronicznie
podpisany przez
Maciej Lewandowski
Data: 2020.05.05
14:20:05 +02'00'

UKŁAD WSPÓŁRZĘDNYCH PROSTOKĄTNYCH PŁASKICH: "2000/18"
UKŁAD WYSOKOŚCI: PL-EVRF2007-NH

MAPA NIE ZAWIERA BADANIA SŁUŻEBNOŚCI GRUNTOWYCH

Solec Kujawski dnia 30.04.2020

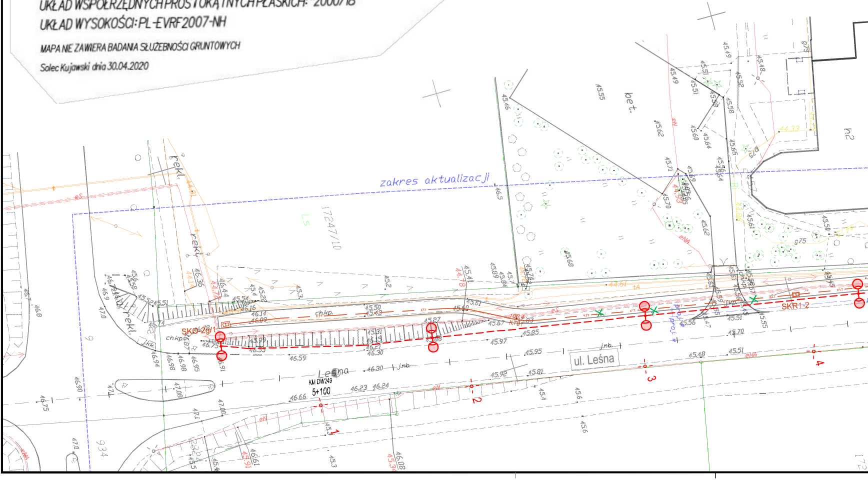
zakres aktualizacji
bet.
rekl.
17247/10
934
ul. Leśna
Leśna
KM DW249
5+100
SKO-Zg/1
SKR1-2
ch.kp.
j.mb.
eN
eNA
eS
tA
-1-
-2-
-3-
-4-
45.55
45.49
45.62
45.97
45.85
45.95
45.81
45.92
46.59
46.30
46.23
46.24
46.66
46.36
46.14
47.08
46.90
46.75
46.08
44.61
44.33

W:\2019\03_Solec Kujawski\03_Leśna ścieżka rowerowa\Rysunki\06.05.2020\PZT_13.05.2020.dwg

STAROSTA BYDGOSKI

Dokumentacja projektowa nr: GK.6630. 837 .2020 była przedmiotem Narady Koordynacyjnej przeprowadzonej za pomocą środków komunikacji elektronicznej w dniach: 20.05.2020 - 25.05.2020 w Wydziale Geodezji i Kartografii Starostwa Powiatowego w Bydgoszczy, ul. Zygmunta Augusta 16, 85 - 082 Bydgoszcz

Przewodniczący Narady Koordynacyjnej:
Z up. Starosty Bydgoskiego
Elektronicznie podpisany przez Agata Cieszyńska; Kierownik Referatu GESUT oraz NK
Data: 2020.05.26 12:21:46 +02'00'

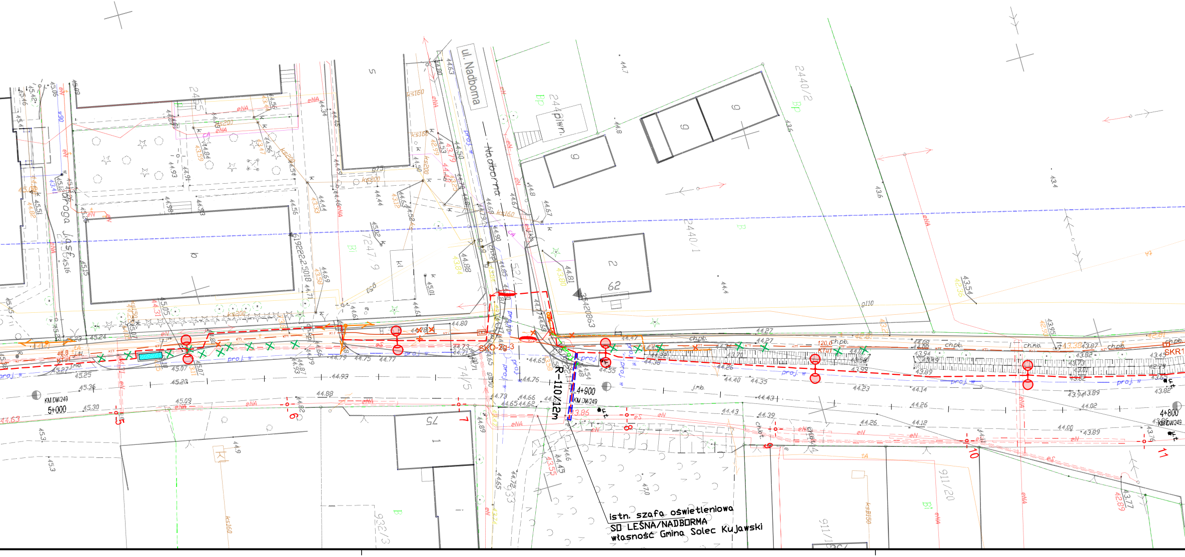
ul. Nadborna
Nadborna
Droga Jasf
2440/2
2440/1
2455
R-110/12m
SKO-2u-3
4+900
KM DW249
5+000
KM DW249
4+800
KM DW249
SKR1
proj.
ch.pb.
ch.mo.
Istn. szafa oświetleniowa
SO LEŚNA/NADBORMA
własność Gmina Solec Kujawski

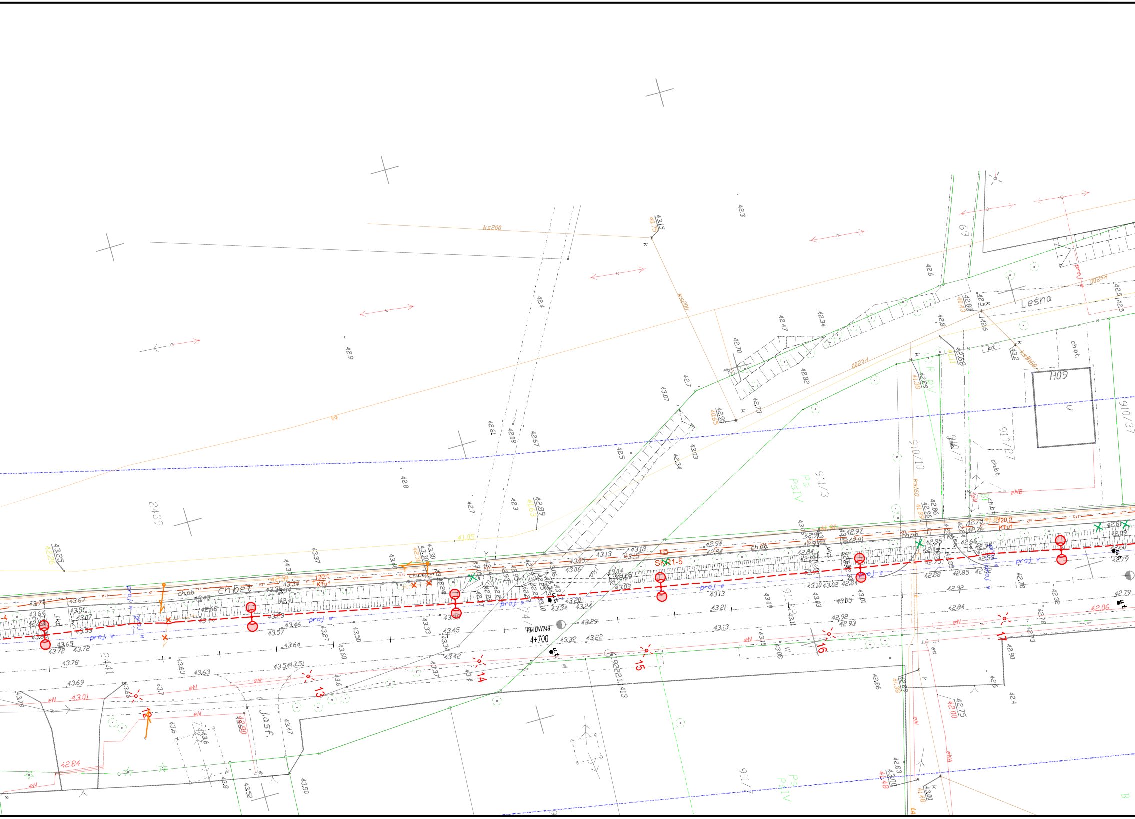
Leśna
H09
KM DW249
4+700
SKR1-5
KTu1
120.0
ch.pb.
ch.bet.
ch.bt.
bt.
proj.
ks200
ks160
eN
eNB
eNA
910/37
910/27
910/10
910/7
911/3
911/2
2439
2441
PS
PSIV
12
13
14
15
16
17
42.3
42.9
42.8
42.7
42.6
42.5
42.4
43.25
43.37
43.40
43.30
43.15
43.07
43.13
43.29
43.33
43.50
43.60
43.63
43.69
43.78
43.72
42.84
42.06
42.90
42.75
42.00
43.01

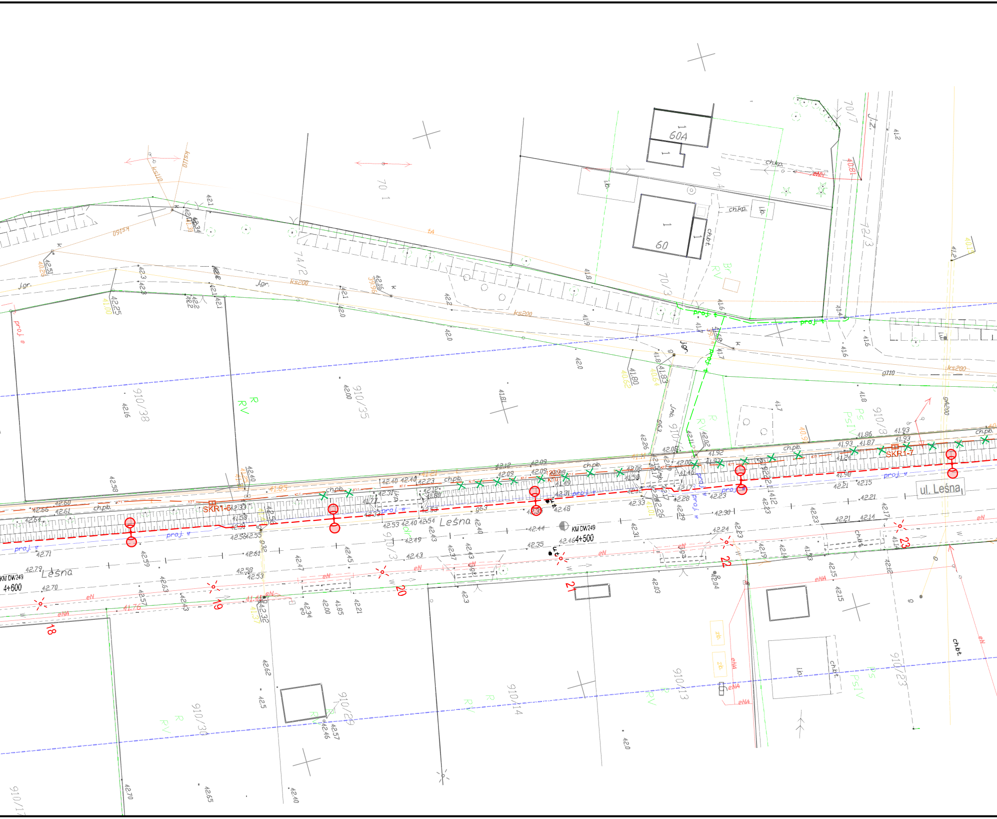

ul. Leśna
Leśna
Leśna
KM DW249
4+600
KM DW249
4+500
SKR1-6
SKR1-7
18
19
20
21
22
23
60A
60
70/1
70/4
70/3
70/7
74/2
12/3
910/38
910/35
910/3
910/8
910/13
910/14
910/17
910/23
910/29
910/30
R
RV
Ps
PsIV
ch.pb.
ch.kp.
ch.bt.
proj.
eN
eNA
ks200
ks110
g110
gA200
j.gr.
zb.

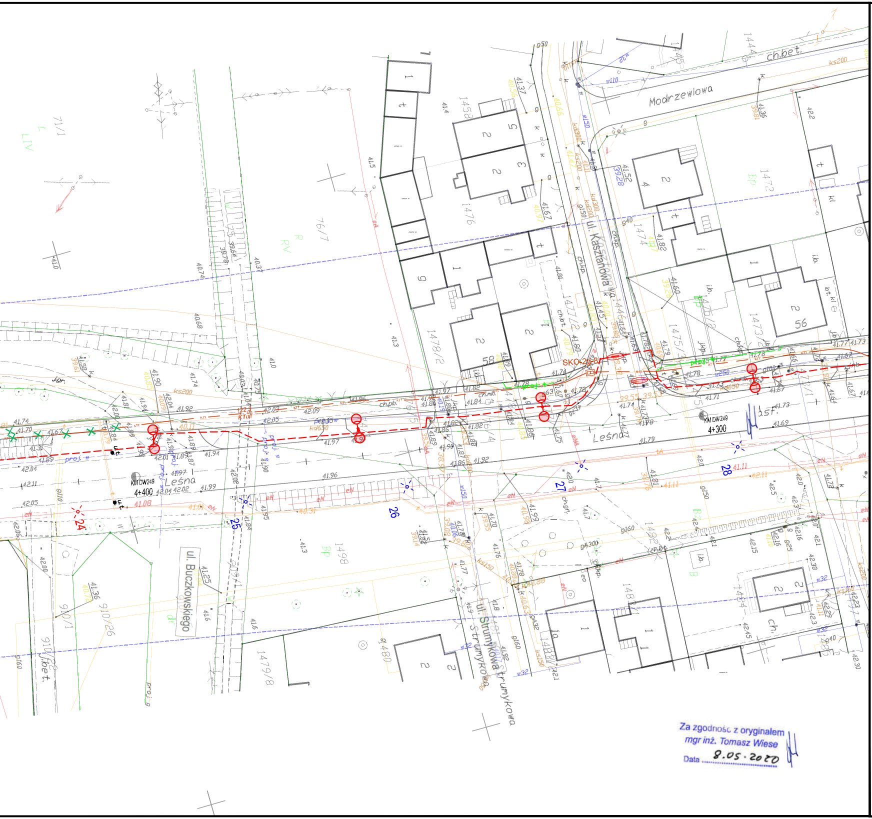
Modrzewiowa
ul. Kasztanowa
Leśna
ul. Buczkowskiego
ul. Strumykowa
Strumykowa
KM DW249
4+300
KM DW249
4+400
SKO-2
24
25
26
27
28
ch.bet.
asf.

Za zgodność z oryginałem
mgr inż. Tomasz Wiese
Data 8.05.2020

LEGENDA - b. elektroenergetyczna

Projektowany słup oświetleniowy stalowy okrągły stożkowy ocynkowany wysokości 8m montowany na prefabrykowanym fundamencie, malowany na kolor RAL 7040 i oprawą oświetleniową z odlewu aluminiowego IP66 z regulacją kąta pochylenia, źródłem LED w białym zimnym kolorze (4500+/-500K), oraz redukcją mocy w oprawie. Słupy wyposażone w tabliczki z wkładką topikową 4A. Słupy z 2 oprawami zamontować na wysięgniku 2x1,5m/10° lub 5°.

Doświetlenie przejść.
Projektowany słup oświetleniowy stalowy okrągły stożkowy ocynkowany wysokości 6m montowany na prefabrykowanym fundamencie, malowany na kolor RAL 7040 i oprawą oświetleniową asymetryczną z odlewu aluminiowego IP66 z regulacją kąta pochylenia, źródłem LED w białym zimnym kolorze (4500+/-500K).
Słupy wyposażone w tabliczki z wkładką topikową 4A.

kabel YAKY 5x35mm²

LEGENDA - Telekomunikacja

- projektowany kanał technologiczny KTu1
- projektowana studnia kablowa
- projektowany kabel telekomunikacyjny doziemny
- istn. kabel telekomunikacyjny do likwidacji
- istn. słup i linia telekomunikacyjna do likwidacji
- proj. słup telekomunikacyjny uszczudlony

LEGENDA - b. sanitarna

dn200 L=9.0m projektowana kanalizacja deszczowa

odw. liniowe rz. 38.05 projektowane odwodnienie liniowe

projektowane wpusty

projektowane obrzeże betonowe 8x30cm

projektowany krawężnik betonowy 15x30cm

projektowany krawężnik betonowy 15x30cm obniżony

projektowany opornik betonowy 12x25cm

projektowany krawężnik betonowy wjazdowy 15x22cm

drzewo do usunięcia

lampy do demontażu- własność Gmina Solec Kujawski

lampy do demontażu- własność Enea SA

proj. sieć telekomunikacyjna
- trasa udostępniona w ramach narady koordynacyjnej.

PROJEKTANT	**Pracownia Projektowa EMDROG** **ul. Polna 115/214, 87-100 Toruń** **tel. 609-979-200, email: emdrog@gmail.com**
INWESTYCJA	Przebudowa drogi wojewódzkiej nr 249 w Solcu Kujawskim dla zadania pn. "Budowa ścieżki rowerowej przy ul. Leśnej w Solcu Kujawskim wraz z przebudową oświetlenia ulicznego"
INWESTOR	Gmina Solec Kujawski ul. 23 Stycznia 7 86-050 Solec Kujawski
OBIEKT	52/1, 74/1, 74/3, 74/4, 74/5, 76/4, 76/5, 78/2, 108/3, 185/2, 185/3, 189/4, 195/1, 196/1, 197/1, 199/3, 199/4, 199/17, 212/1, 232/1, 232/3, 234/1, 234/3, 244/5, 268/1, 899/55, 899/62, 910/3, 911/2, 1346/1, 1346/4, 1346/11, 1346/12, 1346/13, 1346/16, 1446, 1461/1, 1463/1, 1465/1, 1467/1, 1469/1,1471/1, 1473/1, 1475/4, 1477/1, 1478/1, 1663/1, 1664/1, 1674/1, 1691/1, 1692/1, 1716/1, 1717/1, 1750/1, 1761, 1763, 1766/1, 2441 obręb Solec Kujawski

ZESPÓŁ AUTORSKI

FUNKCJA	IMIĘ I NAZWISKO	NR UPRAWNIEŃ	PODPIS
BRANŻA DROGOWA			
Projektował:	mgr inż. Tomasz Wiese	upr. bud. nr KUP/0040/POOD/10 do proj. bez ograniczeń w spec. drogowej	
Sprawdził:	mgr inż. Rafał Rosengart	upr. bud. nr POM/0098/POOD/11 do proj. bez ograniczeń w spec. drogowej	
Opracował:	mgr inż. Mateusz Szajkowski	——	
BRANŻA TELETECHNICZNA			
Projektował:	Andrzej Nowakowski	1067/98/U spec. instalacje telekomunikacyjne	
Sprawdził:	mgr inż. Adam Kowalski	DTT-TU/2113/01/U spec. instalacje telekomunikacyjne	
BRANŻA SANITARNA			
Projektował:	mgr inż. Katarzyna Jakubowska	upr. bud. nr KUP/0149/POOS/09 do proj. bez. ogr. w specj. instalacyjnej	
Sprawdził:	mgr inż. Monika Królikowska	upr. bud. nr KUP/0151/POOS/09 do proj. bez. ogr. w specj. instalacyjnej	
BRANŻA ELEKTROENERGETYCZNA			
Projektował:	mgr inż. Roman Pietrzak	upr. bud. nr UAN-N-V/147/TO/84 do proj. inst. elektrycznych w spec. inst.-inżynieryjnej	
Sprawdził:	Lech Świderek	upr. bud. nr KUP/IE/2547/01 do funkcji proj. i kierownika budowy i rob. w specj. inst.- inż.	
BRANŻA DENDROLOGICZNA			
Projektował:	mgr inż. Kamil Menducki	—	

NAZWA RYSUNKU	Projekt zagospodarowania terenu		
STADIUM	PB	SKALA:	NR RYS.:
BRANŻA	DROGOWA	1:500	**2.1.**
DATA	03.2020 r.		