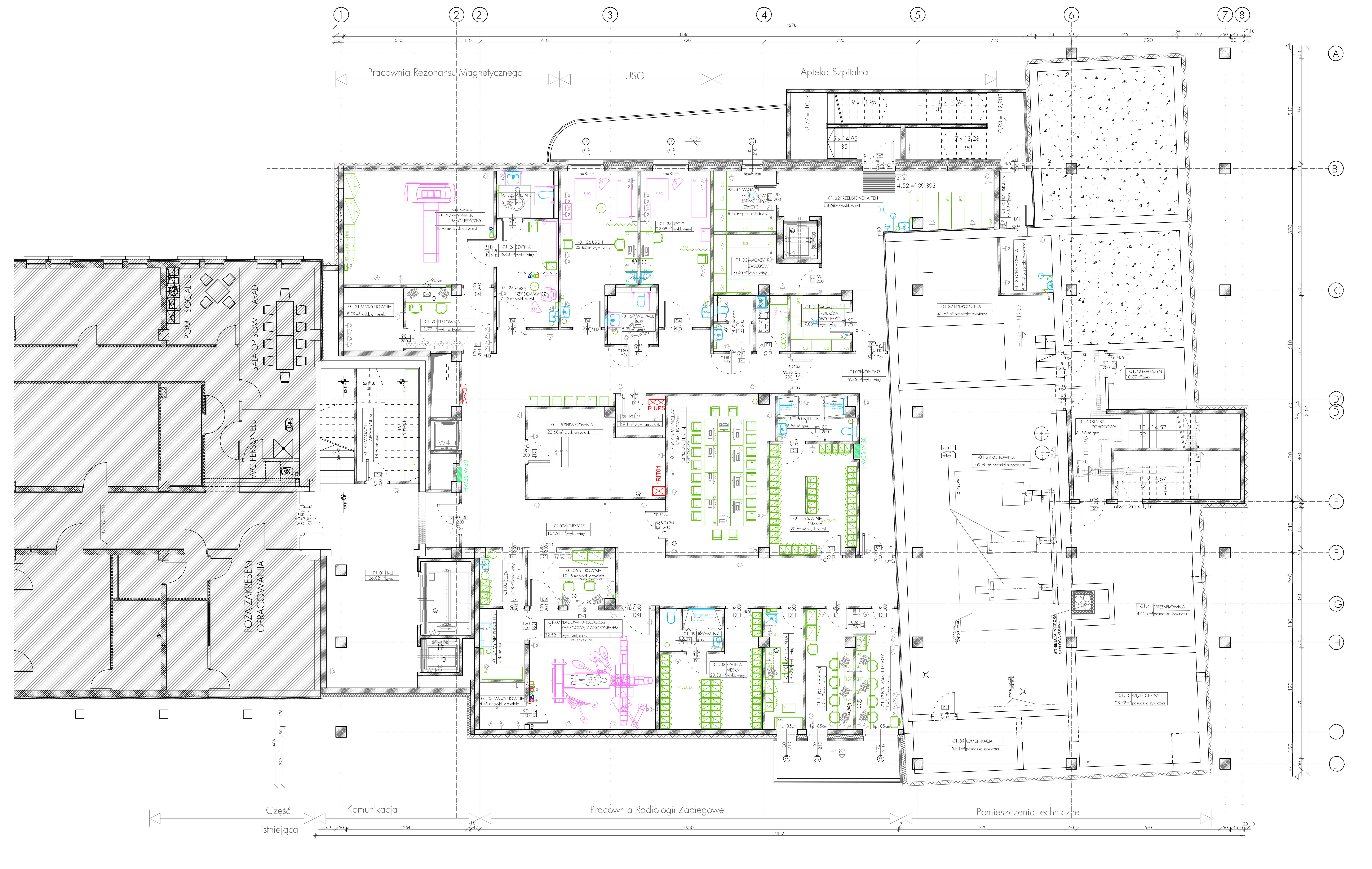

LEGENDA:

TECHNOLOGIA	
Wyposażenie socjalno- bytowe	Wyposażenie wodne
Wyposażenie medyczne	Wyposażenie elektryczne
GAZY MEDYCZNE	
O	Tlen O2
A	Sprężone powietrze
V	Próżnia
GNIAZDA ELEKTRYCZNE:	
Gniazda elektryczne	Gniazdo komputerowe
Gniazda elektryczne IP44	Informator zajętości
Oświetlenie punktu wodnego	Gniazdo ekwipotencjalne
Przycisk sygnalizacyjny	
GAZY MEDYCZNE - PUNKTY POBORU	
SPRĘŻONE POWIETRZE - AIR5	
PRÓŻNIA - VAC	
TLEN - O_2	
ODCIĄG GAZÓW ANESTETYCZNYCH - NA	
PODTLENEK AZOTU - N_2O	
DWUTLENEK WĘGLA - CO_2	

Pracownia Radiologii Zabiegowej, Pracownia MRI

RZUT PIWNICY- SKALA 1:100

SOSAK & SOSAK
biuro architektoniczne
ul. Zodiakalna 2, 10-712 Olsztyn
tel. (89) 5240240, tel./fax (89) 5240202
sosak@ol.onet.pl | www.sosak-architekci.pl

nazwa projektu:	Rozbudowa Nowego Budynku Szpitala A o skrzydło północne wraz z nadbudową i przebudową Budynku Kotłowni nr 31 na terenie Uniwersyteckiego Szpitala Klinicznego w Olsztynie.
adres:	ul. Warszawska 30, 10-082 Olsztyn
zamawiający:	Uniwersytecki Szpital Kliniczny w Olsztynie, 10-082 Olsztyn, ul. Warszawska 30
branża:	TECHNOLOGIA — STADIUM: PROJEKT WYKONAWCZY
temat:	RZUT PIWNICY — SKALA 1:100
projekt wykonał:	mgr inż. arch. STANISŁAW SOSAK upr. bud. Nr 52/77/Ol, CZŁONEK IZBY ARCHITEKTÓW WM-0024, specjalność ARCHITEKTURA; mgr inż. arch. ANNA DĄBROWSKA - SOSAK upr. bud. Nr 4/87/Ol, CZŁONEK IZBY ARCHITEKTÓW WM-0025, specjalność ARCHITEKTURA
projekt opracował:	mgr inż. arch. KAROLINA CZYŻ
projekt sprawdził:	mgr inż. arch. JERZY BOROWIK upr. bud. Nr 722/58 i nr 36, CZŁONEK IZBY ARCHITEKTÓW WM-0 46, specjalność ARCHITEKTURA
nr rysunku	1
	25.03.2019r.

PRAWA AUTORSKIE ZASTRZEŻONE