

elewacja północno-zachodnia 1:500

PRACOWNIA ARCHITEKTONICZNO-KONSERWATORSKA  
Małgorzata J. Kiepsch

ul. Berwińskich 12, 64-100 Leszno, tel. 65 529 29 27

Obiekt: Modernizacja elewacji dawnego zboru ewangelickiego  
w Rakoniewicach

Temat: Elewacja północno-zachodnia 1:50 / rys. nr 1

Adres: 62-067 Rakoniewice, ul. Kościelna 1  
nr ewid. działki 161, obręb Rakoniewice

Inwestor: Rakoniewicki Ośrodek Kultury  
ul. Kościelna 1, 62-067 Rakoniewice

Projektant: Adam Chudy  
mgr konserwatorstwa i zabytkoznawstwa  
ul. Powstańców Śląskich 2, 64-100 Leszno, tel. 65 529 29 27  
Nr ewid. upr. 158/79/Lo, 291/87/Lo, 669/85/Lo, 1343/89/Lo  
Zaświadczenie PSOZ 102/4/94, 102/5/96

Opracowała: techn. arch. Małgorzata Kiepsch

Leszno, lipiec 2021 r.



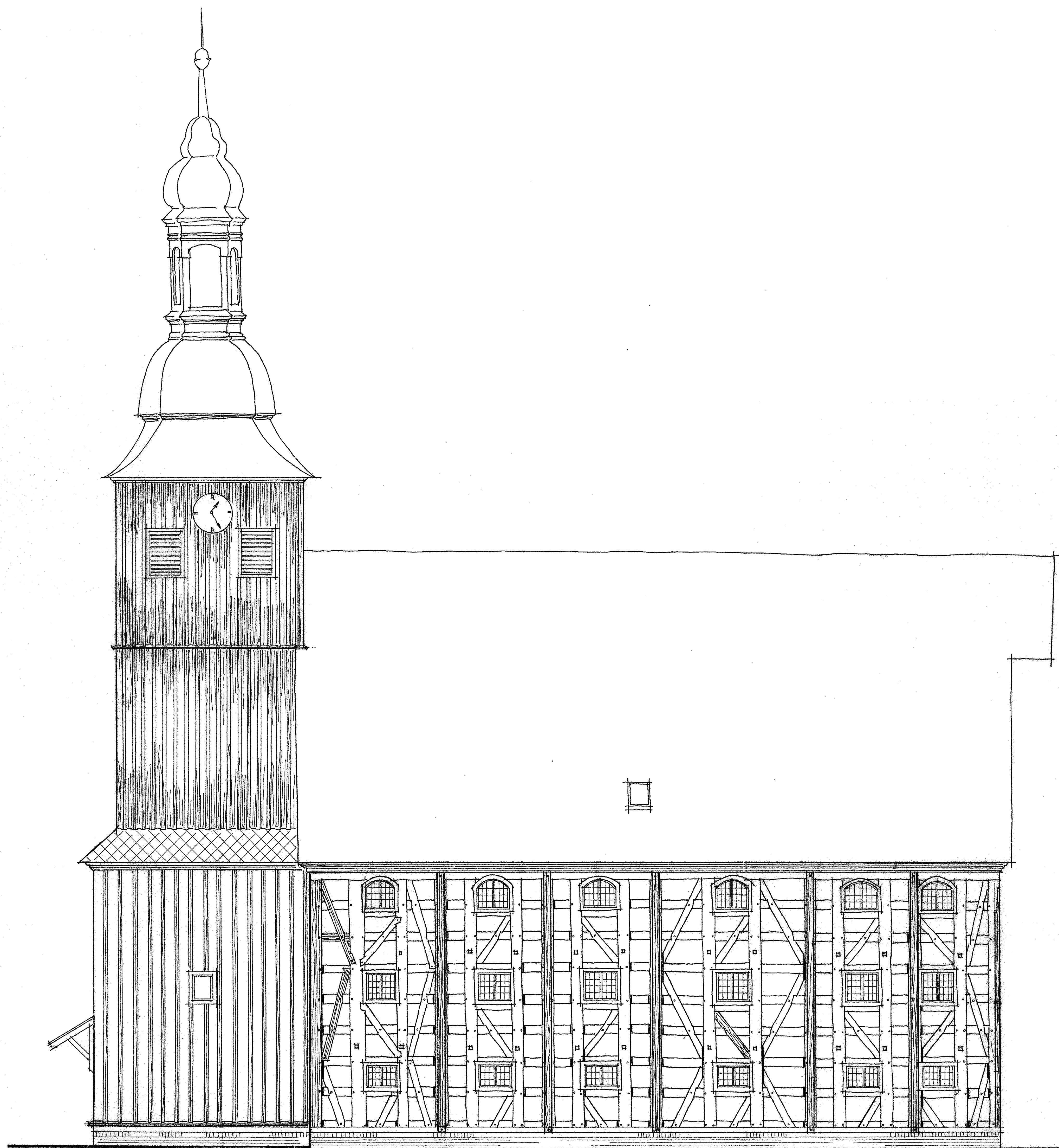

elewacja południowo-zachodnia 1:50

PRACOWNIA ARCHITEKTONICZNO-KONSERWATORSKA  
 Małgorzata J. Kiepsch  
 ul. Berwińskich 12, 64-100 Leszno, tel. 65 529 29 27  
 Obiekt: Modernizacja elewacji dawnego zboru ewangelickiego w Rakoniewicach  
 Temat: Elewacja południowo-zachodnia 1:50 / rys. nr 2  
 Adres: 62-067 Rakoniewice, ul. Kościelna 1  
 nr ewid. działki 161, obręb Rakoniewice  
 Inwestor: Rakoniewicki Ośrodek Kultury  
 ul. Kościelna 1, 62-067 Rakoniewice  
 Projektant: Adam Chudy  
 mgr konserwatorstwa i zabytkoznawstwa  
 ul. Powstańców Śląskich 2, 64-100 Leszno, tel. 65 529 29 27  
 Nr ewid. upr. 158/79/L, 291/87/L, 64/98/S/L, 1343/89/L  
 Zaświadczenie PSOZ 102/4/94, 102/5/96

Opracowała: techn. arch. Małgorzata Kiepsch  
 Leszno, lipiec 2021 r.



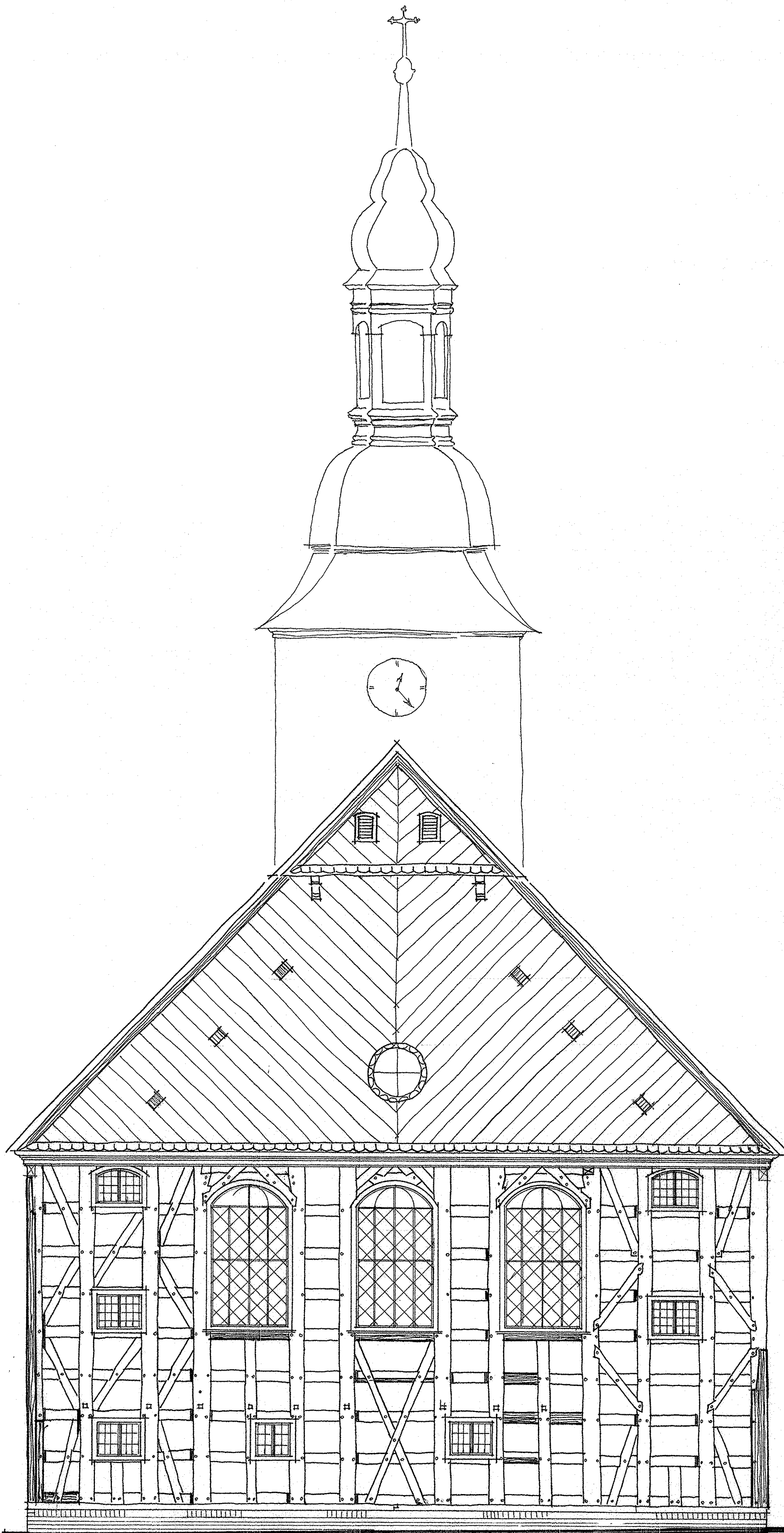

elewacja południowo-wschodnia 1:300

PRACOWNIA ARCHITEKTONICZNO-KONSERWATORSKA  
 Małgorzata J. Kiepsch  
 ul. Berwińskich 12, 64-100 Leszno, tel. 65 529 29 27  
 Obiekt: Modernizacja elewacji dawnego zboru ewangelickiego  
 w Rakoniewicach  
 Temat: Elewacja południowo-wschodnia 1:50 / rys. nr 3  
 Adres: 62-067 Rakoniewice, ul. Kościelna 1  
 nr ewid. działki 161, obręb Rakoniewice  
 Inwestor: Rakoniewicki Ośrodek Kultury  
 ul. Kościelna 1, 62-067 Rakoniewice  
 Projektant: Adam Chudy  
 mgr konserwatorstwa i zabytkoznawstwa  
 ul. Powstańców Śląskich 2, 64-100 Leszno, tel. 65 529 29 27  
 Nr ewid. upr. 158/79/Lo, 291/87/Lo, 669/85/Lo, 1943/89/Lo  
 Zaświadczenie PSOZ 102/4/94, 102/5/96

Opracowała: techn. arch. Małgorzata Kiepsch  
 Leszno, lipiec 2021 r.



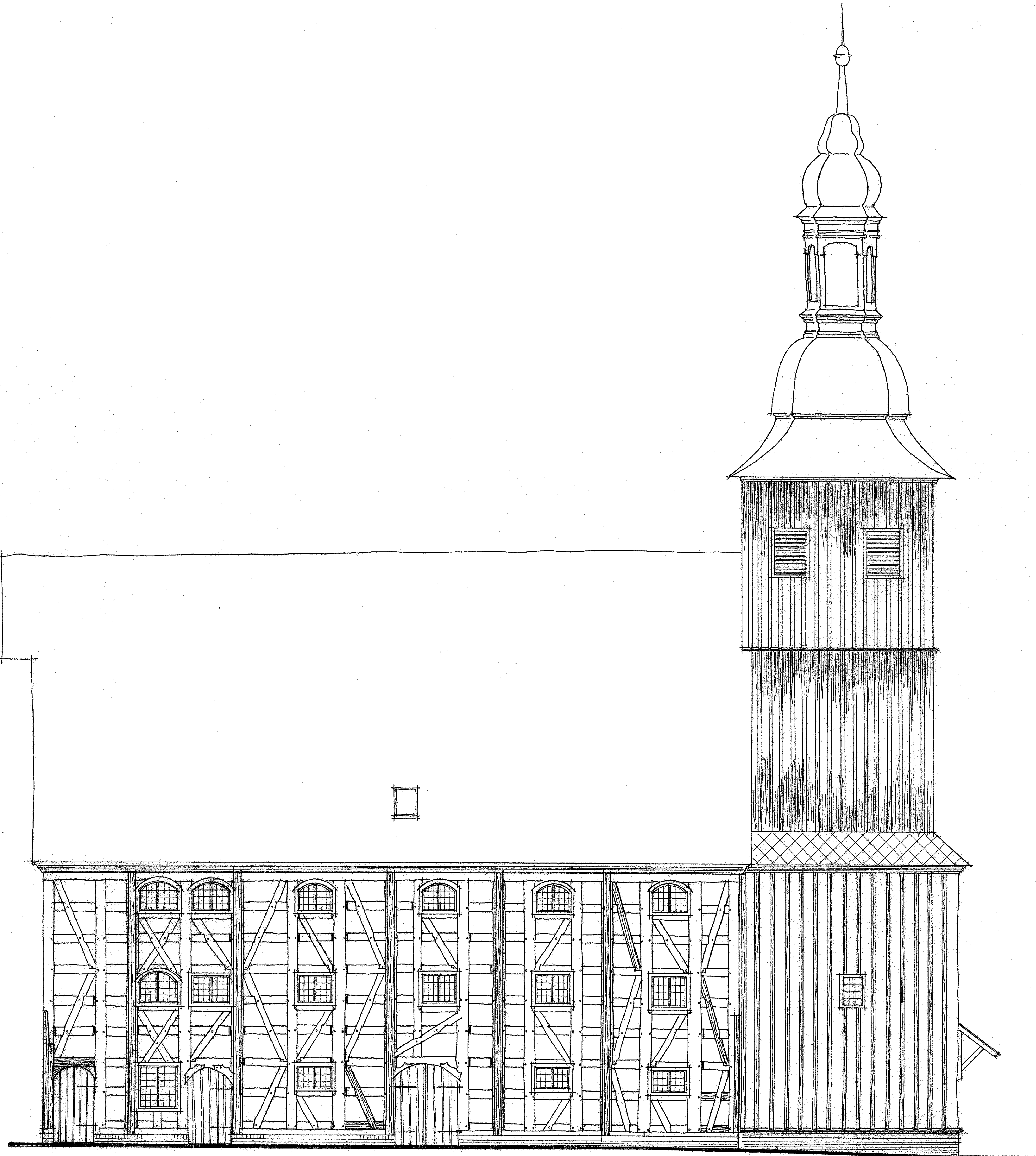

elevacja północno-wschodnia 1:50

PRACOWNIA ARCHITEKTONICZNO-KONSERWATORSKA  
Małgorzata J. Kiepsch  
ul. Berwińskich 12, 64-100 Leszno, tel. 65 529 29 27  
Objekt: Modernizacja elewacji dawnego zboru ewangelickiego  
w Rakoniewicach  
Temat: Elewacja północno-wschodnia 1:50 / rys. nr 4  
Adres: 62-067 Rakoniewice, ul. Kościelna 1  
nr ewid. działki 161, obręb Rakoniewice  
Inwestor: Rakoniewicki Ośrodek Kultury  
ul. Kościelna 1, 62-067 Rakoniewice  
Projektant: Adam Chudy  
mgr konserwatorstwa i zabytkoznawstwa  
ul. Powstańców Śląskich 2, 64-100 Leszno, tel. 65 529 29 27  
Nr ewid. upr. 158/79/Lo, 291/87/Lo, 669/85/Lo, 1343/89/Lo  
Zaświadczenie PSOZ 102/4/94, 102/5/96

Opracowała: techn. arch. Małgorzata Kiepsch  
Leszno, lipiec 2021 r.



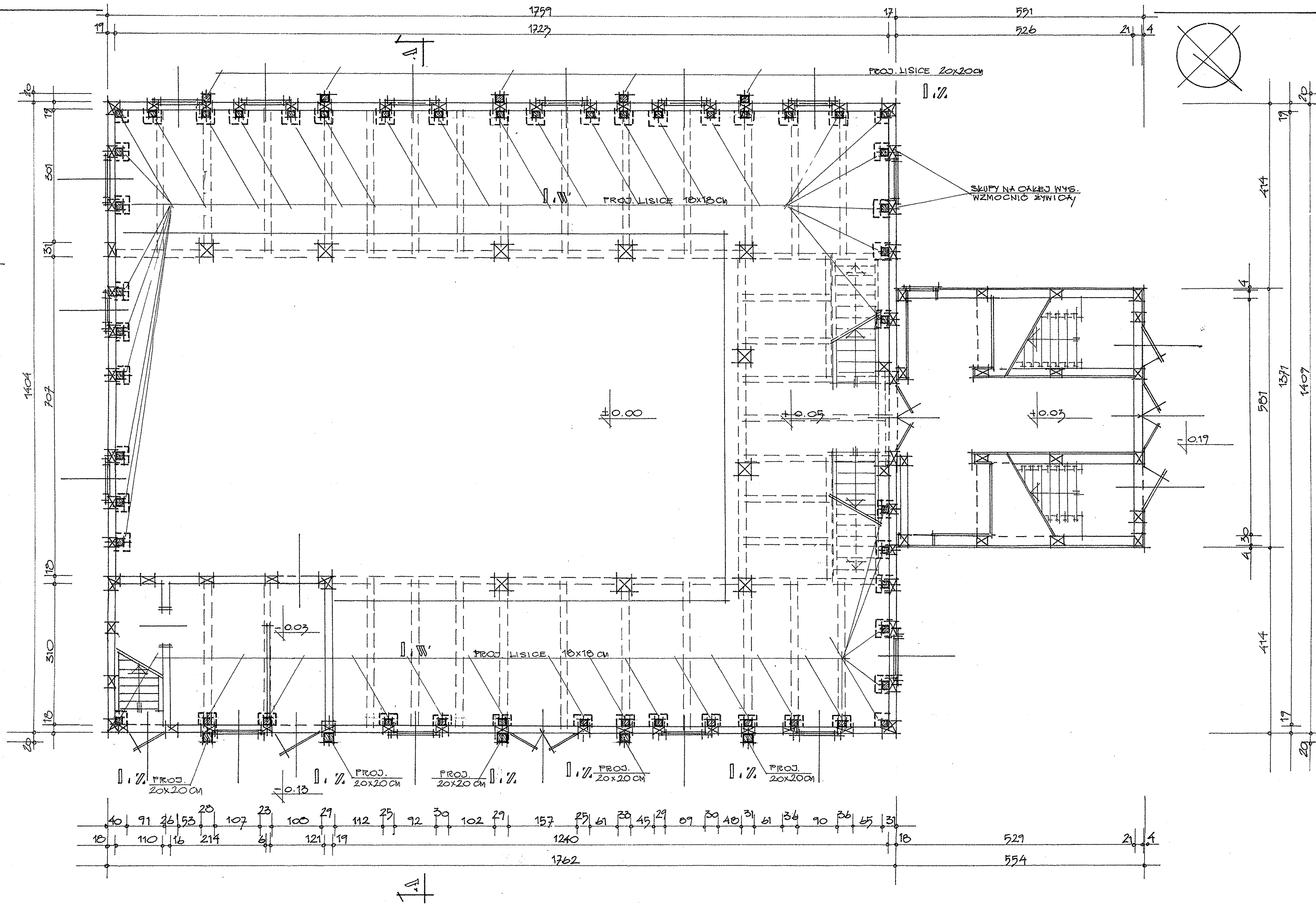

- OZNACZENIA
- ELEMENTY ISTN.
  - ELEMENTY PROJ.
  - PROJ. FUND.  
POD LISICE, LW

RZUT PARTERU 1:50

PRACOWNIA ARCHITEKTONICZNO-KONSERWATORSKA  
Małgorzata J. Kiepsch  
ul. Berwińskich 12, 64-100 Leszno, tel. 65 529 29 27  
Obiekt: Modernizacja elewacji dawnego zboru ewangelickiego w Rakoniewicach  
Temat: Rzut parteru 1:50 / rys. nr 5  
Adres: 62-067 Rakoniewice, ul. Kościelna 1  
nr ewid. działki 161, obręb Rakoniewice  
Inwestor: Rakoniewicki Ośrodek Kultury  
ul. Kościelna 1, 62-067 Rakoniewice  
Projektant: Adam Chudy  
mgr konserwatorstwa i zaopiekownictwa  
ul. Powstańców Śląskich 2, 64-100 Leszno, tel. 65 529 29 27  
Nr ewid. upr. 158/79/L.o., 291/87/L.o., 669/85/L.o., 1543/89/L.o.  
Zaświadczenie PSOZ 102/4/94, 102/5/96

Opracowała: techn. arch. Małgorzata Kiepsch  
Leszno, lipiec 2021 r.







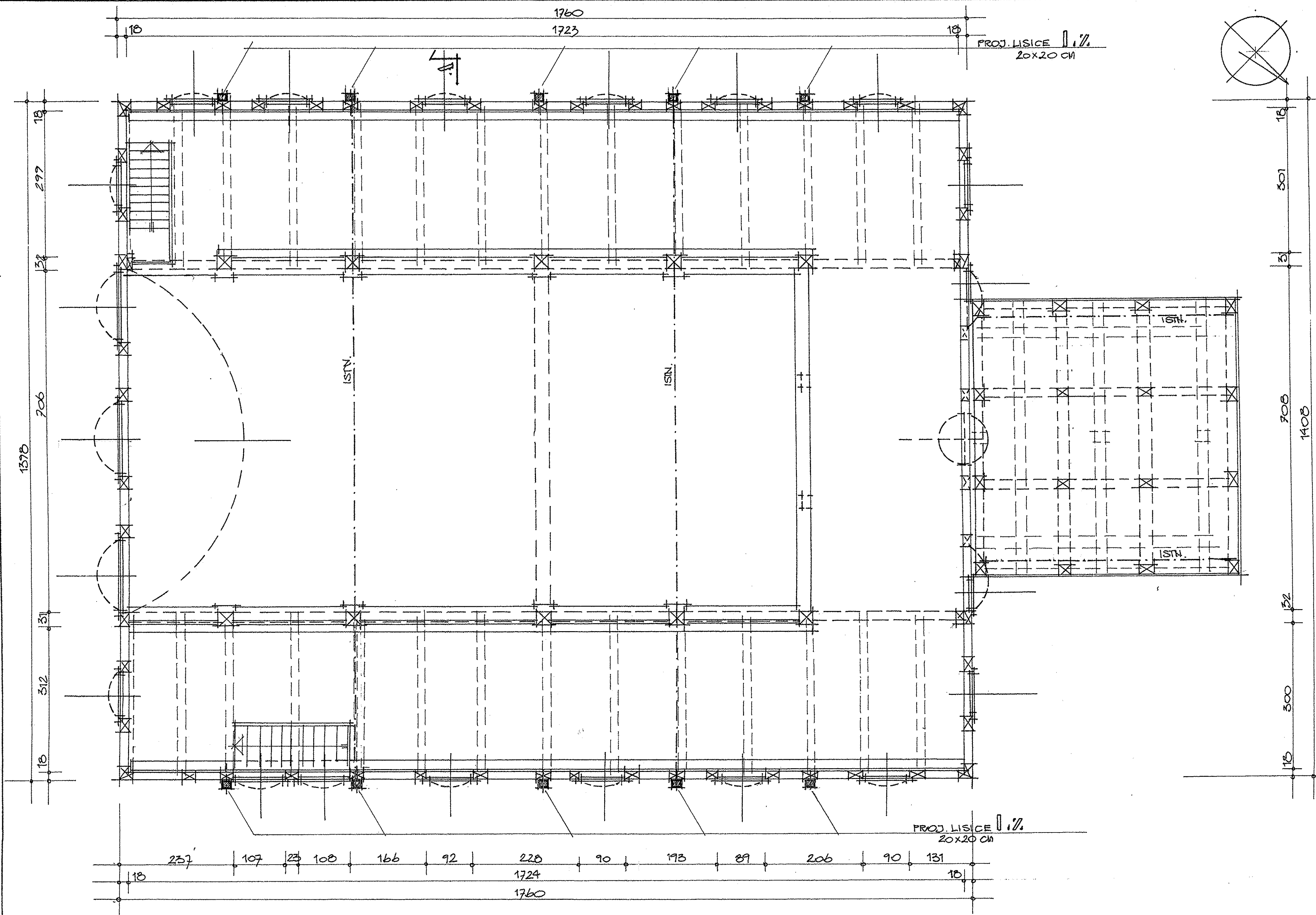

OZNACZENIA  
 X ELEMENTY ISTN.  
 I ELEMENTY PROJ.

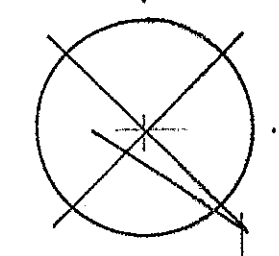

RZUT EMPOR  
 II-go piętra  
 1:50

PRACOWNIA ARCHITEKTONICZNO-KONSERWATORSKA  
 Małgorzata J. Kiepsch  
 ul. Berwińskich 12, 64-100 Leszno, tel. 65 529 29 27  
 Obiekt: Modernizacja elewacji dawnego zboru ewangelickiego w Rakoniewicach  
 Temat: Rzut empor II - piętra 1:50 / rys. nr 7  
 Adres: 62-067 Rakoniewice, ul. Kościelna 1, nr ewid. działki 161, obręb Rakoniewice  
 Inwestor: Rakoniewicki Ośrodek Kultury, ul. Kościelna 1, 62-067 Rakoniewice  
 Projektant: Adam Chudy  
 mgr konserwatorstwa i zabytkoznawstwa  
 ul. Powstańców Śląskich 2, 64-100 Leszno, tel. 65 529 29 27  
 Nr ewid. upr. 158/79/L.O., 291/87/L.O., 669/85/L.O., 1343/89/L.O.  
 Zastrzeżenie PSOZ 102/4/94, 102/5/96

Opracowała: techn. arch. Małgorzata Kiepsch  
 Leszno, lipiec 2021 r.



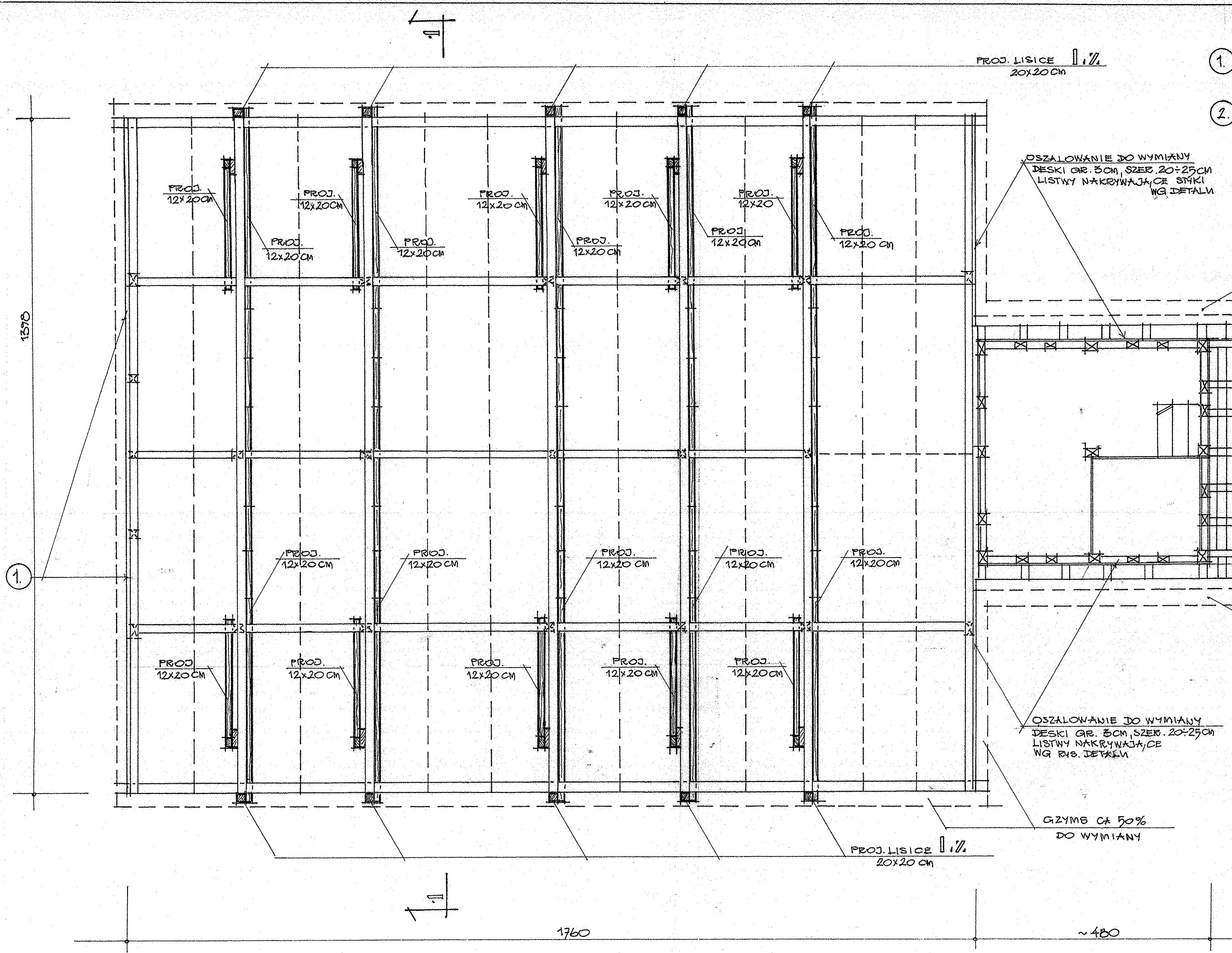

- UWAGA:
1. Istniejące oszalowanie pozostawić. Brzegi desek wzmocnić żywicą AIDOLEPOX [HOLZVERFESTIGUNG].  
Od strony poddasza styki desek nakryć listwami o przekroju poprzecznym 3x9cm.  
Impregnacja: MYCETOX B + HOLZPROF.
  2. Gzyms do wymiany po konsultacji z projektantem po ustawieniu rusztowania.  
Konsultacje dotyczyć będą również gzymsu nad korpusem.
- Szczegóły połączeń elementów projektowanych z istniejącymi  
wg detali- przekrój 1-1



RZUT  
WIDOKU DACHU  
1:500  
projektowane usztywnienia

OZNACZENIA  
ELEMENTY ISTN.  
ELEMENTY PROJEKT.

GZYMS DO WYMIANY

OSZALOWANIE DO WYMIANY  
DESKI GR. 3CM, SZER. 20-25CM  
LISTWY NAKRYWAJĄCE STYKI  
WG RYS. DETALU

GZYMS CA 50%  
DO WYMIANY

PRACOWNIA ARCHITEKTONICZNO-KONSERWATORSKA  
Małgorzata J. Kiepsch  
ul. Berwińskich 12, 64-100 Leszno, tel. 65 529 29 27  
Obiekt: Modernizacja elewacji dawnego zboru ewangelickiego  
w Rakoniewicach  
Temat: Rzut więźby dachu - proj. usztywnienia 1:50 / rys. nr 8  
Adres: 62-067 Rakoniewice, ul. Kościelna 1  
nr ewid. działki 161, obręb Rakoniewice  
Inwestor: Rakoniewicki Ośrodek Kultury  
ul. Kościelna 1, 62-067 Rakoniewice  
Projektant: Adam Chudy  
mgr konserwatorstwa i zabytkoznawstwa  
ul. Powstańców Śląskich 2, 64-100 Leszno, tel. 65 529 29 27  
Nr ewid. upr. 158/79/Ls, 291/87/Ls, 669/83/Ls, 1343/89/Ls  
Zaświadczenie PSOZ 102/4/94, 102/5/96



# OZNACZENIA

 ELEMENTY ISTN.

 ELEMENTY PROJEKT.

"A" ORYGINALNE SZALOWANIE SZCZYTŁ OD WNETRZA OBLISTWOWAĆ NA STYKACH LISTWAMI O PRZEKROJU 10x2,5 CM, MURSZ NA STYKACH DESEK PRZED LISTWOWANIEM ZAIMPREGNOWAĆ PREPARATEM AIDOL EPOXI - HOLZVERFESTIGUNG

"B" OSZALOWANIE ISTN. ZDEMONTOWAĆ NOWE DESKOWANIE LISTWOWANE DESKI GR. 3 CM, SZER. 25 CM, LISTWA O PRZEKROJU 2,5x9 CM. SPĄZOWANA

"C" WYMIANA KONSTRUKCJI DESKÓW PALFITOWYCH M/KONDYGNACJAMI WIEŻY WG RYS. DETALU OSZALOWANIE POND DESKAMI PALFITOWYMI NOWE Z DESEK GR. 2,5 CM, SZER. 25 CM, LISTWOWANIE J/W.

PROFILE NOWYCH GZYMSÓW ODZOROWAĆ Z ELEM. ISTN. ZACHOWANYCH

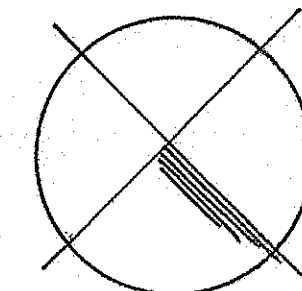

PRZEWIDYWANA WYMIANA GZYMSU

PRZEWIDYWANA WYMIANA GZYMSU

PROJ. 10x20 CM  
+WKRETY CIESIEL. Ø10.  
l=220 MM CO 50 CM

PROJ. 10x20 CM  
+WKRETY CIES. Ø10/220  
CO 50 CM

PROJ. NAKŁADKI 2/7x16 CM  
SIKRECAJE NA WKRETY Ø  
l=250

PROJ. NAKŁADKI 2/7x16 CM  
SIKRECAJE NA WKRETY Ø  
l=250

PROJ. 10x20 CM  
+WKRETY CIES. Ø10  
l=220 MM CO 50 CM

PROJ. 10x20 CM  
+WKRETY CIES. Ø10/220  
W ROZSTAWIE 50 CM

PRZEWIDYWANA WYMIANA GZYMSU

PROPONOWANA WYMIANA GZYMSU  
PO WSTAŁENIACH ROBÓCZYCH  
Z PROJEKTANTEM

RZUT WIEŻY DACHOWEJ  
1:500

projektowane  
wzmocnienia

PRACOWNIA ARCHITEKTONICZNO - KONSERWATORSKA

Małgorzata J. Klepsch

ul. Berwińskich 12, 64-100 Leszno, tel. 65 529 29 27

Obiekt: Modernizacja elewacji dawnego zboru ewangelickiego w Rakoniewicach

Temat: Rzut więzy dachu - projektowane wzmocnienia 1:50 / rys. nr 9

Adres: 62-067 Rakoniewice, ul. Kościelna 1  
nr ewid. działki 161, obręb Rakoniewice

Investor: Rakoniewicki Ośrodek Kultury  
ul. Kościelna 1, 62-067 Rakoniewice

Projektant: Adam Chudy  
mgr konserwatorstwa i zabytkoznawstwa  
ul. Powstańców Śląskich 2, 64-100 Leszno, tel. 65 529 29 27  
Nr ewid. upr. 158/79/Lo, 291/87/Lo, 669/83/Lo, 1343/89/Lo  
Zaświadczenie PSOZ 102/4/94, 102/5/96

Opracowała: techn. arch. Małgorzata Klepsch

Leszno, lipiec 2021 r.



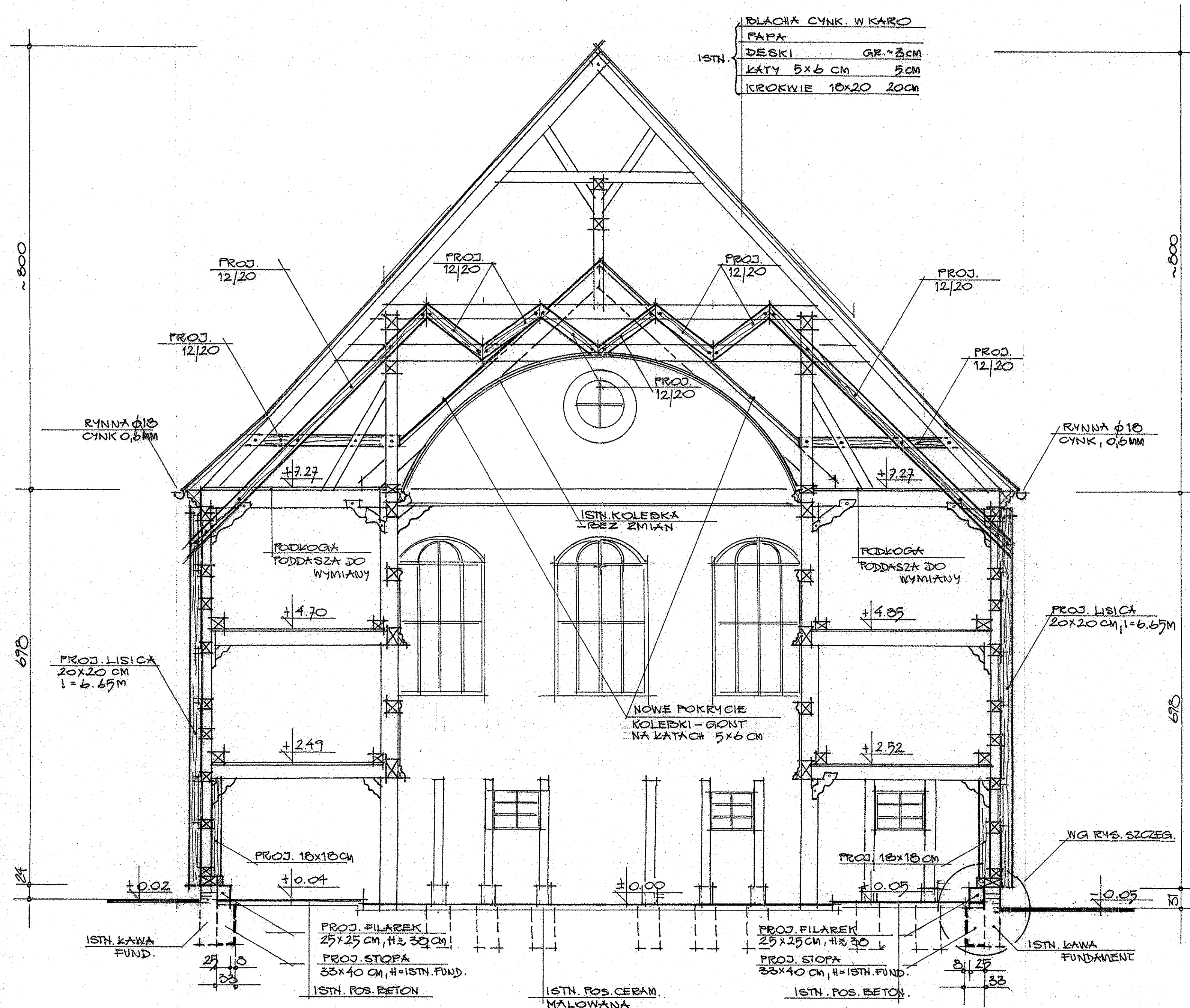

# OZNACZENIA

- ELEMENTY ISTN.
- ELEMENTY PROJ.

## WAGI

1. PROJ. WSZTYWNIENIE KONSTRUKCJI W OSIACH WIĄZARÓW PEŁNYCH WG RYS. SZCZEGÓŁOWEGO-PRZĘKÓJ 1-1
2. PROJ. LISICE SKRĘCANE Z ISTN. SKUPAMI SZACHULCĄ NA ŚRUBY M-10 Z PODKŁ. Ø50x5mm ROZSTAW ŚRUB ~ 80 cm.
3. WEWN. LISICE 10x18 cm / W PARTII PARTERU SKRĘCĄC Z LISICAMI ZEWN. DETAL LISICY WEWN. PARTERU WG RYS. SZCZEGÓŁOWEGO
4. PRZED PRZYSTĄPIENIEM DO ROBÓT WYMIAŁY SPRAWDZIĆ NA BUDOWIE

## PRZĘKÓJ A-A 1:50

PRACOWNIA ARCHITEKTONICZNO-KONSERWATORSKA  
Małgorzata J. Kiepsch

ul. Berwińskich 12, 64-100 Leszno, tel. 65 529 29 27  
Obiekt: Modernizacja elewacji dawnego zboru ewangelickiego w Rakoniewicach

Temat: Przekrój A-A 1:50 / rys. nr 10  
Adres: 62-067 Rakoniewice, ul. Kościelna 1  
nr ewid. działki 161, obręb Rakoniewice

Inwestor: Rakoniewicki Ośrodek Kultury  
ul. Kościelna 1, 62-067 Rakoniewice

Projektant: Adam Chudy  
mgr konserwatorstwa i zabytkoznawstwa  
ul. Powstańców Śląskich 2, 64-100 Leszno, tel. 65 529 29 27  
Nr ewid. upr. 158/79/Lo, 291/87/Lo, 669/85/Lo, 1343/88/Lo  
Zaświadczenie PSOZ 102/4/94, 102/5/96

Opracowała: techn. arch. Małgorzata Kiepsch

Leszno, lipiec 2021 r.



OZNACZENIA /  
ELEMENTY ISTN.  
ELEMENTY PROJ.  
PROJ. SKRĘCENIA

UWAGA /  
1. PRZED PRZYSTĄPIENIEM DO ROBÓT  
WYMAGY SPRAWDZIĆ NA BUDOWIE.

PROJEKTOWANIE 1-1  
1:200  
długość 0:27  
imprezacja:

PRACOWNIA ARCHYTEKTONICZNO-KONSERWATORSKA  
Małgorzata J. Kiepsch  
ul. Baranowska 12, 64-100 Leszno, tel. 65 529 29 27  
Ogólny: Modernizacja i konserwacja zabytkowego zespołu ewangelickiego  
Temat: Projekt 1-1 - 1:200, rys. nr. II  
Adres: 62-067 Rakoniewice, ul. Kościelna 1  
nr ewid. działki 161, obręb Rakoniewice  
Inwestor: Rakoniewicki Ośrodek Kultury  
ul. Kościelna 1, 62-067 Rakoniewice  
Projektant: Adam Chudy  
mgr konserwatora i architekt  
ul. Powstańców Śląskich 2, 64-100 Leszno, tel. 65 529 29 27  
Nr ewid. upr. 15879/L, 29187/L, 65983/L, 134389/L  
Zaświadczenie PSOZ 102494, 102596

Opracowała: techn. arch. Małgorzata Kiepsch  
Leszno, lipiec 2021 r.

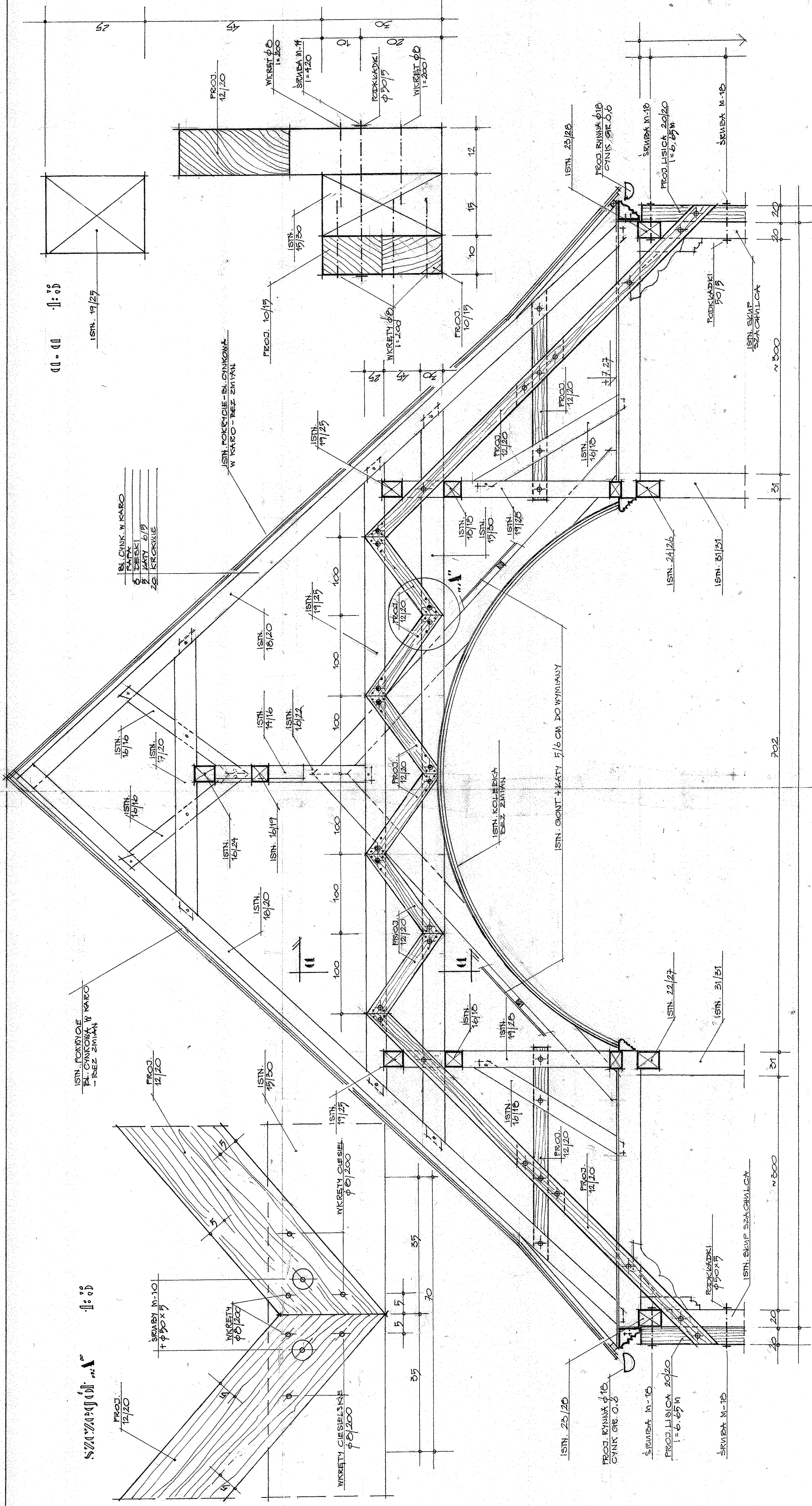



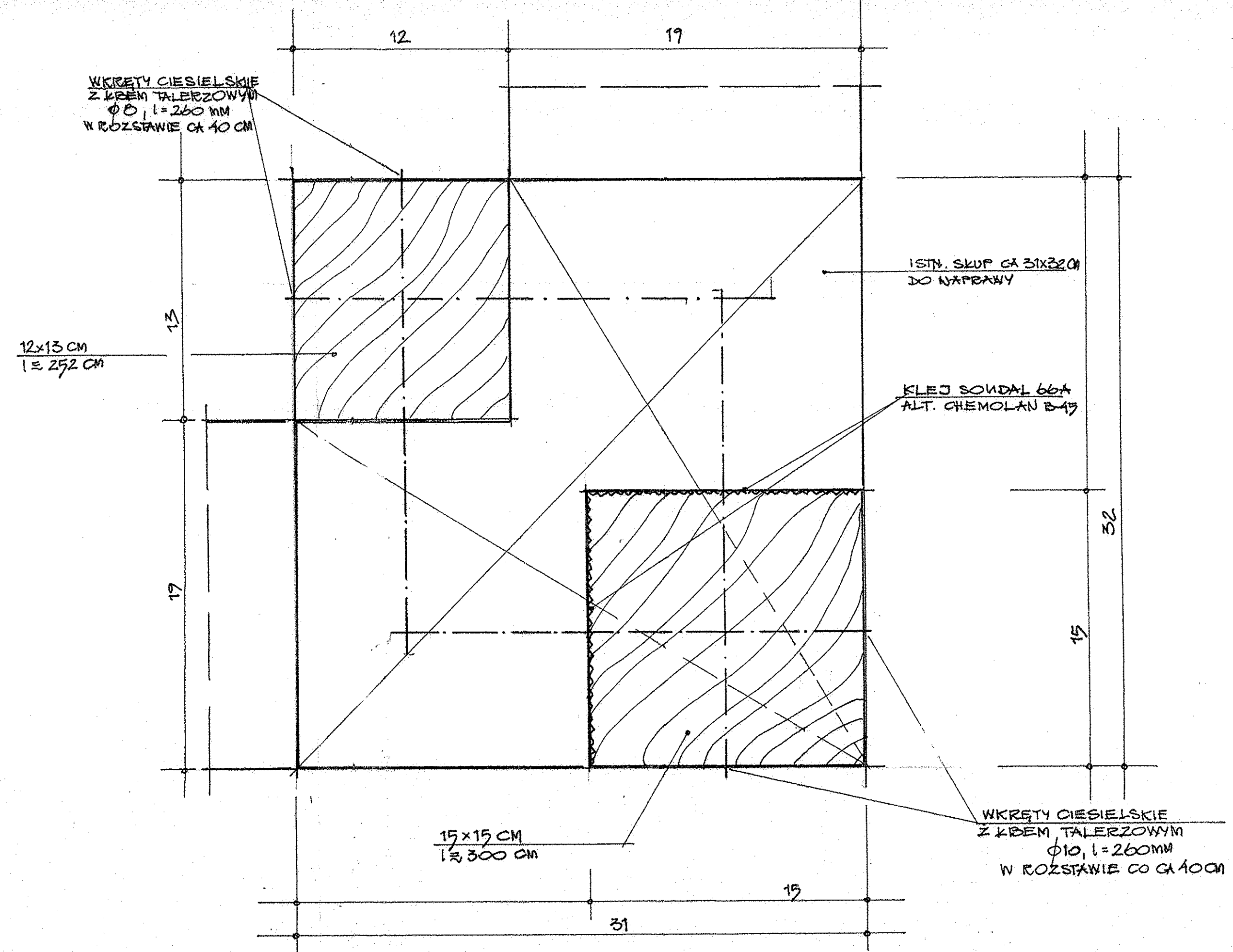
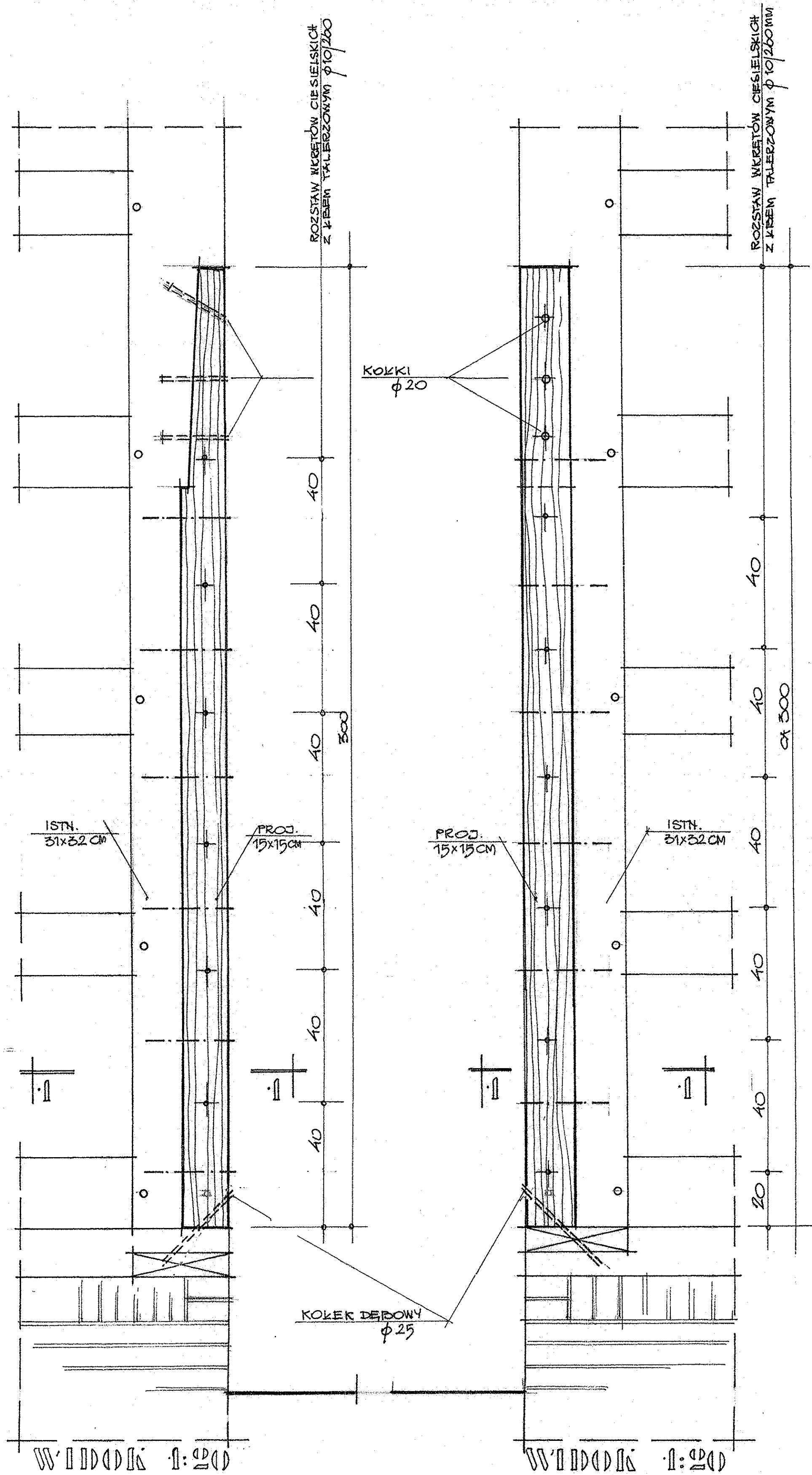

- OZNACZENIA
- ELEMENTY ISTN.
  - ELEMENTY PROJ.
  - PROJ. POWIERZCHNIE KLEJONE
  - PROJ. KOKKI DREW.
  - PROJ. WKRĘTY CIESIELSKIE

# NAPRAWA STUPA NAROŻNEGO 1:20, 1:20

WAGA  
PRZED PRZYSTĄPIENIEM DO ROBÓT WYMAGY SPRAWDZIĆ  
NA BUDOWIE  
W KWESTIACH WĄTPLIWYCH ZASIEGNYĆ OPINI AUTORA  
-PROJEKTANTA.

PRACOWNIA ARCHYTEKTONICZNO-KONSERWATORSKA  
Małgorzata J. Kiepsch  
ul. Berwińskich 12, 64-100 Leszno, tel. 65 529 29 27  
Obiekt: Modernizacja elewacji dawnego zboru ewangelickiego w Rakoniewicach  
Temat: Naprawa stupa narożnego 1:20, 1:2 / rys. nr 12  
Adres: 62-067 Rakoniewice, ul. Kościelna 1  
nr ewid. działki 161, obręb Rakoniewice  
Inwestor: Rakoniewicki Ośrodek Kultury  
ul. Kościelna 1, 62-067 Rakoniewice  
Projektant: Adam Chudy  
mgr konserwatorstwa i zabytkoznawstwa  
ul. Powstańców Śląskich 2, 64-100 Leszno, tel. 65 529 29 27  
Nr ewid. upr. 158/79/Lo, 291/87/Lo, 669/85/Lo, 1343/89/Lo  
Zaświadczenie PSOZ 102/A/94, 102/5/96

Opracowała: techn. arch. Małgorzata Kiepsch  
Leszno, lipiec 2021 r.



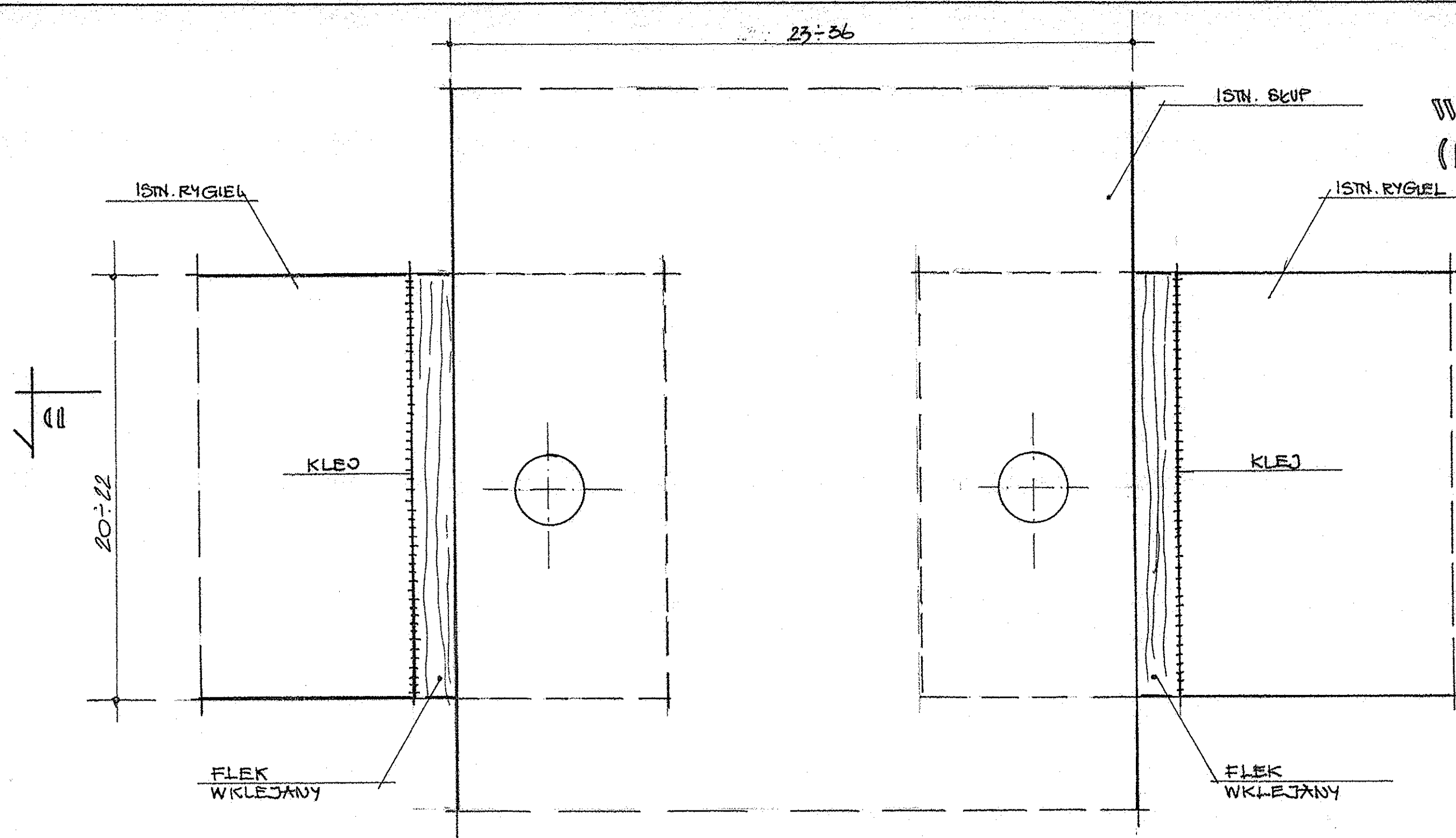

Widok 1:2  
(fragment)

PRZEBUDOWANIE  
NA STYKU RYGIEL  
ZE SZUPAMI 1:2  
/PRZYKŁAD IDEOWY. GABARYTY  
FLEKÓW WSTAŁOĆ NA MIEJSCU/

drewno kl. 1:27 sosna

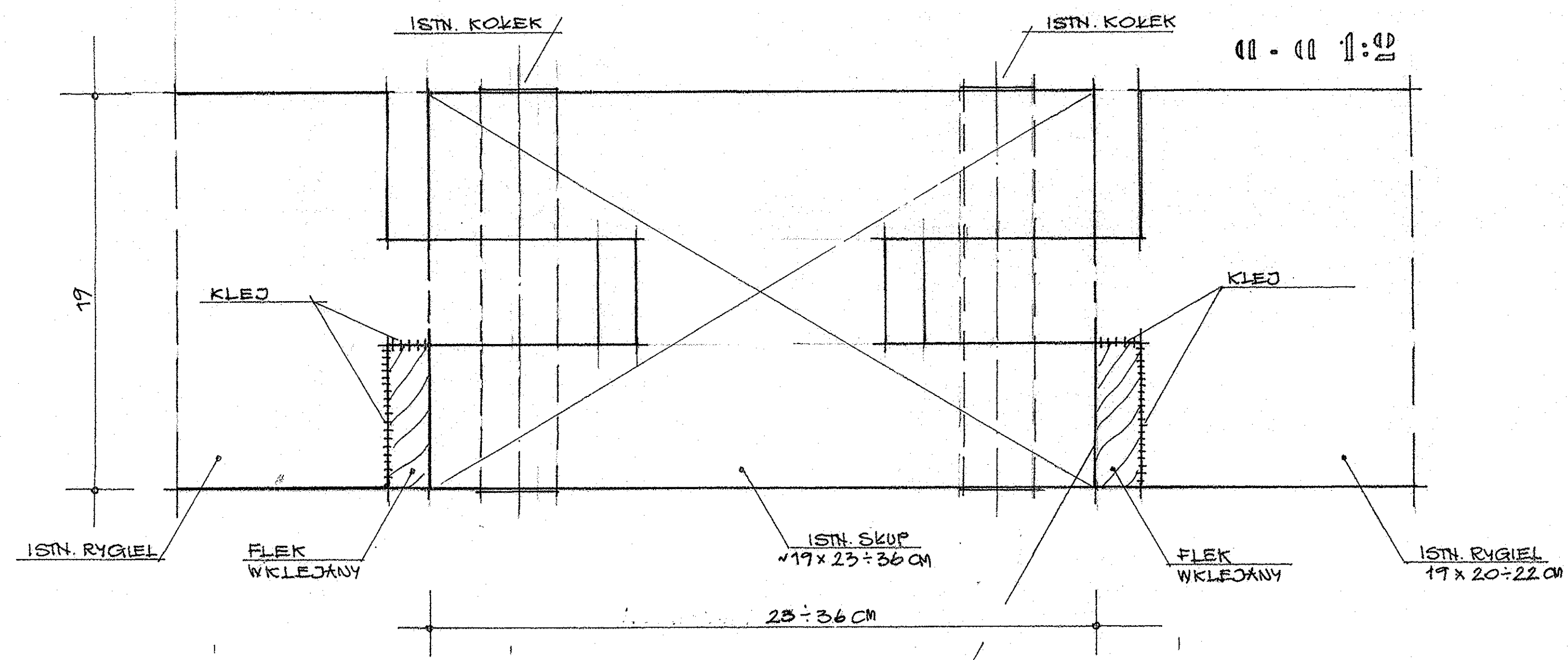

11 - II 1:2

PRACOWNIA ARCHITEKTONICZNO - KONSERWATORSKA  
Małgorzata J. Kiepsch  
ul. Berwińskich 12, 64-100 Leszno, tel. 65 529 29 27  
Obiekt: Modernizacja elewacji dawnego zboru ewangelickiego  
w Rakoniewicach  
Temat: Flekowanie na styku rygli ze szupami 1:2 / rys. nr 13  
Adres: 62-067 Rakoniewice, ul. Kościelna 1  
nr ewid. działki 161, obręb Rakoniewice  
Inwestor: Rakoniewicki Ośrodek Kultury  
ul. Kościelna 1, 62-067 Rakoniewice  
Projektant: Adam Chudy  
mgr konserwatorstwa i zabytkoznawstwa  
ul. Powstańców Śląskich 2, 64-100 Leszno, tel. 65 529 29 27  
Nr ewid. upr. 158/79/Lo, 291/87/Lo, 669/85/Lo, 1343/89/Lo  
Zaświadczenie PSOZ 102/4/94, 102/5/96

Opracowała: techn. arch. Małgorzata Kiepsch  
Leszno, lipiec 2021 r.



# **SCHEMAT IDEOWY** **FLEKOWANIE OSŁABIONYCH** **POWIERZCHNI ZEWNĘTRZNYCH** **RYGLI, ZASTRZAŁÓW ITP 1:5**

Wstępnie przyjęto ~25 szt.  
 Ostateczne ustalenie in plus względnie in minus  
 nastąpi in situ po usunięciu starych tynków.

Stare zmuszałe drewno usunąć. Płaszczyznę  
 styku wyrównać przed nałożeniem fleku i kleju.

Przed przystąpieniem do robót  
 wymiary sprawdzić na budowie.

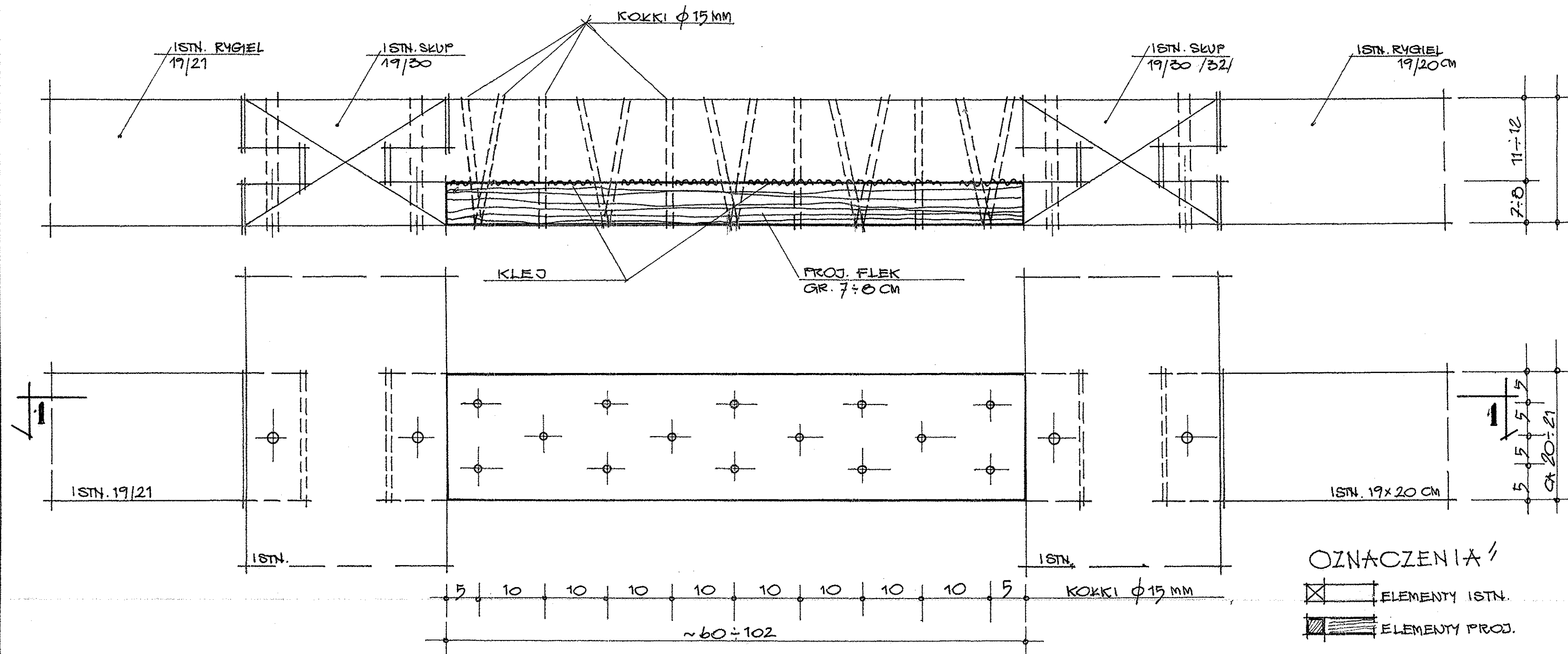

## **OZNACZENIA**

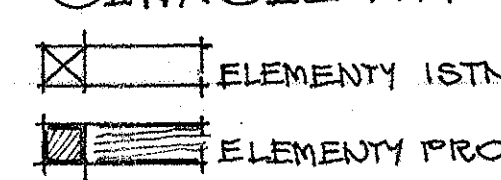

PRACOWNIA ARCHITEKTONICZNO-KONSERWATORSKA  
 Małgorzata J. Kiepsch

ul. Berwińskich 12, 64-100 Leszno, tel. 65 529 29 27

Obiekt: Modernizacja elewacji dawnego zboru ewangelickiego  
 w Rakoniewicach

Temat: Schemat ideowy flekowania osłabionych powierzchni  
 zewnętrznych rygli, zastrzałów itp. 1:5 / rys. nr 14

Adres: 62-067 Rakoniewice, ul. Kościelna 1  
 nr ewid. działki 161, obręb Rakoniewice

Inwestor: Rakoniewicki Ośrodek Kultury  
 ul. Kościelna 1, 62-067 Rakoniewice

Projektant: Adam Chudy

mgr konserwatorstwa i zabytkoznawstwa  
 ul. Powstańców Śląskich 2, 64-100 Leszno, tel. 65 529 29 27  
 Nr ewid. upr. 158/79/Lo, 291/87/Lo, 669/85/Lo, 1343/89/Lo  
 Zaświadczenie PSOZ 102/4/94, 102/5/96

Opracowała: techn. arch. Małgorzata Kiepsch

Leszno, lipiec 2021 r.



# WZMOCNIENIE KRAWĘDZI RYGLI , SŁUPÓW ITP. 1:10

Jeżeli po usunięciu starych tynków okaże się ,  
iż krawędzie rygli , słupów itp. są osłabione  
należy je wzmocnić na szer. ca 3-4 cm żywicą  
AIDOL EPOXI-HOLZVERFESTIGUNG  
( f-my REMMERS ) na całym obwodzie .  
Wstępnie przyjęto konieczność wzmocnień  
na ca 40 %pól szachulca . Ostateczne ustalenie  
in plus względnie in minus nastąpi na budowie .

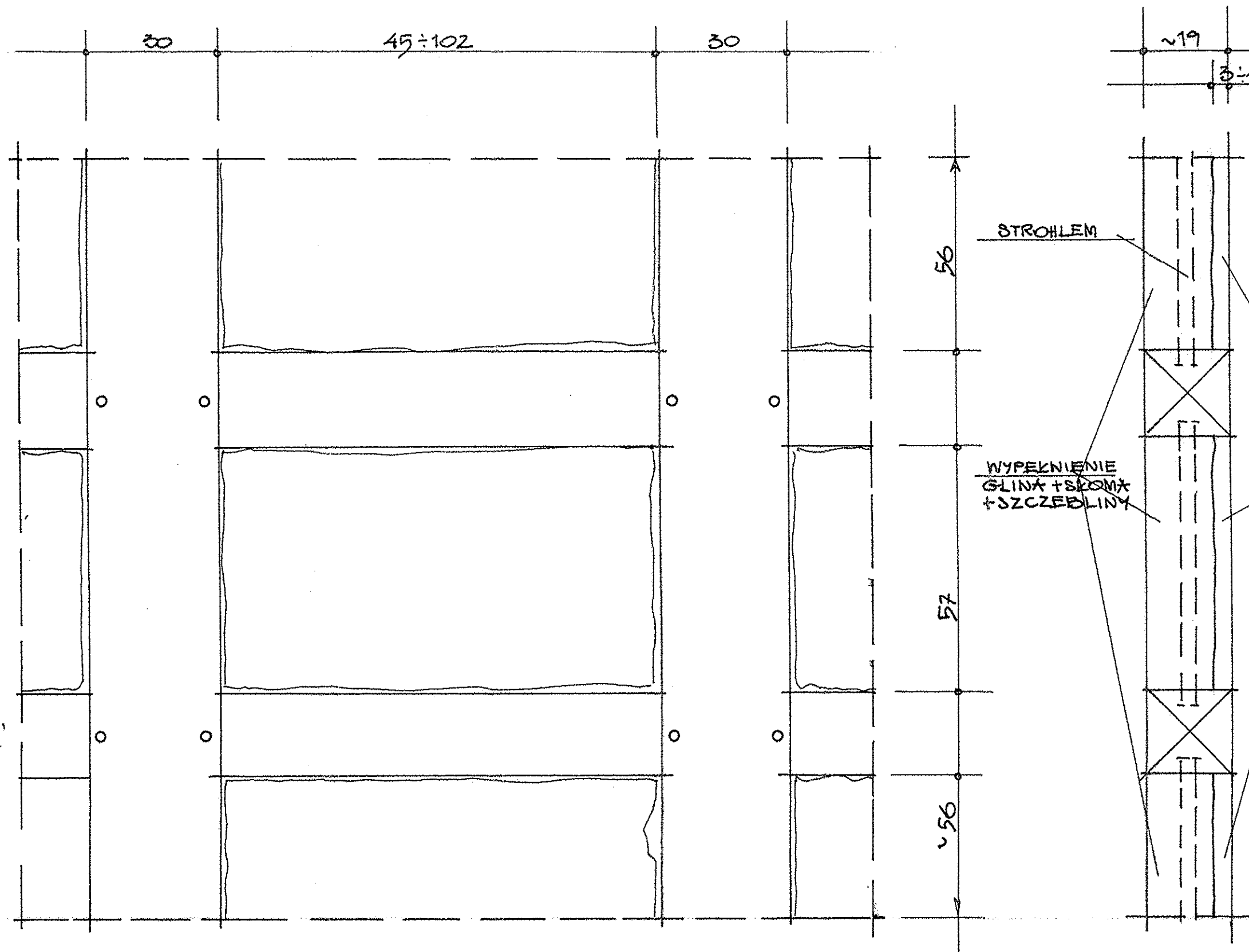

WZMOCNIENIE KRAWĘDZI  
RYGLI, SŁUPÓW ITP. ŻYWICĄ  
AIDOL EPOXI-HOLZVERFESTIGUNG  
/REMMERS/ GR. CA 3-4 CM  
NA CAŁYM OBWODZIE

PRACOWNIA ARCHITEKTONICZNO - KONSERWATORSKA

Małgorzata J. Kiepsch

ul. Berwińskich 12 , 64 - 100 Leszno , tel. 65 529 29 27

Obiekt : Modernizacja elewacji dawnego zboru ewangelickiego  
w Rakoniewicach

Temat : Wzmocnienie krawędzi rygli , słupów itp. 1:10 / rys. nr 15

Adres : 62-067 Rakoniewice , ul. Kościelna 1  
nr ewid. działki 161, obręb Rakoniewice

Inwestor : Rakoniewicki Ośrodek Kultury  
ul. Kościelna 1 , 62-067 Rakoniewice

Projektant : Adam Chudy  
mgr konserwatorstwa i zabytkoznawstwa  
ul. Powstańców Śląskich 2 , 64-100 Leszno , tel. 65 529 29 27  
Nr ewid. upr. 158/79/Lo , 291/87/Lo , 669/85/Lo , 1343/89/Lo  
Zaświadczenie PSOZ 102/4/94 , 102/5/96

Opracowała : techn. arch. Małgorzata Kiepsch

Leszno , lipiec 2021 r.



elewacja (fragment - narożnik wsch.)

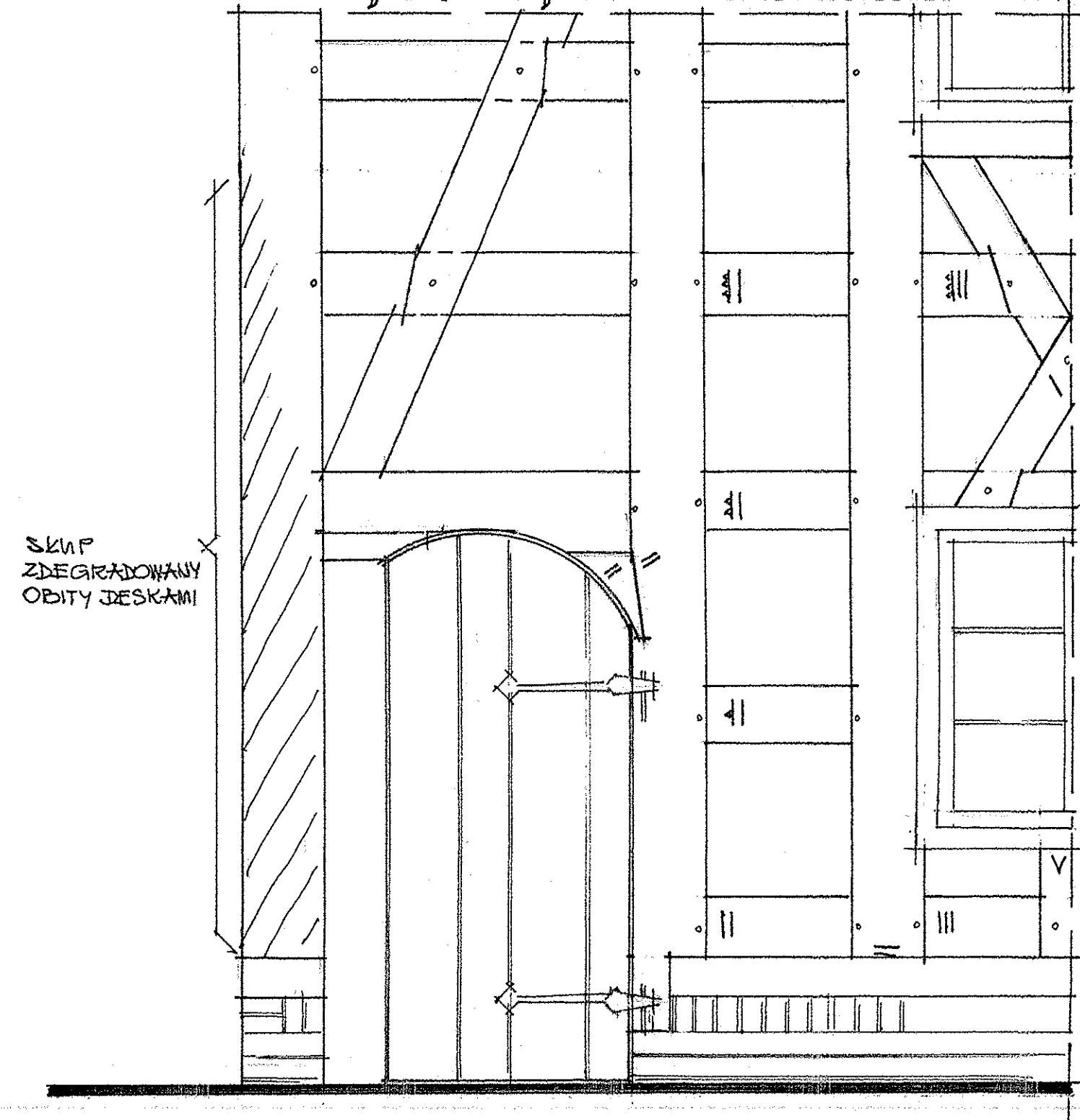

stan istniejący 1:200

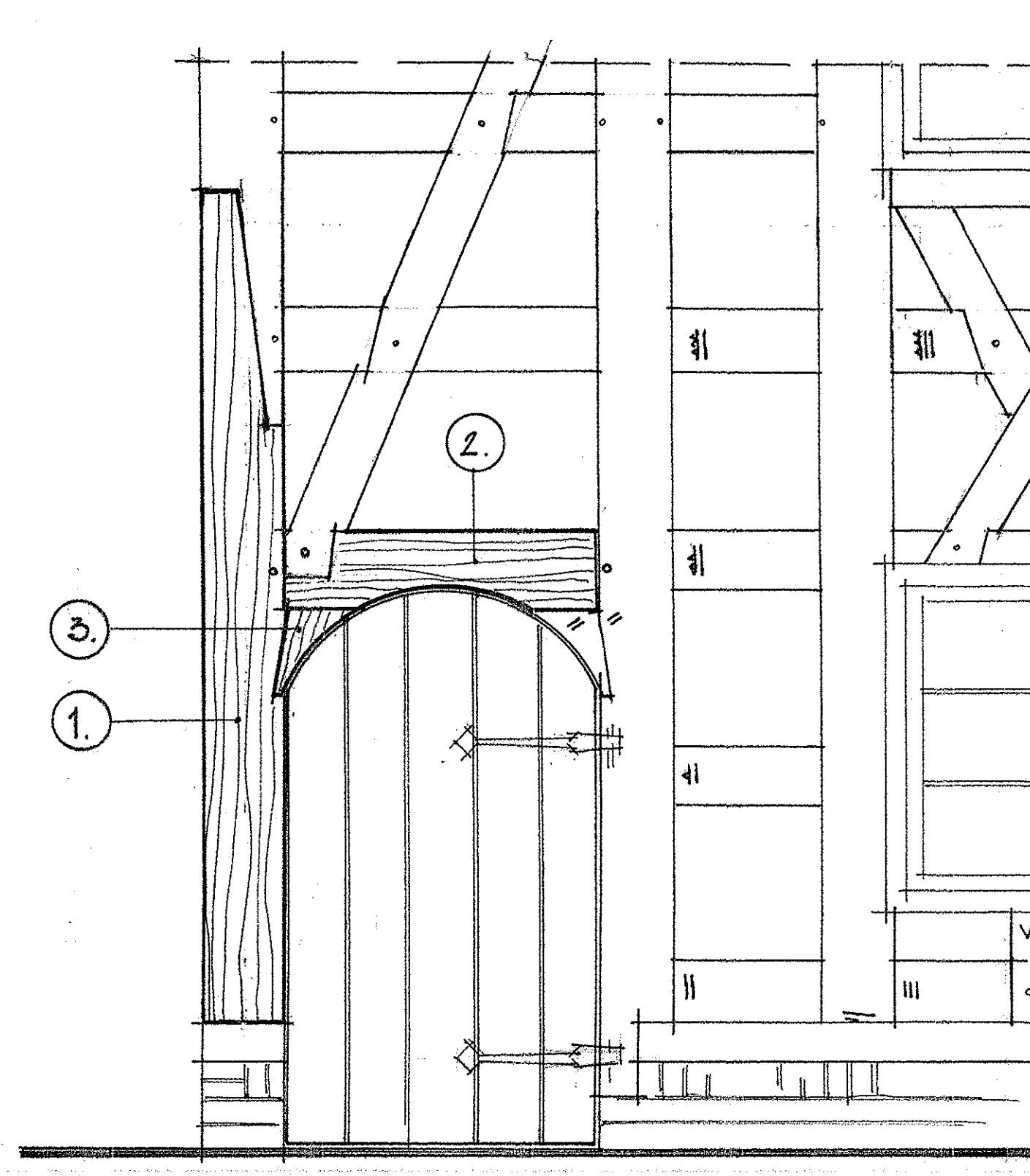

elewacja pn-wsch. 1:200

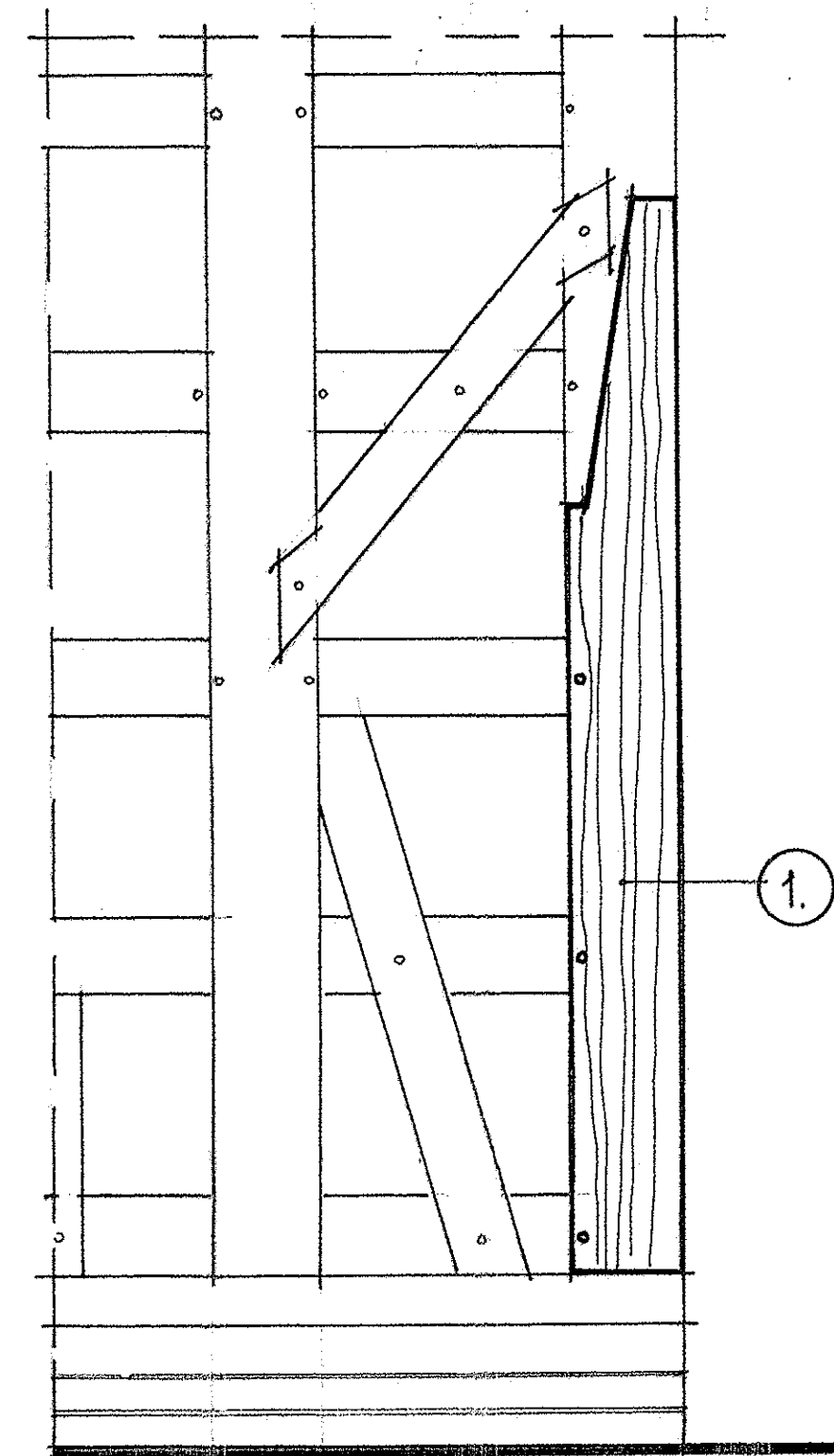

elewacja pd-wsch. 1:200

REKONSTRUKCJA DAWNEGO WEJŚCIA NA EMPORY  
Z NAPRAWĄ SŁUPA NAROŻNEGO 1:20

1. FRAGMENT SŁUPA NA WYS. OK. 3,0M DO REKONSTRUKCJI
2. REKONSTRUKCJA RYGŁA / OK. 28x19CM / WG ZACHOWANEGO ELEM.
3. "PSY" - NOWOPROJ. ELEMENT WYKONAĆ WG ZACHOWANEGO

UWAGA!  
PRZED PRZYSTĄPIENIEM DO ROBÓT  
WYMIARY SPRAWDZIĆ NA BUDOWIE  
ORAZ PRACĘ WYKONYWAĆ POD ŚCISKYM  
NADZOREM PROJEKTANTA.

PRACOWNIA ARCHITEKTONICZNO-KONSERWATORSKA  
Małgorzata J. Kiepsch

ul. Berwińskich 12, 64-100 Leszno, tel. 65 529 29 27

Obiekt: Modernizacja elewacji dawnego zboru ewangelickiego  
w Rakoniewicach

Temat: Rekonstrukcja dawnego wejścia na empory 1:20 / rys. nr 16

Adres: 62-067 Rakoniewice, ul. Kościelna 1  
nr ewid. działki 161, obręb Rakoniewice

Inwestor: Rakoniewicki Ośrodek Kultury  
ul. Kościelna 1, 62-067 Rakoniewice

Projektant: Adam Chudy  
mgr konserwatorstwa i zabytkoznawstwa  
ul. Powstańców Śląskich 2, 64-100 Leszno, tel. 65 529 29 27  
Nr ewid. upr. 158/79/Lo, 291/87/Lo, 669/85/Lo, 1343/89/Lo  
Zaświadczenie PSOZ 102/4/94, 102/5/96

Opracowała: techn. arch. Małgorzata Kiepsch

Leszno, lipiec 2021 r.





WYKAZ PRZYSTĄPIENIEM DO ROBÓT  
WYMAGRY SPRAWDZIĆ NA BUDOWIE.  
W KWESTIACH NATPILNYCH ZASIEGANI  
OPINIĄ KTORĄ PROJEKTU.

Projektant : Adam Chudy  
mgr konsultowania i zabyciownasfwa  
ul. Powstanców Śląskich 2, 64-100 Leszno, tel. 65 5292927  
Nr ewid. opr. 158/79/LO, 19.187/LO, 669/83/LO, 1346/89/LO  
Zaświadczenie PSOZ 102/4/94, 102/5/96

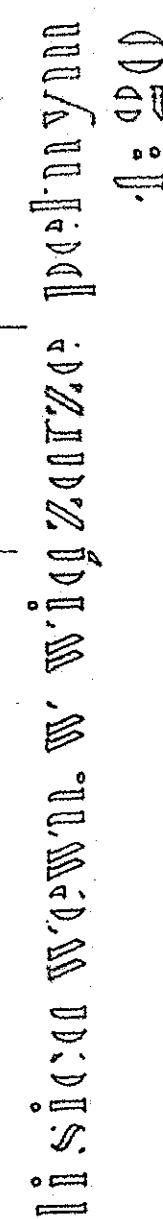
Leszno, lipiec 2021 r.



	ELEM. ISTINICHAYOE
	ELEM. PROJEKT.
	ELEM. PROJEKT.



widok (frag.) 1:5

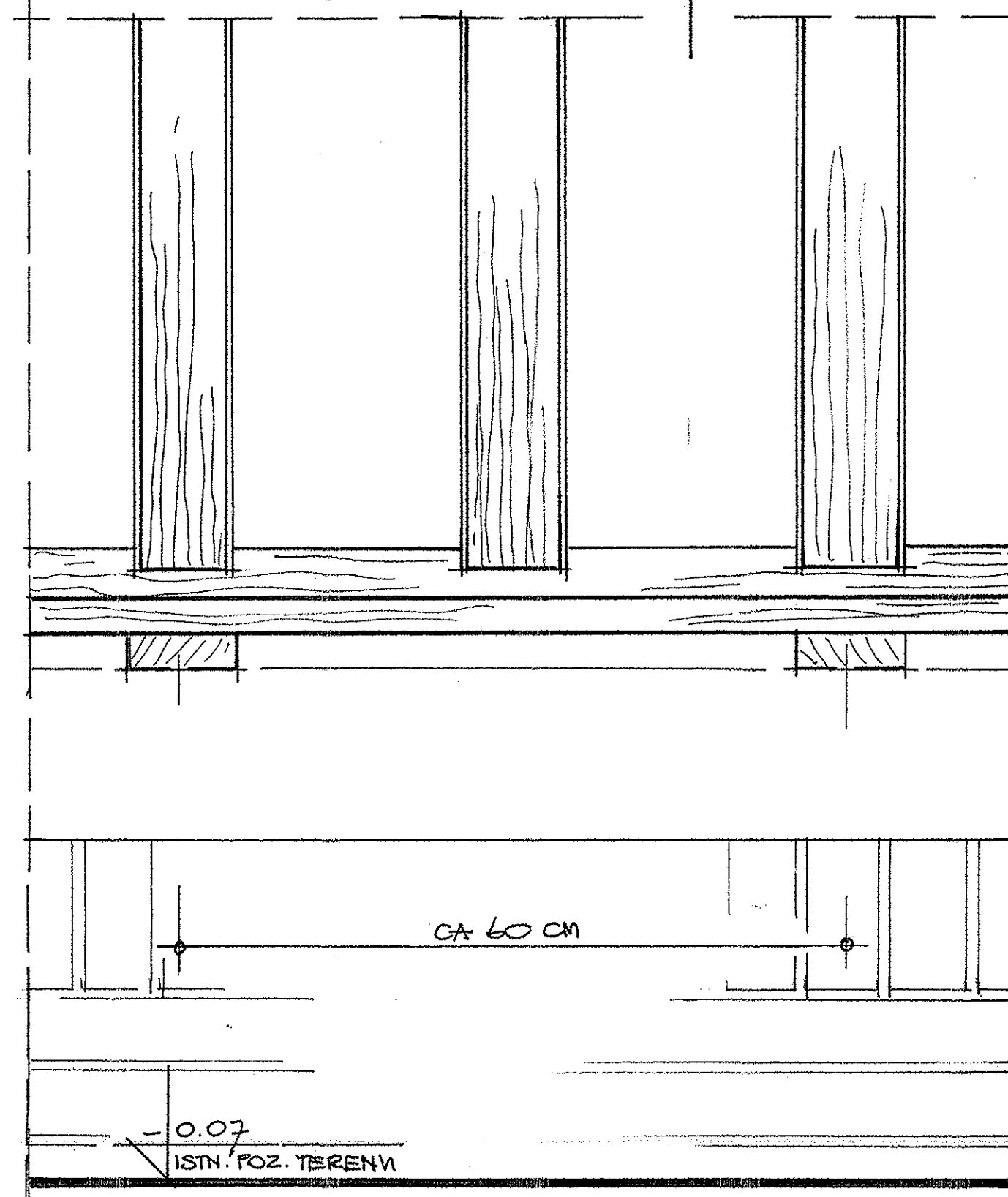

11-11 1:5

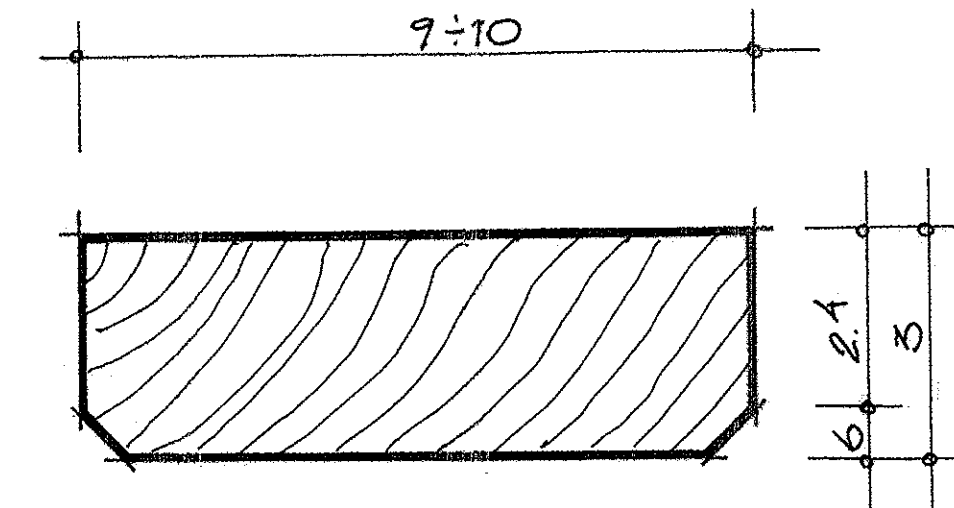
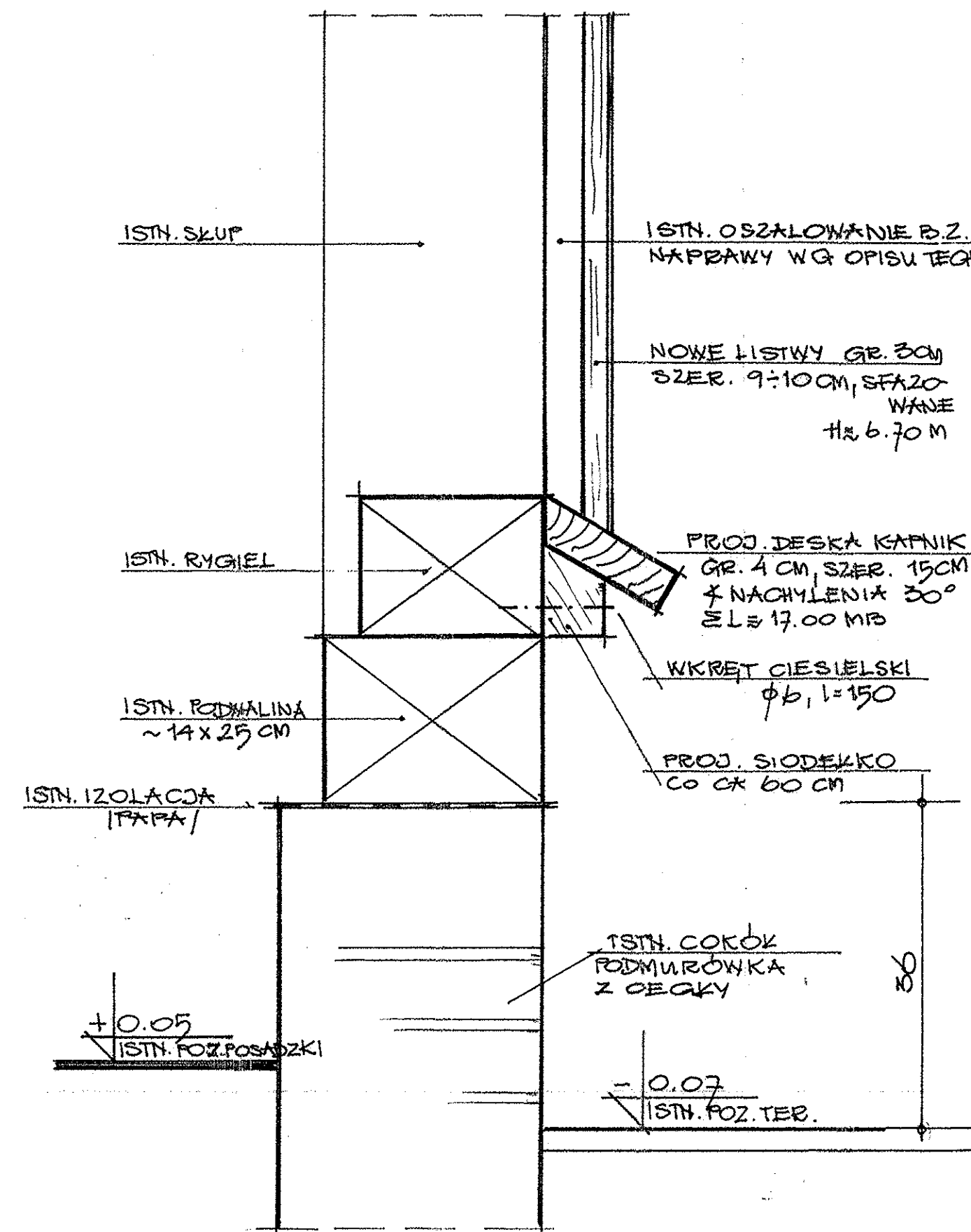

LISTWA NAKRYWAJĄCA STYKI DESEK 1/1

#### UWAGA:

Zakłada się pozostawienie desek istniejącego oszalowania kondygnacji parterowej wieży bez zmian.  
Przewiduje się wymianę listew nakrywających styki desek. Oslabione, nieznacznie zmurszałe krawędzie desek wzmocnić preparatami AIDOLEPOX i HOLZVERFESTIGUNG.  
Przed nałożeniem nowych listew dolny koniec oszalowania zabezpieczyć deską kapnikową wg detalu.  
Jeżeli zniszczenia boków desek okażą się znaczne należy ostrożnie je zdemontować (wyjmując gwoździe kowalskie - do ponownego użycia) a krawędzie zmurszałe ca 2-3 cm obciąć. Tak przygotowane deski użyć ponownie do oszalowania.  
Od strony wewnętrznej deski zaimpregnować preparatem MYCETOX B, FOBOS x6 alt. HOLZPROF.  
Nowo wbudowane drewno kl. C 27.

PRACOWNIA ARCHITEKTONICZNO-KONSERWATORSKA

Małgorzata J. Kiepsch

ul. Berwińskich 12, 64-100 Leszno, tel. 65 529 29 27

Obiekt: Modernizacja elewacji dawnego zboru ewangelickiego w Rakoniewicach

Temat: Deska kapnikowa wieży 1:5 / rys. nr 18

Adres: 62-067 Rakoniewice, ul. Kościelna 1  
nr ewid. działki 161, obręb Rakoniewice

Inwestor: Rakoniewicki Ośrodek Kultury  
ul. Kościelna 1, 62-067 Rakoniewice

Projektant: Adam Chudy  
mgr konserwatorstwa i zabytkoznawstwa  
ul. Powstańców Śląskich 2, 64-100 Leszno, tel. 65 529 29 27  
Nr ewid. upr. 158/79/Lo, 291/87/Lo, 669/85/Lo, 1343/89/Lo  
Zaświadczenie PSZO 102/4/94, 102/5/96

Opracowała: techn. arch. Małgorzata Kiepsch

Leszno, lipiec 2021 r.



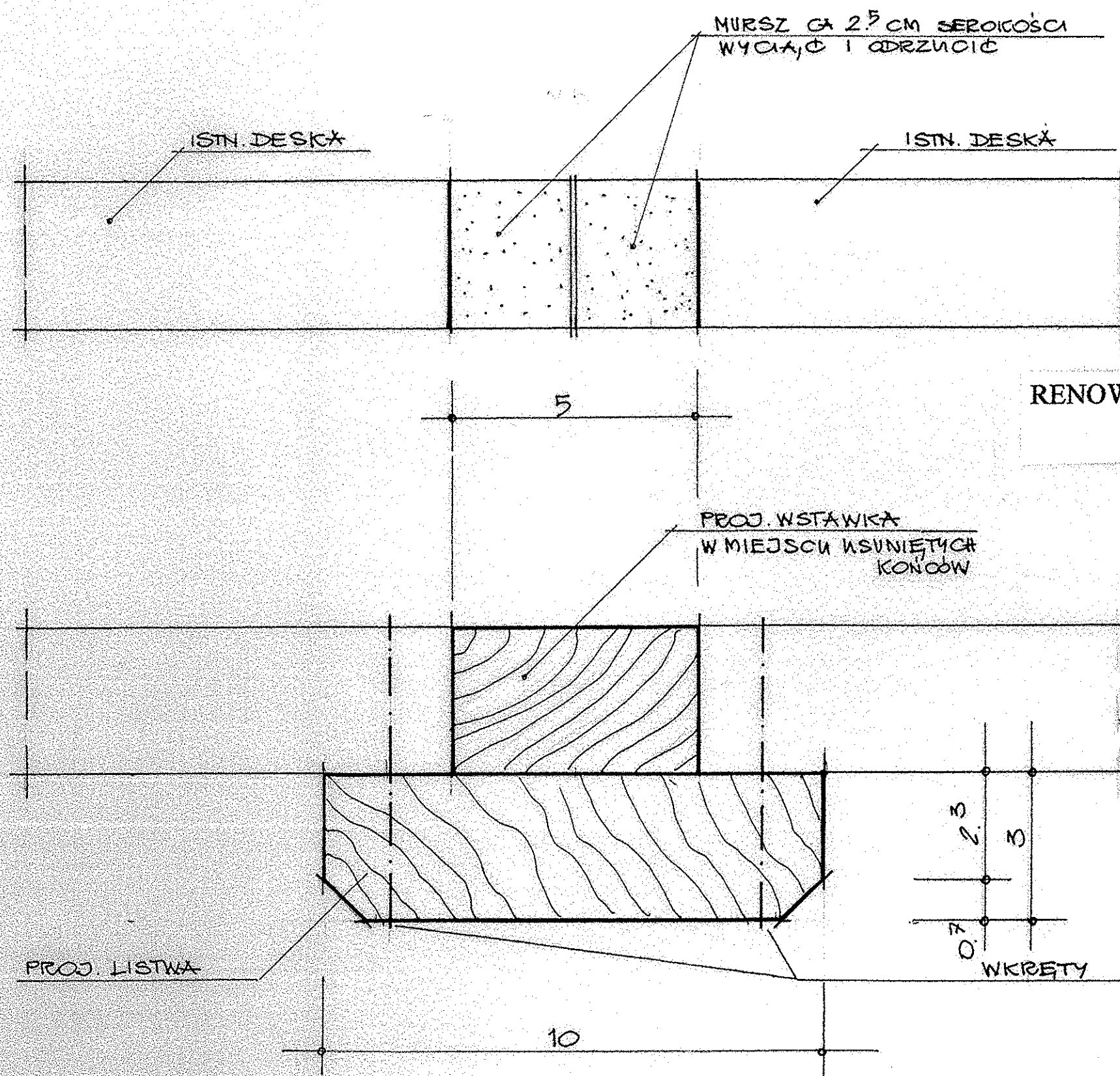

# RENOWACJA STYKÓW DESEK OSZALOWANIA WIEŻY 1:1

PRACOWNIA ARCHITEKTONICZNO – KONSERWATORSKA  
Małgorzata J. Kiepsch

ul. Berwińskich 12, 64 – 100 Leszno, tel. 65 529 29 27

Obiekt: Modernizacja elewacji dawnego zboru ewangelickiego  
w Rakoniewicach

Temat: Renowacja styków desek oszalowania wieży 1:1 / rys. nr 19

Adres: 62-067 Rakoniewice, ul. Kościelna 1  
nr ewid. działki 161, obręb Rakoniewice

Inwestor: Rakoniewicki Ośrodek Kultury  
ul. Kościelna 1, 62-067 Rakoniewice

Projektant: Adam Chudy  
mgr konserwatorstwa i zabytkoznawstwa  
ul. Powstańców Śląskich 2, 64-100 Leszno, tel. 65 529 29 27  
Nr ewid. upr. 158/79/Lo, 291/87/Lo, 669/85/Lo, 1343/89/Lo  
Zaświadczenie PSOZ 102/4/94, 102/5/96

Opracowała: techn. arch. Małgorzata Kiepsch

Leszno, lipiec 2021 r.



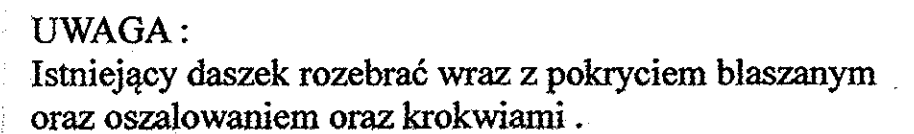

Leszno, lipiec 2021 r.



# SCHEMATY OKIEN

I, II-piętro  
SZT. 3

WAG\*:

- OKNA JEDNORAMOWE SZKŁONE SZKŁEM ZESPOLONYM Z WITRAŻEM W PAKIECIE, ZE SZKŁA DMUCHANEGO, KLASZTORNEGO OPRĄWIONEGO W OKŁÓW WG SCHEMATÓW. OKNA OSTATNIEJ KONDYGNACJI WCIĄGLNE MAŁOWANIE W KOLORZE BIAŁYM OPASKI OKIENNE W KOLORZE DREWNA KONSTRUKCYJNEGO.

- WYMIARY OKIEN WYBIÓR NA BUDOWIE ROZPATRUJĄC KAŻDE OKNO OSOBNO. ANALOGICZNIE POSTĘPOWAĆ Z OKNAMI NIE WWZGLĘDNIONYMI NA RYS. SCHEMATYCZNYM T.J. OKNA WIEŻOWE 2 SZT.  $S \times H \approx 50 \times 70$  CM, ORAZ 2 SZT.  $S \times H = 50 \times 230$

PRACOWNIA ARCHITEKTONICZNO - KONSERWATORSKA  
Małgorzata J. Kiepsch

ul. Berwińskich 12, 64-100 Leszno, tel. 65 529 29 27

Obiekt: Modernizacja elewacji dawnego zboru ewangelickiego w Rakoniewicach

Temat: Schemat okien / rys. nr. 21

Adres: 62-067 Rakoniewice, ul. Kościelna 1  
nr ewid. działki 161, obręb Rakoniewice

Inwestor: Rakoniewicki Ośrodek Kultury  
ul. Kościelna 1, 62-067 Rakoniewice

Projektant: Adam Chudy  
mgr konserwatorstwa i zabytkoznawstwa  
ul. Powstańców Śląskich 2, 64-100 Leszno, tel. 65 529 29 27  
Nr ewid. upr. 158/79/Lo, 291/87/Lo, 669/85/Lo, 1343/89/Lo  
Zaświadczenie PSOZ 102/4/94, 102/5/96

Opracowała: techn. arch. Małgorzata Kiepsch

Leszno, lipiec 2021 r.

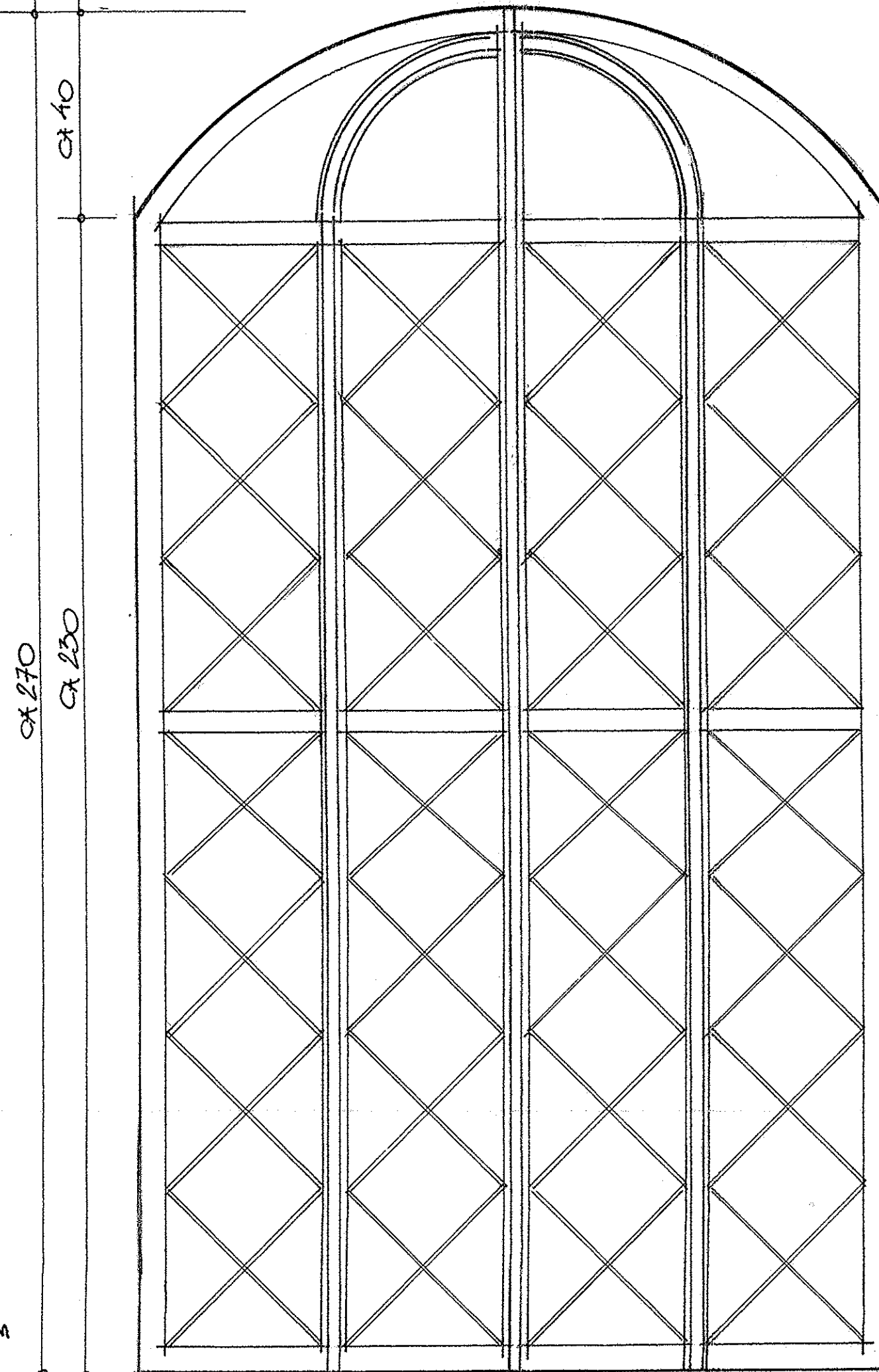
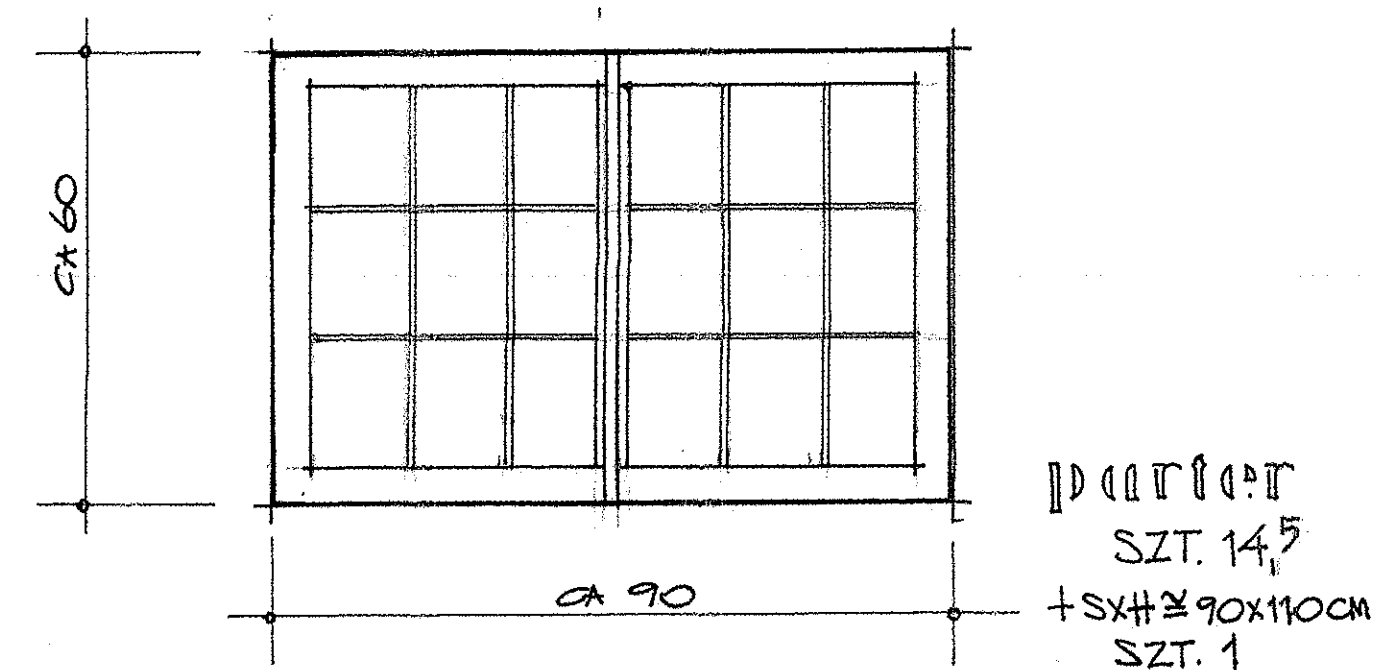
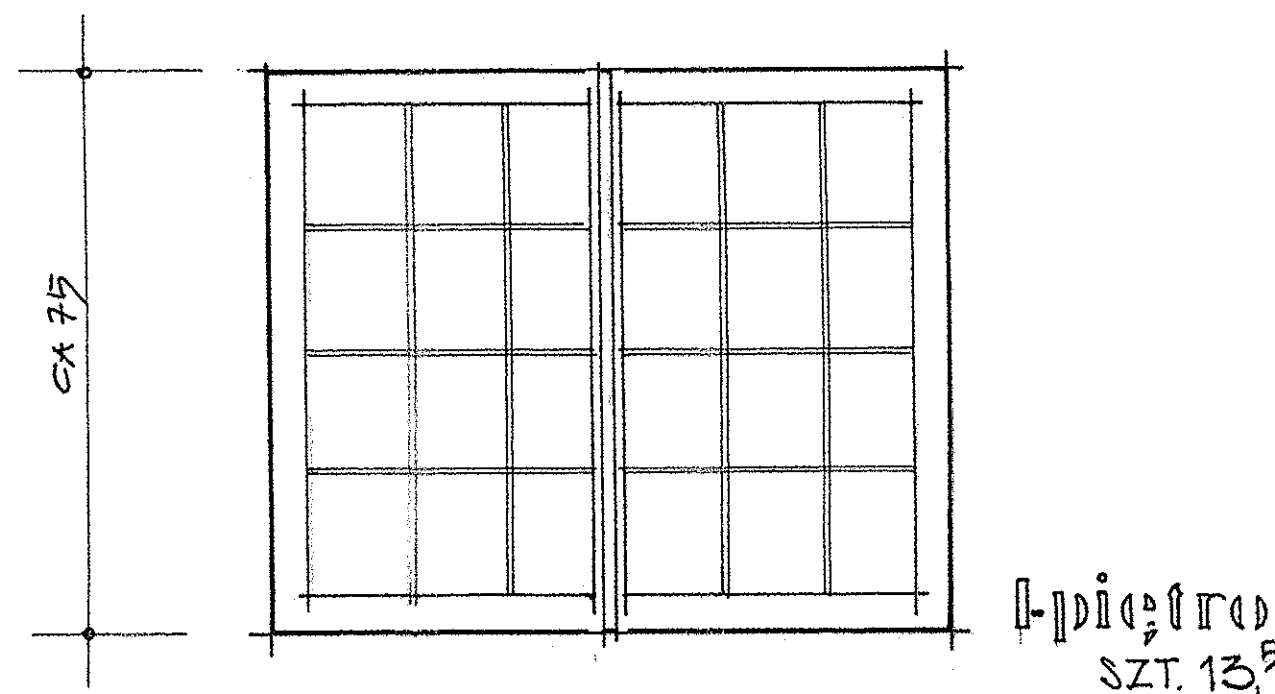
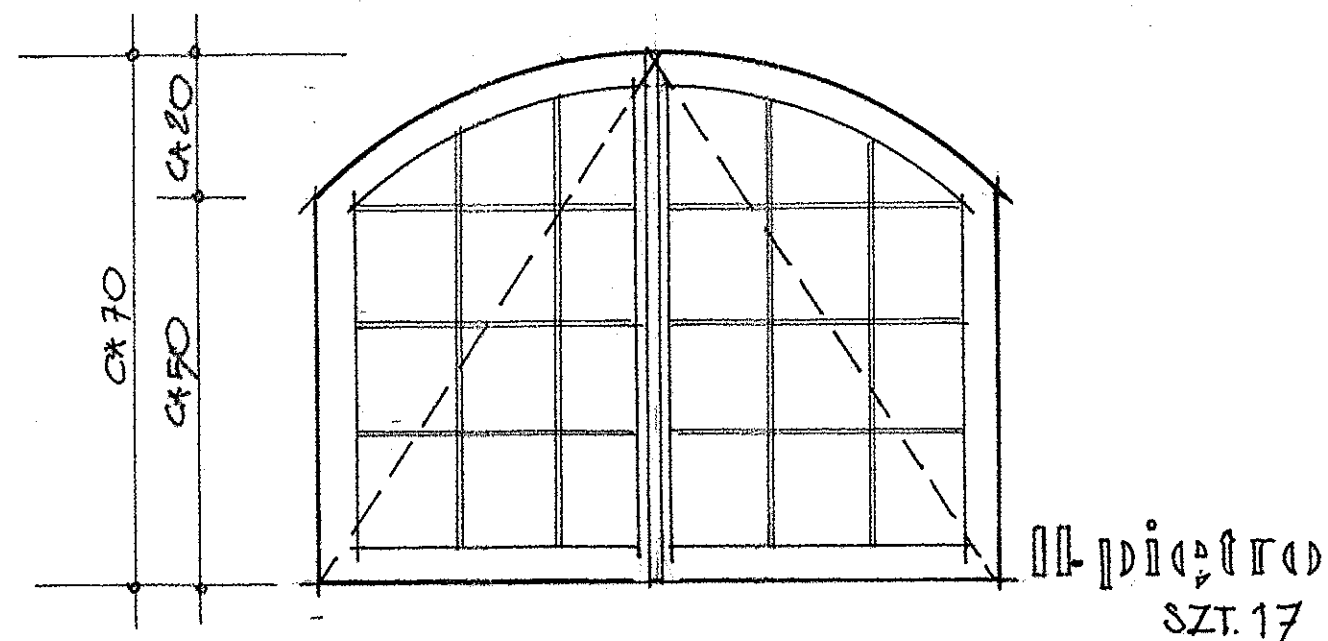



WITRAŻ SZKŁO KLASZTORNE  
SZCZEBLIWY OKOWIANE

ISTN. SKŁÓP

ISTN. WRAPO WEGAREK

detail okna (schemat) 1:1 / II-piętro cmentarz  
okna uchylone /

ISTN. SKŁÓP

ISTN. WRAPO WEGAREK

WITRAŻ SZKŁO KLASZTORNE  
SZCZEBLIWY OKOWIANE

detail okna (schemat) 1:1 / parter, I-piętro /

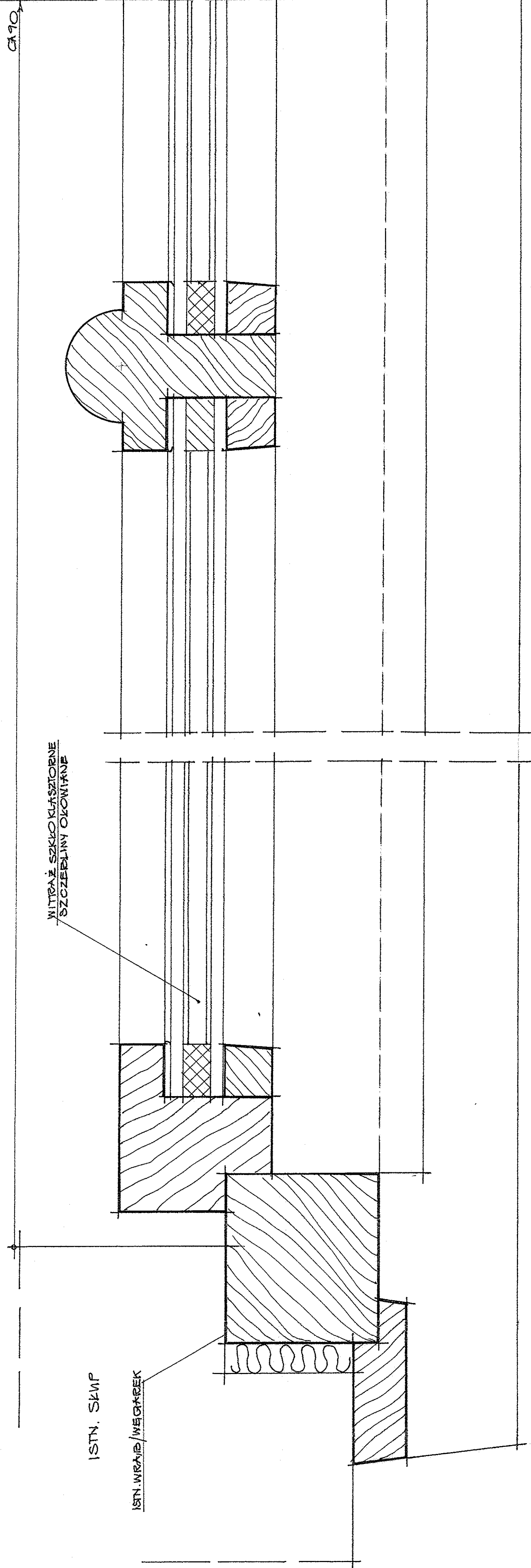

obłoco  
uchylone 1:1  
przekrój pionowy

WITRAŻ SZKŁO  
KLASZTORNE  
SZCZEBLIWY  
OKOWIANE

ISTN. WRAPO

ISTN. RYGLI

PRACOWNIA ARCHYTEKTONICZNO-KONSERWATORSKA  
Małgorzata J. Kiepsch  
ul. Berwińskiego 12, 64-100 Leszno, tel. 65 529 29 27  
Obiekt: Modernizacja elewacji dawnego zboru ewangelickiego  
w Rakoniewicach  
Temat: Detale stolarki okiennej 1:1 / rys. nr 22  
Adres: 62-067 Rakoniewice, ul. Kościelna 1  
nr ewid. działki 161, obręb Rakoniewice  
Inwestor: Rakoniewicki Ośrodek Kultury  
ul. Kościelna 1, 62-067 Rakoniewice  
Projektant: Adam Chudy  
mgr konserwatora i restauratora  
ul. Powstańców 13, 62-067 Rakoniewice, tel. 65 529 29 27  
Nr ewid. 1387910, 2018/10, 1387910, 1387910  
Zaświadczenie PSOZ 102494, 102496

Opracowała: techn. arch. Małgorzata Kiepsch  
Leszno, lipiec 2021 r.